32 STRONY i PROGRAM TV za 1,50zł

cena: 1,50 W TYM 6% VAT

NR 23
2013 (23)
wtorek
20 sierpień

ISSN 2300-198X
9 772300 198008

POWIATOWY TYGODNIK INFORMACYJNY

NASZE STRONY ©
ostrzeszowskie

CZAJKÓW
DORUCHÓW
GRABÓW N. PROSNĄ
OSTRZESZÓW
KOBYLA GÓRA
KRASZEWICE
MIKSTAT

www.facebook.com/NaszeStronyOstrzeszowskie | www.naszestrony.info.pl | redakcja@naszestrony.info.pl | tel. 533 600 655

ŚMIERĆ NA POLU

I TRAGICZNY SKOK DO WODY

Miniona „czarna sobota” na terenie powiatu ostrzeszowskiego zebrała podwójne, śmiertelne żniwo. Do pierwszego tragicznego zdarzenia doszło około godziny 14.00 nad zalewem w Kobylej Górze. Tzw. skok na główkę okazał się ostatnim dla 30-letniego mieszkańca Ostrowa Wlkp. Krótko po tym wypadku, życie stracił 49-letni mieszkaniec Parzynowa, który podczas wykonywania prac polowych został wciągnięty przez prasę do słomy, tzw. belarkę. Jak mówią mieszkańcy, rolnik prawdopodobnie zostawił włączony na biegu ciągnik, po czym poszedł coś sprawdzić z przodu maszyny. W tym momencie został prawie cały wciągnięty przez prasę napędzaną przez ciągnik. W tym, jak i we wcześniejszym zdarzeniu, na ratunek nie było szans.

Dokończenie na str. 5

DOŻYNKI

SIEDLIKÓW str. 9

CZAJKÓW str. 13

PALATY str. 6

NIEDŹWIEDŹ str. 8

Pobłogosławili zwierzęta

Tłumy mieszkańców i gości zgromadziły się w piątek, 16 sierpnia, na dorocznym odpuście w Mikstacie. Kulminacyjnym punktem, zgodnie z blisko 300-letnią tradycją, było poświęcenie zwierząt.

Dokończenie str. 3

Z przymrużeniem oka

nova centrum
Szkoła Języków Obcych
Księgarnia Językowa
Biuro Tłumaczeń
Uczymy skutecznie od 20 lat!
ZAPISY
angielski, niemiecki, francuski, włoski
dla dzieci od 3 lat, młodzieży, dorosłych
- poziomy od podstawowego do zaawansowanego
- przygotowanie do matury i egzaminu Cambridge
- małe grupy (max. 8 osób)
- lekcje indywidualne
Nowoczesne komunikatywne metody z wykorzystaniem tablic interaktywnych
OSTRZESZÓW
ul. Kaliska 10, tel. 62 730 11 88
www.novacentrum.pl

Śląskich Lista Szlagierów
W każdy wtorek o 20.05 na 101,7 fm
Listę prowadzi Joanna Kaczorowska
Zagłosuj na swoją ulubioną piosenkę
Wyślij sms pod numer 72 601 (koszt to 2,46 zł z vat)
1. (2) MONA LISA: ZAGRAJ MI JESZCZE RAZ
Wyślij SMS o treści SUD.LISTA.6633 na numer 72601
2. (3) DUET KARO: 1, 2, 3, 4 DZIUBKA MI DEJ
Wyślij SMS o treści SUD.LISTA.6232 na numer 72601
3. (1) KARPOWICZ FAMILY: GDY MAMY SIEBIE
Wyślij SMS o treści SUD.LISTA.6558 na numer 72601
4. (4) TERESA WERNER: DAŁABYM CI DAŁA
Wyślij SMS o treści SUD.LISTA.7099 na numer 72601
5. (6) JACEK SILSKI: LIST Z MORZA
Wyślij SMS o treści SUD.LISTA.8940 na numer 72601
6. (5) KARPOWICZ FAMILY: LECĘ SZKODA MI LATA
Wyślij SMS o treści SUD.LISTA.8009 na numer 72601
7. (8) NATALIA: GIMNAZJALISTKA ZE ŚLĄSKA
Wyślij SMS o treści SUD.LISTA.1222 na numer 72601
8. (9) RAFAŁ LINNCER: ŚLONSKO POLKA
Wyślij SMS o treści SUD.LISTA.4225 na numer 72601
9. (N) BOGDAN TRALISZEWSKI: DLA CIEBIE MAM CZERWONE RÓŻE
Wyślij SMS o treści SUD.LISTA.8778 na numer 72601
10. (7) TERESA WERNER: TRZEBA ZACZĄĆ ŻYĆ
Wyślij SMS o treści SUD.LISTA.5215 na numer 72601
Dla głosujących mamy nagrody.
Lista dostępna także na portalu radiosud.pl
w zakładce Lista Śląskich Szlagierów.
Zapraszamy!
Radia SUD
Partnerem listy jest TVS
www.tvs.pl
Słuchaj nas 101,7 FM lub online www.radiosud.pl

phetrak.com
Internet Technologies
Usługi informatyczne
Naprawa komputerów
Strony internetowe
Obsługa firm
Atrakcyjne ceny !
603-522-947

SEZAM
POŻYCZKI GOTÓWKOWE
TANIO SZYBKO DYSKRETNIE
w 48 godzin
od 300 zł do 5000 zł
minimum formalności
609-930-630
infolinia: 71 314 71 30 lub 506 191 900

SZPACHLOWANIE
GIPSOWANIE
MALOWANIE
tapetowanie, podwieszane sufity, suche zabudowy, adaptacja poddaszy, murowanie, panele ścienne i podłogowe, montaż drzwi, okien i parapetów, obróbka i wiele innych
SZYBKO, TANIO I SOLIDNIE!
tel. 665 288 014

W OKRESIE LETNIM PUB I KRĘGIELNIA CZYNNE OD PIĄTKU DO NIEDZIELI
REZERWACJE POD NR 62 730 10 30
ZAPRASZAMY!
Pub "Klif"
PUB HOTEL KRĘGIELNIA

Nasze strony ostrzeszowskie
Powiatowy tygodnik informacyjny
Redakcja: 63-500 Ostrzeszów, ul. gen. Sikorskiego 30
tel. 533 600 655, e-mail: redakcja@naszestrony.info.pl
Redaktor naczelna: Beata Daszczyk, tel 607 245 705
Redaguje zespół: Tomasz Połomski (redaktor techniczny), Ewa Pilarczyk, Magdalena Lipińska, Łukasz Kapała (skład), Rafał Mielczarek.
Druk: Polskapresse Sp. z o.o., Drukarnia Wrocław, ul. Kolejowa 7, 55-075 Bielany Wrocławskie
Wydawca: Beata Daszczyk, ul. gen. Sikorskiego 30, 63-500 Ostrzeszów

Pobłogosławili zwierzęta

Jak co roku 16 sierpnia w Sanktuarium Świętego Rocha w Mikstacie odbyło się błogosławieństwo zwierząt, któremu przewodniczył ks. bp. Edward Janiak, Ordynariusz Diecezji Kaliskiej. Cmentarne Wzgórze za miastem jak zwykle zgromadziło setki osób, które przybyły ze swoimi „braćmi mniejszymi".

Uczestnicy sesji popularno-naukowej

W drugim dniu odpustu ku czci Świętego Rocha - 16 sierpnia, po porannej mszy świętej odbyło się święcenie zwierząt domowych. Ulice wokół Sanktuarium zapełniły się setkami samochodów oraz osób przybywających nie tylko z najbliższych okolic, ale i z całej Polski. Ludzie prowadzili i nieśli swoje zwierzęta, by oddać je pod opiekę Świętego Rocha. Wszystkiemu towarzyszyła radosna atmosfera i

uśmiechy. – Przyjeżdżamy tu od lat razem z naszymi pieskami – mówiła rodzina z Ostrowa Wlkp. – Takiego klimatu jak tutaj, trudno zaznać gdziekolwiek indziej – zgodnie dodali. – O, popatrz jakie słodkie kotki – mówiła około 6-letnia dziewczynka do swojej matki. – Mogę pogłaskać? – pytała właścicielkę kociaków. W tym dniu nikt nie miał nic przeciwko, by zatrzymać się choć na chwilę i pozwolić podziwiać swoje pupile, a nawet ich dotknąć.

Kiedy wszyscy już zebrali się przy Sanktuarium, rozpoczęto błogosławieństwo domowego i gospodarskiego inwentarza. Przed kapłanami stojącymi na wzniesieniu przesuwała się procesja zwierząt wraz ze swymi opiekunami. Najpierw ruszyły konie, budzące ogólny podziw. Wśród nich były i kuce, które największy zachwyt wzbudziły u najmłodszych uczestników odpustu. Kiedy już przeszły, po błogosławieństwo udali się pozostali. Jak zwykle były psy, koty, króliki, ptactwo domowe, ale także te najmniejsze – myszy czy świnki morskie. Wszystkich nie sposób wymienić. Właściciele zadbali o odpowiedni „ubiór" swoich zwierzaków. Było strojnie i kolorowo. Psy i koty z wpiętymi kokardami, przewiązanymi apaszkami, a nawet pies-baletnica. W przystrojonych koszach niesiono kury. Pochód kończyła krowa prowadzona na powrozie przez swego pana. Ks. biskup Edward Janiak błogosławiąc, żartował. – Panie, puść te koty! – śmiał się, kiedy jednemu z właścicieli przerażone kociaki chciały czmychnąć.

Na koniec symbolicznie wypuszczono z klatek gołębie. Po czym o godzinie 11.00 odprawiono sumę odpustową w intencji pielgrzymów, gospodarzy i lekarzy weterynarii.

Dwudniowe uroczystości odpustowe rozpoczęły się 15 sierpnia – w święto Wniebowzięcia Najświętszej Maryi Panny. W tym dniu także w Miejsko-Gminnym Ośrodku Kultury w Mikstacie odbyła się IX sesja popularno–naukowa „Siła Kultu – Tradycji – Wiary" oraz okolicznościowe wystawy.

Gośćmi sesji byli m.in. Zofia Siciarek – z referatem o historii Świeckiego Zakonu Świętego Franciszka, oraz o. Jerzy Brusiło - Duszpasterz Krajowy Lekarzy i Personelu Weterynarii. W swym wykładzie przedstawił m.in. różnice między prawdziwym pielgrzymowaniem a turystyką religijną. Mówił o tym, iż w dzisiejszych czasach tradycyjne pielgrzymowanie, które w swoim założeniu powinno skupiać się tylko na relacji Bóg – człowiek, wykracza poza te ramy. Odniósł się do luksusowych hoteli, „mody" na niektóre miejsca oraz np. chęci schudnięcia podczas pielgrzymki czy zaznania uciech cielesnych na polu namiotowym, a nie pragnienia pojednania się z Bogiem.

Po wykładzie o. Brusiło, prezes Koła Polskiego Związku Filatelistów z ostrzeszowskiego koła zaprosił do wysłuchania prelekcji „Flora na znaczkach", którą wygłosił Bronisław Jasicki, przedstawiciel Koła Filatelistów z Poznania. Znaczki można podziwiać w MGOK w Mikstacie na 5. już wernisażu filatelistycznym. Niezwykle przejrzyście i ciekawie o historii kościoła św. Rocha - „Gdy kościół św. Rocha pełnił rolę Fary" mówił Henryk Zieliński.

Na zakończenie wszyscy zgromadzeni mogli obejrzeć film zatytułowany „Mikstat - szczególne miejsce kultu Świętego Rocha", w którym ukazany został mikstacki kult św. Rocha na przestrzeni lat. Podczas wyświetlania poszczególnych klatek filmu nie tylko ks. kanonikowi Ordziniakowi zakręciła się w oku łza wzruszenia. Obecni na spotkaniu, którzy rozpoznawali siebie w poszczególnych scenach, nie wierzyli własnym oczom. Sceny z końca lat 90. wywoływały wspomnienia i sentyment.

Popularność „małego Paryża", jak nazywa się Mikstat ze względu na jego herb, wykracza szeroko poza ramy naszego powiatu. Duża w tym zasługa Kustosza Sanktuarium ks. kanonika Krzysztofa Ordziniaka, który wkłada bardzo dużo serca i sił w wypromowanie Mikstatu jako miejsca kultu Świętego Rocha. Przy współpracy z mikstackim włodarzem Jackiem Ibronem, Mikstatowi wychodzi to na dobre. Ks. Ordziniak rozpoczął także wydawanie biuletynu informacyjnego, w którym znajdują się wiadomości z życia Sanktuarium – wydarzeń z minionego roku.

A nam pozostaje czekać na kolejny odpust za rok. Kiedy kartki kalendarza wskażą sierpień, wtedy będziemy wiedzieć, że pora zacząć przygotowania do odpustu w Mikstacie.

Ewa Pilarczyk
Beata Daszczyk

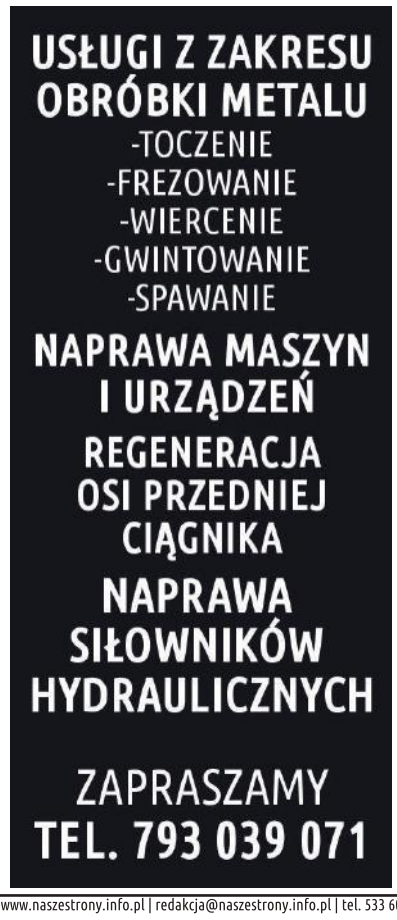

Z KARTOTEKI 997

7–latek pod kołami (13.08.2013 r.)

W Grabowie nad Prosną o mały włos nie doszło do tragedi. W rejonie ul. Szkolnej siedmiolatek wybiegł na drogę wprost pod koła fiata tico, którym kierowała mieszkanka gm. Mikstat. Chłopca przewieziono natychmiast do szpitala w Ostrowie Wlkp. Pamiętajmy, żeby być podwójnie czujnym, gdy nasze dziecko przebywa nieopodal ruchliwej drogi. Chwila nieuwagi i może skończyć się tragedią.

Był już wyprzedzany (13.08.2013 r.)

20-letni mieszkaniec Ostrzeszowa kierując samochodem marki iveco podjął manewr skrętu w lewo nie upewniając się, że w tym czasie był już wyprzedzany przez samochód osobowy marki honda. Uczestnicy kolizji byli trzeźwi, na sprawcę policjanci nałożyli mandat karny. Do kolizji doszło w Rojowie o godz. 18:00. Pamiętajmy – skręcając w lewo zawsze sprawdźmy w bocznym lusterku, czy możemy bezpiecznie wykonać manewr.

Ukarany policjant (13.08.2013 r.)

W Ostrzeszowie przy ul. Al. Wolności funkcjonariusz z Zespołu Patrolowo-Interwencyjnego kierując radiowozem oznakowanym, podczas parkowania nie zachował należytych środków ostrożności i uderzył w stojącą obok skodę. Uszkodzeniu uległ tylko pojazd pokrzywdzonego poprzez zarysowanie powłoki lakierniczej na tylnym zderzaku. Policjant został ukarany mandatem karnym. Do zdarzenia doszło o godzinie 13:00 na parkingu przy ostrzeszowskim szpitalu.

Nieletni i pół litra (14.08.2013 r.)

W minioną środę po godz. 21:00 policjant będąc po służbie, wszedł do jednego z ostrzeszowskich sklepów spożywczo-przemysłowych. Stojąc w kolejce do kasy, zauważył, jak sprzedawczyni sprzedaje pół litra wódki małoletniemu chłopcu. Funkcjonariusz natychmiast zareagował i powiadomił dyżurnego policji. Okazało się, że w tym sklepie małoletni wielokrotnie zaopatrywali się w alkohol. Nikt nie pytał się o wiek i "na legalu" można było kupić napoje z procentami. Za to przestępstwo sprzedawczyni grozi kara grzywny, a właścicielowi sklepu utrata koncesji.

Zatrzymani z narkotykami (14.08.2013 r.)

W Kobylej Górze policjanci w przeciągu niespełna dwóch godzin zatrzymali dwie osoby, przy których ujawnili narkotyki. W Marcinkach po godz. 19:30 do kontroli drogowej zatrzymano 26-letniego mężczyznę (mieszkaniec powiatu kępińskiego) kierującego fiatem. Przy 26-latku plicjanci znaleźli marihuanę. Także dalsze czynności wykazały, że podejrzany kierował pojazdem pod wpływem ich działania. Sprawcę zatrzymano do dyspozycji Prokuratora Rejonowego, za posiadanie narkotyków grozi mu kara do 3 lat więzienia, ponadto odpowie jeszcze za kierowanie pojazdem pod wpływem działania środka odurzającego.

Gdy tylko policjanci po wykonanych czynnościach z 26-latkiem wrócili do Kobylej Góry, zauważyli podejrzanie zachowującego się mężczyznę. Jak się okazało - mężczyzna lat 21, także mieszkaniec powiatu kępińskiego, posiadał przy sobie narkotyki (marihuana). 21-latek podzielił los swojego kolegi i również trafił do policyjnego aresztu do dyspozycji Prokuratora Rejonowego. Jemu także grozi kara pozbawienia wolności do lat 3.

Śledziki za stówę (14.08.2013 r.)

55-letni mieszkaniec Ostrzeszowa, wykorzystując nieuwagę pracowników jednego ze samoobsługowych sklepów ukradł słoik śledzi warty 6,99 zł. Złodziej został zauważony przez obsługę sklepu, która następnie powiadomiła stróżów prawa. Mężczyzna musiał odłożyć słoik z powrotem na półkę sklepową, nie wyszedł jednak z niczym - dostał 100 zł mandatu.

Kolejne narkotyki w Kobylej Górze (15.08.2013 r.)

W Kobylej Górze policjanci zatrzymali mieszkańca Sycowa, który posiadał przy sobie marihuanę. Także okazało się, że kierował pojazdem pod wpływem ich działania. Sprawca trafił do policyjnego aresztu. Podejrzany to 25-letni mieszkaniec Sycowa, który przyjechał do Kobylej Góry swoim audi.

Nietrzeźwi na drogach powiatu

1. 15 sierpnia w Myślniewie mieszkaniec gm. Kobyla Góra jadący rowerem. Badanie wykazało ponad 0,5 promila. Ponadto sprawca jadąc rowerem nie stosował się do zakazu kierowania pojazdami, jaki wydał sąd.
2. Kolejny rowerzysta został zatrzymany w tym samym dniu w Ostrzeszowie na ul. A. Jagiellonki. Rowerem kierował 27-letni mężczyzna, u którego badanie wykazało ponad 2 promile.
3. Następnego dnia w Ostrzeszowie na ul. A. Piekary o godz. 7:40, 23-letni mieszkaniec gm. Mikstat, który kierował oplem vectrą. Jego wynik to ponad 0,5 promila.
4. Również w piątek w Kobylej Górze na ul. T. Sikorskiego po godzinie 13:00 policjanci do kontroli zatrzymali 46-letniego mieszkańca gm. Kobyla Góra jadącego rowerem. Jak się okazało, rowerzysta kierował będąc w stanie po użyciu alkoholu, ponadto jadąc rowerem zlekceważył wydane wobec niego orzeczenie sądu dotyczące zakazu kierowania wszelkimi pojazdami.
5. Tego samego dnia w Mostkach (gm. Kobyla Góra) o godz. 16:30, 34-letni mężczyzna (mieszaniec Dziadowej Kłody) na rowerze. Tutaj badanie wykazało blisko promil.
6. W Morawinie (gm. Doruchów) 16.08. przed godz. 18:00, 49-letni mieszkaniec gm. Doruchów kierującego oplem vectrą – ponad 0,5 promila.
7. Również w Morawinie tym razem po godz. 18:00, 60-letni mieszkaniec gm. Grabów nad Prosną jadący rowerem. Ten mężczyzna miał ponad 2 promile alkoholu we krwi.
8. 17.08. w Giżycach policjanci zatrzymali mężczyznę kierującego ciągnikiem rolniczym marki ursus. Miał ponad promil alkoholu we krwi.
9. Tego samego dnia w Ostrzeszowie w rejonie skrzyżowania ul. Al. Wojska Polskiego z ul. T. Kościuszki z pojazdu ciężarowego nissana na jezdnię spadły pustaki. Okazało się, że kierujący pojazdem, 53 – letni mężczyzna, był nierzeźwy, badanie wykazało ponad promil alkoholu.

Uciekał na motorze (15.08.2013 r.)

Wieczorem ostrzeszowscy policjanci podjęli pościg za motocyklistą, który nie zatrzymał się do kontroli drogowej i ruszył w kierunku Kępna. Motocyklista pomimo wyraźnych sygnałów dawanych przez stróżów prawa dalej się nie zatrzymywał. Ponadto w trakcie ucieczki popełniał liczne wykroczenia zagrażające bezpieczeństwo w ruchu drogowym, tj. przekroczenie obowiązującej prędkości, wykonywanie manewru wyprzedzania w miejscu do tego niedozwolonym, nie stosowanie się do znaków ostrożności. Cały przebieg ucieczki był rejestrowany za pomocą video-rejestratora. W Hanulinie motocyklista wykorzystując prace drogowe, nagle zjechał z jezdni na teren prac drogowych, co umożliwiło mu łatwy wjazd na kolejną jezdnię, a tym samym w dalszą drogę ucieczki. Szybki motocyklista nie pojeździ już zbyt długo, bo policjanci na podstawie video-rejestratora ustalają jego dane.

niedaleko naszych stron

Ukradł babci złoto

W ubiegłym tygodniu ostrowscy policjanci zatrzymali 25-letniego ostrowianina, który skradł swojej babci biżuterię wartą około 80.000 złotych. Wnukowi-złodziejowi grozi kara do 5 lat więzienia.

Na ostrowska komendę zgłosiła się poszkodowana babcia, 65-letnia mieszkanka Ostrowa Wlkp. Poinformowała ona stróżów prawa, że z jej mieszkania zniknęła wartościowa, złota biżuteria, którą gromadziła przez lata. Funkcjonariusze, badając sprawę ustalili, że sprawcą najprawdopodobniej jest 25-letni wnuczek kobiety, który ostatnio często ją odwiedzał. Trop okazał się trafny. Jeszcze w tym samym dniu młody mężczyzna został zatrzymany, a w jego domu policjanci odnaleźli potwierdzenia zastawienia łupu w lombardach na terenie ościennych miast. Część skradzionego mienia odzyskano. Powróci ono do właścicielki. Okazało się, że 25-latek dokonywał kradzieży systematycznie od czerwca br., biorąc ze szkatułki w domu pokrzywdzonej po kilka sztuk biżuterii, aż do dnia, kiedy babcia się spostrzegła. Wnuk przyznał się do popełnionych czynów. Teraz może trafić za kraty nawet na 5 lat.

źródło: KPP Ostrów Wlkp.

niedaleko naszych stron

Podrobił prawo jazdy

Nawet do 5 lat pozbawienia wolności grozi 23-letniemu mieszkańcowi Kalisza za posługiwanie się fałszywym dokumentem. Jak ustalili policjanci prawo jazdy, którym posłużył się mężczyzna, nigdy nie zostało wydane.

W nocy z 15 na 16 sierpnia policjanci Wydziału Prewencji zostali skierowani na interwencję. Na jednej z kaliskich ulic miał awanturować się nietrzeźwy mężczyzna. Mundurowi po przybyciu na miejsce wylegitymowali awanturnika, który znajdował się pod wpływem alkoholu. Mężczyzna okazał policjantom prawo jazdy, w którym widniały dane mieszkańca Gorzowa Wielkopolskiego. Pijany awanturnik został doprowadzony do kaliskiej jednostki i osadzony celem wytrzeźwienia.

Okazane przez 23-latka prawo jazdy wzbudziło podejrzenie funkcjonariuszy. Dokładne sprawdzenie osoby i dokumentu w policyjnych bazach danych potwierdziło wątpliwości mundurowych. Okazało się bowiem, że prawo jazdy, którym posłużył się mężczyzna, nigdy nie zostało wydane. Sprawdzenie odcisków palców wykazało natomiast, że awanturnik to 23-letni mieszkaniec Kalisza. Po wytrzeźwieniu kaliszanin przyznał, że dokument jest fałszywy i kupił go od przypadkowo poznanej osoby.

23-latek usłyszał zarzut posługiwania się jako autentycznym podrobionym dokumentem. Grozi mu kara nawet do 5 lat pozbawienia wolności.

źródło: KPP Kalisz

Gminna Spółdzielnia „Samopomoc Chłopska”
w Kobylej Górze, Plac Wiosny Ludów 18, 63-507 Kobyla Góra
ogłasza przetarg ofertowy nieograniczony na

SPRZEDAŻ DZIAŁKI
142/2 3UCt – 6108 M2, położonej 50 m od plaży zalewu,
przy drodze asfaltowej, częściowo zalesiona.

Nieruchomość można oglądać po uzgodnieniu telefonicznym
62 7316 217 lub 697 540 516 w godz. 8-14
Przetarg odbędzie się w dniu **30.07.2013 r**. w siedzibie Spółdzielni
o godz. 13.00. Oferty pisemne należy złożyć oraz wadium w kwocie 50,000.00 zł
należy wpłacić na rachunek bankowy G.S.”S.Ch” w
Kobylej Górze SBL
w Kępnie o/Kobyla Góra 29 8413 0000 1126 2389 2000 0001,
najpóźniej
w dniu przetargu, do godz. 12.00. Zastrzegamy sobie prawo
unieważnienia przetargu w części lub w całości bez podania przyczyny.

kobyla góra/parzynów

Czarna sobota

30-latek przyjechał nad zalew wraz ze swoją rodziną. Korzystając ze słonecznej pogody postanowił popływać. Wszedł na pomost znajdujący się w pobliżu tamtejszego hotelu i wskoczył do wody na tzw. główkę. Niestety, skok ten okazał się jego ostatnim.

Mężczyzna stracił przytomność. Świadkowie zdarzenia natychmiast podjęli akcję ratowniczą. Zawiadomiono pogotowie ratunkowe, które przewiozło 30-latka w ciężkim stanie do szpitala w Kępnie. Niestety, pomimo szybko podjętej akcji ratowniczej mężczyzny nie udało się uratować. Zmarł w szpitalu.

Kolejna tragedia wydarzyła się tego samego dnia w Parzynowie.

Tam po godz. 16.00 rolnik prasujący na polu słomę został wciągnięty przez tzw. belarkę – prasę zwijająco-rolującą. Mężczyzna zginął na miejscu. Z nieoficjalnych źródeł wiadomo, że tego dnia udał się w pole, by dokończyć zbiórkę słomy. Towarzyszył mu młody pomocnik, który zwoził bele ciągnikiem rolniczym. Kiedy podjechał po kolejną, jego oczom ukazał się przerażający widok. Chłopak natychmiast pobiegł do domu, skąd zawiadomiono odpowiednie służby. Jako pierwsze na miejscu zdarzenia pojawiły się dwie jednostki straży pożarnej. Tuż po nich policja i pogotowie ratunkowe. Przybyły lekarz stwierdził zgon 49-latka.

Mieszkańcy Parzynowa nadal nie mogą uwierzyć w to, co się stało. – Taka tragedia – mówi jeden z nich. – Jak żyję, czegoś takiego nie pamiętam – dodaje starszy mężczyzna.

Każdy w wiosce znał tragicznie zmarłego – pana Bogdana. – Taki dobry chłopak. Szanowany i lubiany. I do tańca, i do różańca – zgodnie podkreślają rozmówcy. – Jakby kto poszedł do niego, to nawet w nocy wstawał i pomagał. U niego nie było „nie" – tłumaczą.

49-latek znany był we wsi jako zaradny, porządny gospodarz. Gospodarstwo zmechanizowane, zadbane, z kilkudziesięcioma hektarami. Mieszkańcy zawsze mogli liczyć na jego pomoc. Dziś zastanawiają się, jak mogło dojść do takiej tragedii. – Jak to się mogło stać? Co on tam robił? – głośno pytają.

Jak mówią, prawdopodobnie zostawił włączony na biegu ciągnik, z włączonym przekaźnikiem, po czym poszedł sprawdzić coś z przodu prasy. W tym momencie został prawie cały wciągnięty przez maszynę. – Widać było tylko nogi – relacjonują napotkani mieszkańcy.

Dokładne okoliczności wypadku będą znane po zakończeniu dochodzenia prowadzonego przez policję pod nadzorem prokuratury, która zabezpieczyła zwłoki mężczyzny oraz maszynę rolniczą. Pan Bogdan pozostawił w głębokiej żałobie żonę oraz trzy córki.

e.p.

marszałki

Spłonął samochód

W ubiegły piątek, 16 sierpnia, tuż przed godziną 15.00 straż pożarna w Ostrzeszowie otrzymała zgłoszenie o palącym się budynku gospodarczym w Marszałkach. Jak się okazało przyczyną pożaru były wykonywane prace spawalnicze w pomieszczeniu, w wyniku których zapalił się samochód osobowy. Ze względu na szybko rozprzestrzeniający się ogień auta nie udało się wyprowadzić z budynku. W gaszeniu pożaru udział brały 2 jednostki OSP - Marszałki i Bukownica oraz jeden zastęp PSP Ostrzeszów, ponadto policja oraz pogotowie energetyczne. Straty oszacowano na 50 tys. zł, natomiast uratowane mienie na 10 tys. zł.

Magda

fot. PSP Ostrzeszów

ostrzeszów

Powiatowe obchody Święta Wojska Polskiego i Cudu nad Wisłą

Poczty sztandarowe, kombatanci, harcerze, a także przedstawiciele władz samorządowych miasta i powiatu, Wojskowej Komendy Uzupełnień oraz organizacji społeczno-politycznych wzięli udział w powiatowych obchodach 93. rocznicy Bitwy Warszawskiej oraz święta Wojska Polskiego.

14 sierpnia o godz. 18:30 została odprawiona uroczysta msza święta w Kościele Farnym pw. Najświętszej Maryi Panny Wniebowziętej w Ostrzeszowie. Po nabożeństwie – nastąpiło złożenie wiązanek kwiatów pod tablicą ku czci gen. Józefa Hallera na ostrzeszowskim rynku. Zgodnie ze zwyczajem, na zakończenie odbyło się spotkanie kombatantów z władzami powiatu ostrzeszowskiego oraz żołnierski poczęstunek w kawiarni państwa Zimochów na ostrzeszowskim rynku.

źródło:powiatostrzeszowski.pl

STYLOWE LAMPY NA KAŻDĄ KIESZEŃ
Oferujemy lampy: sufitowe (plafony i wiszące), stołowe, podłogowe, kinkiety, zewnętrzne, taśmy i listwy

NAJNIŻSZE CENY NA RYNKU!!!
OD 20% CENY KATALOGOWEJ!!!
P.U.H. DAREX
DARIUSZ GABRYŚ
PARZYNÓW 41
TEL: 725 960 794

UKŁADANIE KOSTKI BRUKOWEJ I KAMIENIA GRANITOWEGO
TRANS-BRUK
USŁUGI KOPARKO-ŁADOWARKA Mecalac
PROJEKTY
PW "Trans Bruk" Tomasz Nowicki św. Mikołaja 94 63-500 Ostrzeszów
tel.: 607 56 56 45
www.trans-bruk.net

Adres: Rogaszyce 130, 63-500 Ostrzeszów
Działamy w rejonach Ostrzeszowa, Kępna, Sycowa, Milicza, Kalisza i Ostrowa Wlkp.
MAJSTER Zdzisław Adamski
ZAKŁAD REMONTOWO-BUDOWLANY tel. kom. 600 353 869
- budowa domów mieszkalnych, restauracji, hoteli oraz innych obiektów użytkowych
- usługi ogólnobudowlane
- kompleksowe remonty wnętrz
- tynki, docieplenia, elewacje klinkierowe
- prace wykończeniowe, kafelki
- kominki, tarasy, podjazdy...
WWW.ZRB-MAJSTER.PL

OGRÓD Z KAMIENIA
www.ogrodzkamienia.pl
✓ glebogryzacja ziemi
✓ czyszczenie kostki brukowej
✓ systemy nawadniania
✓ realizacje projektów
2 TONA * 50% TANIEJ
535-015-400 Siedlików 785-230-400
KAMIEŃ
OTOCZAKI • PIASKOWIEC • ŁUPEK • GRYSY
* dotyczy tylko wybranego asortymentu

OKNA
- PCV
- drewniane
DRZWI
- zewnętrzne
- wewnętrzne
BRAMY GARAŻOWE
ROLETY ZEWNĘTRZNE
ROLETKI WEWNĘTRZNE
PARAPETY
- zewnętrzne
- wewnętrzne
OKNA
DOMEX
Kraszewice
ul. Kaliska 19
tel. (62) 731 24 53
r.kaluza1@interia.pl
PROMOCJA

plebiscyt na

JEDNOSTKĘ ROKU OCHOTNICZEJ STRAŻY POŻARNEJ

WYNIKI

I miejsce oraz nagrodę główną: łańcuchową piłę spalinową oraz roczny przegląd pojazdu gaśniczego zdobyła z wynikiem 24, 56 % głosów

OSP KOBYLA GÓRA

II miejsce oraz roczny przegląd pojazdu gaśniczego z wynikiem 17, 19 % głosów

OSP MIKSTAT

III miejsce oraz roczny przegląd pojazdu gaśniczego z wynikiem 14, 21 % głosów

OSP KOMORÓW

Fundatorem nagrody jest :

CalDrew
Husqvarna

PPUH CALDREW
OSTRZESZÓW
UL. ARMII KRAJOWEJ 1A
TEL. 62 731 05 12

fundatorem nagród jest :

OKRĘGOWA STACJA KONTROLI POJAZDÓW
Tomasz Wójcik
tel. 62 732 00 98 Ostrzeszów, ul. Powstańców Wlkp. 37A

W kolejnym wydaniu zamieścimy fotorelację z rozdania nagród oraz historię zwycięskiej OSP. Serdecznie wszystkim gratulujemy!

Festyn i mini-dożynki

Więcej zdjęć na: www.naszestrony.info.pl

15 sierpnia br. w Palatach odbył się Festyn Rodzinny połączony z Dożynkami Wiejskimi. Pomysłodawcą i organizatorem była Rada Sołecka Palat. Impreza cieszyła się dużym zainteresowaniem zarówno ze strony mieszkańców, jak i przybyłych gości.

Święto plonów w powiecie zainaugurowała impreza w Palatach, gdzie w miniony czwartek – 15 sierpnia, przy słonecznej pogodzie odbył się Festyn Rodzinny i „mini-dożynki na wesoło”. Gości przy bramie wejściowej „witał” pierwszy na terenie wsi kombajn zbożowy z roku 1964. Uroczystość oficjalnie otwarł gospodarz Palat – sołtys Józef Ludwiczak. Po powitaniu i przedstawieniu przybyłych gości, m.in. burmistrza Grabowa nad Prosną Zenona Cegły, wicestarosty Zofii Witkowskiej oraz radnych z ościennych miejscowości, rozpoczęto obrzęd dożynkowy przygotowany przez miejscową młodzież. Z uczestnikami imprezy dożynkowym chlebem podzielili się sołtys Ludwiczak oraz radna Palat Grażyna Jaszczyk.

Po części oficjalnej rozpoczęto biesiadę. W programie festynu znalazł się m.in. pokaz kilkudziesięcioletniego sprzętu żniwnego „Dawniej a dziś", w którym zaprezentowano działanie młockarni. Wszyscy chętni mogli także zasiąść za kierownicą nowoczesnego ciągnika rolniczego. Ci, których sprzęt rolniczy nie interesował, mogli obejrzeć motocykle, które tego dnia również były atrakcją imprezy.

Ponadto festyn obfitował w liczne konkursy, w tym na „Młodego Saksofonistę Doliny Prosny". Rodziny z kolei mogły się zmierzyć w rywalizacji na najbardziej wszechstronną rodzinę Palat. Poza tym wiele innych zabaw, zarówno dla dorosłych, jak i dzieci. Najmłodszym uczestnikom zagwarantowano rozrywkę na darmowych dmuchanych zamkach czy karuzelach. Dodatkową atrakcją był pokaz umiejętności psa policyjnego Cezara. Pokaz przeprowadził przewodnik psa, sierżant sztabowy Szymon Wojda z ostrzeszowskiej Komendy Policji. Dzieci mogły dodatkowo zobaczyć z bliska wóz policyjny.

Imprezę zakończyła zabawa taneczna, która trwała do późnych godzin nocnych.

e.p.

temat tygodnia

Czy sąd rejonowy zostanie przywrócony?

Mimo iż od tzw. reformy sądownictwa Jarosława Gowina minęło ponad pół roku, ostrzeszowscy samorządowcy nie poddają się i nadal walczą o przywrócenie sądu rejonowego. Czy ich bitwa o sąd jest walką z wiatrakami?

W styczniu 2013 roku pod hasłami usprawnienia wymiaru sprawiedliwości, na mocy rozporządzenia ministra Gowina zlikwidowano w sumie 79 sądów rejonowych w całym kraju, w tym aż 13 w Wielkopolsce. Stały się one wydziałami zamiejscowymi porównywalnych często co do wielkości sąsiednich placówek. W przypadku Ostrzeszowa sądem rejonowym stał się sąd w Kępnie. Ta sytuacja spowodowała wielkie rozgoryczenie. Przeciwstawiając się deprecjacji miasta i powiatu Starosta Ostrzeszowski Lech Janicki wraz z burmistrzem Mariuszem Witkiem oraz z licznymi wielkopolskimi samorządowcami podjęli walkę o przywrócenie utraconych właściwości sądów, w tym ostrzeszowskiego. W licznych pismach i apelach kierowanych do polityków najwyższych szczebli, w tym do prezesa Rady Ministrów Donalda Tuska, Prezydenta RP Bronisława Komorowskiego i samego ministra Gowina podkreślali, że likwidacja sądów kłóci się z ideą państwa obywatelskiego i jest zaprzeczeniem reformy administracyjnej z 1998 roku, która doprowadziła do powstania powiatowego szczebla administracji i zapewniła mieszkańcom szeroki dostęp do usług publicznych. Podstawowym fundamentem tej reformy było założenie o funkcjonowaniu w powiecie: sądu rejonowego, komendy powiatowej policji, prokuratury rejonowej oraz powiatowej administracji zespolonej.

Argumenty te nie przekonały jednak ani ministra Gowina ani głowy państwa, Bronisława Komorowskiego. Po jednym ze spotkań z ministrem Gowinem w stolicy, 23 października ubiegłego roku, Lech Janicki jako Przewodniczący Konwentu Wielkopolskich Starostów w komunikacie skierowanym do prezydentów miast i starostów powiatów województwa wielkopolskiego napisał. – Odniosłem wrażenie, że z perspektywy „warszawskiej" całkowicie odmiennie widzi się powiatową i gminną rzeczywistość.

10 maja 2013 roku dzięki usilnym staraniom samorządowców, głosami parlamentarzystów wszystkich partii, z wyjątkiem PO, Sejm przyjął obywatelski projekt ustawy w zasadzie znoszący „reformę" byłego ministra sprawiedliwości, Jarosława Gowina. Niestety, projekt pod którym podpisy złożyło ponad 150 tys. obywateli w tym ok. 3 tys. z terenu naszego powiatu, 26 czerwca br. zawetował prezydent RP. Jednocześnie zaproponował swój projekt, przywracający de facto funkcjonowanie wielu z nich. Prezydent zaproponował nowy sposób powoływania i znoszenia sądów rejonowych. Ma o tym decydować liczba mieszkańców – co najmniej 60 tys. w okręgu działania sądu – i liczba spraw, które w danych sądach rejonowych są rozpatrywane – co najmniej 7 tys. rocznie z wyłączeniem wieczystoksięgowych.

Ostrzeszów z blisko 56 tys. mieszkańców i liczbą spraw poniżej 6 tys. rocznie nie kwalifikuje się do przywrócenia na mapę sądów rejonowych w Polsce. Sytuacji tej ponownie próbują zapobiec lokalni politycy oraz parlamentarzyści PSL i partii opozycyjnych. 8 sierpnia br. na wniosek starosty ostrzeszowskiego w Rawiczu odbyło się spotkanie samorządowców z powiatów ostrzeszowskiego, pleszewskiego, rawickiego oraz wolsztyńskiego, w którym uczestniczyła senator Andżelika Możdżanowska. Głównym tematem rozmów było wypracowanie wspólnego stanowiska i przedłożenie propozycji wobec kryteriów zaproponowanych przez Prezydenta RP w projekcie ustawy o zmianie ustawy z dnia 27 lipca 2001 roku - Prawo o ustroju sądów powszechnych.

Samorządowcy wystosowali apel do Prezydenta RP Bronisława Komorowskiego, w którym proponują skorygowanie kryteriów, na podstawie których Minister Sprawiedliwości będzie tworzył i znosił sądy rejonowe. Ich zdaniem kryterium dotyczące liczby mieszkańców powinno zostać obniżone do 50 tys. obywateli, co byłoby spójne z założeniami reformy samorządowej z 1998 roku. Ponadto samorządowcy proponują, aby kryterium ilości rozpatrywanych spraw było fakultatywne i obejmowało również sprawy rozpatrywane przez Wydziały Ksiąg Wieczystych. Propozycje te mają poparcie wielu posłów w parlamencie.

Obecnie w ostrzeszowskim sądzie działają cztery wydziały zamiejscowe Sądu Rejonowego w Kępnie: Ksiąg Wieczystych, Cywilny, Rodzinny i Nieletnich oraz Karny. Biorąc pod uwagę prawie taką samą liczbę mieszkańców w obu powiatach oraz ilość rozpatrywanych spraw przed wprowadzeniem zmian, dziwić może posunięcie ministra i polityków z PO: w 2011 roku w Ostrzeszowie przeprowadzono 5 267 spraw, odpowiednio w Kępnie - 5 435. Najwięcej w subregionie spraw miało miejsce oprócz Kalisza w Sądzie Rejonowym w Ostrowie Wlkp. - ponad 18 tys. Sąd w Ostrzeszowie zatrudniał 6 sędziów i 2 referendarzy, z kolei w Kępnie w tym samym czasie było odpowiednio – 7 sędziów i 1 referendarz. Ostrzeszowski sąd ogółem zatrudniał ponad 40 pracowników. Jest bardzo prawdopodobne, że w tym roku około 15 osób z sądów w Ostrzeszowie i Kępnie pożegna się z etatami. Smaku całemu zamieszaniu dodaje krążąca od pewnego czasu po powiecie nowina, iż do likwidacji przygotowywany jest Wydział Rodzinny ostrzeszowskiego sądu.

Należy zatem zadać zasadnicze pytanie, czy po zmianach sądy działają sprawniej i czy jest szansa na przywrócenie ostrzeszowskiego sądu?

Ewa Pilarczyk

warto wiedzieć

Pomoc finansowa dla ucznia

Przed nami kolejny rok szkolny. Rodzicom zostały niespełna dwa tygodnie, by swoim pociechom skompletować wyprawkę, a ta z roku na rok jest coraz droższa. Koszt wyposażenia jednego dziecka to kwota rzędu kilkuset złotych. Jeśli nie stać cię na zakup niezbędnych przyborów szkolnych, złóż wniosek o stypendium socjalne. Masz na to czas do 15 września danego roku szkolnego.

Na pomoc materialną mogą liczyć uczniowie uczęszczający do szkół publicznych, prywatnych i społecznych. Dofinansowanie przysługuje również słuchaczom kolegiów, którzy powinni złożyć wniosek do 15 października danego roku szkolnego. Wniosek o stypendium może złożyć rodzic (opiekun prawny), pełnoletni uczeń (słuchacz) bądź dyrektor szkoły. Stypendium może zostać także przyznane z urzędu. Kwota dochodu uprawniająca do przyznania pomocy nie może być wyższa niż 456,00 zł netto na osobę w rodzinie. Decyzję o przyznaniu wydaje się na podstawie dochodu rodziny z miesiąca poprzedzającego złożenie wniosku.

Dokumentami potwierdzającymi poniesienie wydatków na cele edukacyjne są rachunki i faktury wystawione na nazwisko wnioskującego o pomoc materialną. Jesteś zatem zobowiązany do dokumentowania i rozliczenia się z otrzymanych pieniędzy, wydanych zgodnie z przeznaczeniem, czyli na: przybory szkolne, podręczniki, zajęcia pozalekcyjne, strój na zajęcia w-f, encyklopedie, słowniki i in. Stypendium szkolne nie może zostać przeznaczone na wsparcie materialne rodzin znajdujących się w ciężkiej sytuacji. Ma ono pomóc uczniowi w dostępie do edukacji, pomimo niekorzystnej sytuacji finansowej jego rodziny.

Inną formą pomocy jest zasiłek szkolny dla ucznia znajdującego się przejściowo w trudnej sytuacji materialnej z powodu zdarzenia losowego, które przytrafiło się zarówno jemu osobiście, jak i rodzicom. Może być on przyznany w formie świadczenia pieniężnego na pokrycie wydatków związanych z procesem edukacyjnym lub w formie pomocy rzeczowej o charakterze edukacyjnym. Zasiłek może być przyznawany kilka razy w roku, niezależnie od otrzymywanego stypendium szkolnego. Wniosek o przyznanie zasiłku szkolnego składa się nie później niż dwa miesiące od wystąpienia zdarzenia uzasadniającego przyznanie tego zasiłku.

Stypendium socjalne i zasiłek przyznaje w drodze decyzji administracyjnej wójt, burmistrz, prezydent miasta. Fundusze na ich wypłatę gminy otrzymują z budżetu państwa, dlatego w każdej z gmin ich kwota może nieco się różnić.

Inną formą pomocy jest rządowy program „Wyprawka szkolna". W 2013 roku na dofinansowanie kosztów zakupu podręczników przez rodziców rząd chce przeznaczyć blisko 180 milionów złotych. To aż o 52 mln złotych więcej niż w zeszłym roku. Rodzice mogą liczyć na zwrot od 225 zł do nawet 770 zł – wszystko jednak uzależnione jest od wieku dziecka oraz ewentualnej niepełnosprawności.

Niewielu rodziców wie, że program „Wyprawka szkolna 2013" uprawnia do ubiegania się o refundację części kosztów zakupu podręczników nie tylko osoby o skrajnie niskich dochodach. O refundację, niezależnie od dochodu, mogą się ubiegać m.in. rodziny wielodzietne, czyli posiadające co najmniej 3 dzieci, poniżej 18 roku życia (DzU z 2013 r., poz. 818). Podstawowym kryterium, które trzeba spełnić, aby starać się o zwroty wydatków na szkolną wyprawkę, to dochód na członka rodziny. W przypadku uczniów I klasy szkoły podstawowej i I klasy ogólnokształcącej szkoły muzycznej, nie może on przekroczyć 539 zł na osobę, w pozostałych przypadkach jest to kwota 456 zł.

Wnioski o dofinansowanie z programu „Wyprawka szkolna" należy złożyć u dyrektora szkoły, do której uczeń będzie uczęszczał w nowym roku szkolnym, w terminie wyznaczanym odpowiednio przez wójta lub burmistrza.

Bliższych informacji dotyczących stypendium, zasiłku szkolnego i rządowego programu „Wyprawka szkolna" szukaj w urzędach miast bądź gmin, na terenie których mieszkasz.

e.p.

Prywatny Gabinet Psychologiczny
porady i indywidualna terapia psychologiczna dla dzieci, młodzieży i dorosłych
porady i konsultacje indywidualne dla rodziców
porady psychologiczne dla rodziców dotyczące problemów wychowawczych
porady i konsultacje dla osób uzależnionych
Psycholog mgr Natalia Gomółka
REJESTRACJA tel. 728 559 166

SPECJALIŚCI MEDYCZNI

INTERNISTA HIPERTENSJOLOG
lek. med. Szymon Kucharzak
SPECJALISTA W ZAKRESIE CHORÓB WEWNĘTRZNYCH I NADCIŚNIENIA TĘTNICZEGO
• porady, konsulatacje, diagnostyka i leczenie
• szacowanie ryzyka sercowo-naczyniowego
• całodobowe monitorowanie ciśnienia tętniczego (holter ciśnieniowy)
• USG jamy brzusznej i tarczycy
• EKG, pulsoksymetria
rejestracja tel. 726 849 279
Przyjęcia: wtorki - środy od 16
Syców, ul. Wrocławska 2 (budynek przychodni) pokój nr 22 (parter)
www.hipertensjolog.pl

INDYWIDUALNA PRAKTYKA STOMATOLOGICZNA DENTI-KA
Lekarz stomatolog Mateusz Kasprzak
Przyjmuje w środę, piątek i sobotę
• stomatologia estetyczna
• stomatologia zachowawcza
• stomatologia dziecięca
• chirurgia stomatologiczna
• protetyka
• endodoncja, RTG
ul. Zamkowa 32, 63-500 Ostrzeszów
REJESTRACJA TEL. 795 626 695

Grzegorz Gajewski
specjalista ginekolog - położnik
USG przezpochwowe ciąży i piersi
Diagnostyka niepłodności
Profesjonalne zabiegi w znieczuleniu
Ostrzeszów ul. Powstańców Wlkp. 15 A
codzienne przyjęcia
tel. 602 299 473

Konsultacje kardiologiczne
Badanie USG serca (echo serca)
Badanie USG tętnic szyjnych
EKG spoczynkowe
lek.Zbigniew Bociąga
SPECJALISTA KARDIOLOG
rejestracja tel. 505 159 091
przyjmuje w soboty
Ostrzeszów, al.Wolności 1a
(gabinet lekarski w budynku za Pogotowiem Ratunkowym)

Jubileuszowe dożynki

Więcej zdjęć na: www.naszestrony.info.pl

Dożynki w Niedźwiedziu 2013 za nami. Od popołudnia teren przy kościele zapełniał się z każdą minutą. Z daleka oko przyciągały tradycyjnie dożynkowe wieńce, zapach domowego jedzenia i muzyka.

Tradycyjnie rozpoczęło się od mszy świętej sprawowanej przez tutejszego proboszcza Kazimierza Brdęka i poświęcenia wieńców dożynkowych. Te zaś prześcigały się w pomysłach na kształty i zdobienia. Oczywiście wszystko mieściło się w tradycyjnej konwencji, ale wiadomo, że decydują szczegóły. Prócz wieńców oko cieszyły pomysłowe „baby" ze słomy.

Korowód dożynkowy na czele z tegoroczną starościną Magdaleną Filipiak z Niedźwiedzia oraz starostą Wojciechem Lubryką z Bledzianowa przemaszerował na plac przy kościele.

Tam już obrzęd dożynkowy sprawowali zaprzyjaźnieni z Niedźwiedziem „Swojacy". Przekazano chleb obecnym na uroczystościach samorządowcom: wicestaroście ostrzeszowskiej Zofii Witkowskiej, zastępcy burmistrza MiG Ostrzeszów Pawłowi Uścinowiczowi, członkowi Zarządu Powiatu Mieczysławowi Matyszkiewiczowi oraz proboszczowi Kazimierzowi Brdękowi.

Po części oficjalnej przyszedł czas na wspólną zabawę. Wystąpili „Jubilaci", „Swojacy". W nietypowych konkurencjach rywalizowały poszczególne sołectwa. Zmierzyły się one w przenoszeniu piłki nad głowami, turlaniu ziemniaka przez wąż strażacki, młóceniu cepem czy chodzeniu na nartach. Śmiechu było co niemiara. Pierwsze miejsce w turnieju zajęło sołectwo Bledzianów, jednak gratulacje należą się także pozostałym drużynom: z Marydół, Niedźwiedzia i Kozłów.

Na wszystkich przybyłych na tegoroczne święto plonów czekał bogato wyposażony bufet gastronomiczny oraz loteria fantowa, w której do wygrania były atrakcyjne nagrody, m.in. zmywarka, tablet czy odkurzacz wodny. Ale nie tylko dlatego tegoroczne dożynki były wyjątkowe. Były przede wszystkim jubileuszowe, bo organizowane po raz 20. - i jak co roku w ich przygotowanie włożono dużo wysiłku i serca.

(atKa)

W Siekierzynie

Już po raz 11. w Siekierzynie, małej miejscowości nieopodal Grabowa nad Prosną, zorganizowano festiwal muzyki niezależnej „Siekierzyn Fest". Dwudniowa impreza przyciągnęła wielbicieli mocnych, rockowych brzmień oraz fanów ska, funk czy alternatywy.

fot. Bartosz Fitowski

Fani spokojnej muzyki raczej nie znaleźli tam swoich ulubionych dźwięków. Tegoroczna lista wykonawców była niezwykle zachęcająca dla zwolenników cięższych brzmień. W piątek – 9 sierpnia, w strugach deszczu, na scenie zaprezentowały się zespoły: Monroe, Taumaturgia, Jumanji, Proca_Y, Osterdam Sound. W następnym dniu – 10 sierpnia, fani mogli usłyszeć The Cadence, Conspiracy, Rockaine, Męczenie Owiec, SideWar, Lethal Injection, Mentally Blind, Constellations, Grown Cold, Nothing Personal. I choć festiwal antykomercyjny i amatorski, mimo to z profesjonalnym nagłośnieniem i oświetleniem oraz co najważniejsze – wstęp zupełnie za darmo.

Historia „Siekierzyn Fest" sięga roku 2003, kiedy to po raz pierwszy zorganizowano koncert muzyki niezależnej, który umożliwił prezentację rodzimych wykonawców. Dziś jego popularność przekracza lokalne granice, co

siedlików

Dziękowali za plony

Dożynki to jeden z najpiękniejszych staropolskich obrzędów. To przede wszystkim święto wszystkich rolników łączące jednak wszystkich Polaków. Święto przypomina nam o nieprzemijających wartościach, o wielkim sensie ludzkiej pracy.

Tegoroczne dożynki w Siedlikowie odbyły się w niedzielne popołudnie. Rolnicze dziękowanie za plony przebiegało w rytm nie tylko tradycyjnych ludowych obrzędów związanych z tym świętem, ale i atrakcji o rozrywkowym charakterze. Uroczystości rozpoczęto od mszy świętej odprawionej w miejscowym kościele parafialnym, po czym uczestnicy uroczystości przemaszerowali korowodem na plac przy OSP, gdzie zaplanowano przemówienia okolicznościowe, dożynkowe obrzędy związane m.in. z obtańczeniem dożynkowego wieńca, a następnie występy artystyczne.

Starostami tegorocznych dożynek byli Agnieszka Kurek i Wiesław Guzenda. Tego dnia Siedlików mienił się od kolorowych, pięknych kwiatów, wiązanek i wieńców. Przyciągał także zapach świeżo pieczonego chleba, którym częstowano zgromadzonych gości. Pogoda dopisała, frekwencja również. Wiejsko–parafialne dożynki prowadził znany wszystkim, ale zwłaszcza przez mieszkańców Siedlikowa lubiany , bo „tutejszy" - Europoseł Andrzej Grzyb. Gospodarzami tegorocznego święta plonów byli proboszcz parafii p.w. Matki Boskiej Częstochowskiej - ks. Jan Hutniczak, sołtys Siedlikowa Jan Piętak, sołtys Korpys Aleksander Kubczak, burmistrz Ostrzeszowa Mariusz Witek oraz Przewodniczący Rady Miejskiej Edward Skrzypek.

Jak to przy dożynkach nie obyło się bez części artystycznej. Ten dzień był bardzo pracowity dla zespołu Doruchowianie, którzy oprócz przygrywania w części obrzędowej w Siedlikowie, w tym dniu uczestniczył także w Biesiadzie Folklorystycznej na dziedzińcu ostrzeszowskiej baszty. Dzieci z tutejszych szkół prezentowały okolicznościowe wiersze, a siedlikowska kapela przygrywała tak rytmicznie, że zgromadzonym nogi same rwały się do tańca.

(atKa)

Więcej zdjęć na:
www.naszestrony.info.pl

siekierzyn

znów zagrali

widać chociażby po liczbie zespołów biorących udział w wydarzeniu. W tym roku było ich aż 15. Zaznaczyć należy, że „Siekierzyn Fest" jest jedną z nielicznych inicjatyw promujących ten „specyficzny" rodzaj wydarzeń kulturalnych. Muzyka alternatywna z pewnością skierowana jest do określonego grona odbiorców, jednak jak każdy wykonawca, artyści pragną mieć kontakt ze swoją publicznością. Okazje ku temu dają wydarzenia takie jak to w Siekierzynie.

Głównym organizatorem festiwalu jest Stowarzyszenie Kultury Niezależnej „Siekierzyn", w osobach - Tomasz Kupczyk z Siekierzyna i Zbigniew Ambroży z Bukownicy. Poza nimi 12 osób współpracujących przy przedsięwzięciu. Na uwagę zasługuje fakt, że „Siekierzyn Fest" to impreza organizowana w przeważającej części przy użyciu własnych sił i środków. Jak co roku pieniądze na organizację festiwalu pochodziły w głównej mierze od sponsorów oraz własnych, zarobionych podczas trwania imprezy.

Wizyta na polanie w Siekierzynie to nie tylko gwarantowana dobra zabawa, ale również promocja niezależnych artystów. – Z roku na rok jest coraz lepiej – podkreśla Zbigniew Ambroży. – W tym roku gościły zespoły z zagranicy, co niejako świadczy o randze wydarzenia – tłumaczy organizator. Festiwal oprócz wykonawców przyciąga fanów z całej Polski. Poza muzyką alternatywną na gości czekało darmowe pole namiotowe. Nie zabrakło także gastronomi. I choć wydawać by się mogło, że tego rodzaju imprezy to gwarantowane interwencje, jednak nic z tego. Ci, którzy na to czekali, z pewnością się zawiedli.

Organizatorzy zapewniają, że festiwale będą kontynuowane. – Póki co, chcemy to zatrzymać w takim samym rozmiarze, ale w coraz to lepszej jakości – podkreśla Ambroży. – Nie chodzi nam o rozmach – zaznacza.

Muzyki alternatywnej z pewnością nie usłyszymy w największych rozgłośniach radiowych, jednak festiwale, takie jak chociażby „Siekierzyn Fest", są doskonałą okazją, by posłuchać na żywo ulubionych, niszowych wykonawców. Następna okazja za rok.

e.p.

ENDOKRYNOLOG
Specjalista Andrzej Pajdowski
Choroby tarczycy, osteoporoza, endokrynologia ogólna i ginekologiczna, niepłodność, menopauza, andropauza, zaburzenia potencji, nadmierne owłosienie, otyłość, badania hormonalne.
Badania USG - tarczycy, jamy brzusznej, ginekologiczne ciąży, piersi, jąder, prostaty.
Biopsje - (punkcje) piersi i tarczycy.
Ostrzeszów, ul. Wł. Gomułki 44, 1 i 3 sobota miesiąca, rej. 502 517 325
Kępno, ul. Szpitalna (Szpital), 2 sobota miesiąca, rej. 502 517 325

EC EuroConsulting
Polsko-Niemieckie Centrum Edukacji Biznesu s.c.
Zaoczne Liceum Ogólnokształcące dla Dorosłych w Ostrzeszowie
NIE CZEKAJ!
WYKSZTAŁCENIE ŚREDNIE KLUCZEM DO SUKCESU
www.ec.edu.pl
2 – letnie po zasadniczej szkole zawodowej
3 – letnie po gimnazjum
3 – letnie po 8-letniej szkole podstawowej

Ostrzeszów, ul. Zamkowa 21
(budynek LO) II piętro
Czynne: pn. - pt.: 11.00 - 17.00
tel: 501 607 428, 530 929 191
e-mail: euroconsulting@poczta.fm

PORADY SPECJALISTÓW

porady logopedy

Masujmy buzię maluszka

Na prawidłowy rozwój mowy wpływa wiele czynników. Ważna jest praca artykulatorów, czyli:

- języka,
- podniebienia,
- warg,
- policzków.

Rodzic może już w bardzo wczesnym okresie zaobserwować nieprawidłowości u swojego dziecka. Nie musi czekać do momentu, aż malec zacznie mówić. **Wyeliminuj u swojej pociechy następujące objawy:**

- stale otwartą buzię,
- obfite ślinienie,
- częsty i silny odruch wymiotny,
- duże problemy podczas ssania, gryzienia, żucia, połykania,
- częste wysuwanie języka,
- „leniwy język", czyli mała ruchliwość tego narządu,
- przykrótkie wędzidełko językowe.

Już z kilkumiesięcznym dzieckiem można współpracować logopedycznie. Zazwyczaj zalecany jest masaż logopedyczny, który może być wykonywany także w domu przez rodziców. Logopeda pokazuje, w jaki sposób masować dziecko i na co zwrócić szczególną uwagę. Masaż można połączyć z codziennymi czynnościami pielęgnacyjnymi. Jeżeli dziecko będzie miało regularnie masowaną buzię, przyzwyczai się do tych czynności, które mogą okazać się dla niego przyjemnymi. Masaż buzi dziecka nie jest żadnym zagrożeniem dla zdrowia naszej pociechy.

Nie należy masować buzi bezpośrednio po jedzeniu, ponieważ może zwrócić posiłek. Jeśli maluszkowi coś dolega, np. ma gorączkę, to także powinniśmy zrezygnować z tej czynności.

Oto kilka prostych czynności, które zaliczają się do masażu twarzy:

- masowanie policzków ruchami okrężnymi w kierunku od żuchwy do skroni,
- delikatne szczypanie, klepanie i głaskanie policzków,
- masowanie warg, rozciąganie ich na boki i robienie z nich tzw. "dziubka",
- masowanie lewej i prawej strony języka ruchami okrężnymi, począwszy od czubka (ważne, aby nie masować zbyt głęboko),
- masowanie wewnętrznej strony warg i policzków, także ruchami okrężnymi.

Rodzic może także zaopatrzyć się w silikonową szczoteczkę, która zakładana jest na palec i umożliwia delikatne masowanie dziąseł, języka i wewnętrznej strony policzków.

Podczas masażu należy sprawdzać reakcje dziecka. Jeżeli jest niespokojne i wyraźnie daje nam sygnał, że nie odpowiada mu to, co robimy, zastanówmy się, czy nie popełniamy jakiegoś błędu. Czasem nawet zimne dłonie mogą powodować u dziecka dyskomfort. Paznokcie powinny być krótkie, aby nie zranić dziecka, a ruchy płynne i delikatne. Jeżeli jesteśmy zdenerwowani, to nasza pociecha może to szybko odkryć i zacznie bronić się przed masowaniem. Nie należy wykonywać go na siłę, ponieważ naszym celem jest polubienie tej czynności przez dziecko. Obok prawidłowości w wykonywaniu ruchów ważna jest systematyczność. Jeżeli masaż będzie wykonywany w dużych odstępach czasowych, nie przyniesie oczekiwanych rezultatów.

Iwona Sokołowska

logopeda

porady adwokota

Pisma procesowe (cz. 2)

W poprzednim artykule omówione zostały ogólne zasady związane z wymaganiami formalnymi pism procesowych. Przedmiotem zaś dzisiejszego jest jedno z podstawowych pism procesowych, będące jednocześnie najważniejszym pismem w postępowaniu sądowym, a mianowicie pozew.

Przepis art. 187 Kodeksu postępowania cywilnego mówi wprost, iż pozew powinien czynić zadość warunkom pisma procesowego, a nadto powinien zawierać:

1. Dokładnie określone żądanie, a w sprawach o prawa majątkowe także oznaczenie wartości przedmiotu sporu, chyba że przedmiotem sprawy jest oznaczona kwota pieniężna,
2. Przytoczenie okoliczności faktycznych uzasadniających żądanie, a w miarę potrzeby uzasadniających również właściwość sądu.

Oprócz tych elementów pozew może także zawierać wniosek o zabezpieczenie powództwa, nadanie wyrokowi rygoru natychmiastowej, wykonalności, przeprowadzenie rozprawy w nieobecności powoda oraz wnioski służące do przygotowania rozprawy.

Wnioskami takimi w szczególności są: wniosek o wezwanie na rozprawę świadków, dokonanie oględzin, polecenie pozwanemu dostarczenia na rozprawę dokumentu będącego w jego posiadaniu, żądania na rozprawę dowodów znajdujących się w sądach, urzędach lub u osób trzecich.

Nowością – obowiązującą od lipca br. jest także to, iż pozew musi zawierać numer PESEL powoda.

Pozew należy złożyć w odpowiedniej ilości egzemplarzy, tak, aby możliwe było doręczenie jego odpisów wszystkim osobom biorącym udział w postępowaniu.

Jeżeli wniesiony pozew odpowiada warunkom formalnym, został należycie opłacony, sąd doręcza jego odpis wraz z załącznikami stronie przeciwnej i wyznacza termin rozprawy.

adwokat
Paweł Wala

Mamo, jak będę duży, to ożenię się z Kasią.
- Synku, ale na ślub muszą się zgodzić dwie osoby.
- Fajnie... To ożenię się jeszcze z Anią.

Strażnik otwiera drzwi celi i mówi do więźnia:
- Przyszła pana odwiedzić żona.
- Która?
- Bez głupich dowcipów!
- Jakie dowcipy? Przecież siedzę za bigamię!

W sądzie:
- A więc oskarżony przyznaje się, że w czasie polowania postrzelił gajowego?
- Tak, przyznaję się.
- Czy oskarżony może podać jakieś okoliczności łagodzące?
- Tak, gajowy nazywa się Zając

Dziadek mówi do Jasia:
- Kiedyś to były zupełnie inne czasy, wszystko było dużo tańsze. Raz jak mama dała mi 5 złotych, to wróciłem ze sklepu z pełną siatką: wędliny, ser, chleb, słodycze, masło... A teraz to co? Wszędzie te lustra i te kamery...

Jest ojciec?
- Jest - odpowiada szeptem dziecko.
- To poproś go.
- Nie mogę - szepcze dziecko.
- Dlaczego?
- Bo jest zajęty - szepcze dalej.
- A mama jest?
- Jest.
- To poproś mamę.
- Nie mogę. Też jest zajęta.
- A czy oprócz mamy i taty jest jeszcze ktoś w domu?
- Tak, policja - potwierdza nadal szeptem maluch.
- No to poproś Pana policjanta.
- Nie mogę, jest zajęty.
- Czy jeszcze ktoś jest w domu?
- Straż pożarna, ale Pan strażak też jest zajęty.
- Powiedz mi dziecko, co oni wszyscy robią u was w domu?
- Szukają.
- Kogo?
- Mnie...

MIRKOP S.C.
Oferuje usługi: koparką, koparko-ładowarką; wykopy wszelkiego typu

Przyłącza wodne, kanalizacyjne itp., wykopy pod fundamenty, korytowanie, rozbiórki budynków, melioracje mudynków oraz gruntów
tel. 601 980 779
607 295 853

CERTYFIKATY ENERGETYCZNE JUŻ OD 299 ZŁ!
Geodezja - podziały, okazania, wytyczenia, bud.,inwentaryzacje, mdcp, inne.
Tel. 696 929 849
www.geo-dom.com
SZYBKO I SPRAWNIE!

USŁUGI
BLACHARSKO - DEKARSKIE
wywiązki, podbitki
krycie dachów blachą i dachówką
pokrycia papowe
naprawa rynien
tel. 600 793 158

ROMAN ZIOMKO
BRUKMAX
układanie kostki brukowej
usługi koparko-ładowarką
tel. 603 256 904
KARO
KATARZYNA ZIOMKO
pielęgnacja i projektowanie ogrodów
tel. 791 113 609

SOLIDNIE
KUTE: BRAMY
PŁOTY
BALUSTRADY
USŁUGI NA TOKARCE
Na życzenie klienta!
Firma Danielski
Siedlików 23a
tel. 62 730 75 92

OKNA
DRZWI
PARAPETY
ROLETY
ŻALUZJE-ROLETKI
Doruchów
ul. Krzywa 2
603 537 624

Naprawa sprzętu
AGD i RTV
Sprzedaż sprzętu używanego
pralki, zmywarki
Ostrzeszów
ul. Chmielna 5
tel. 603 942 769

Podbitka
Boazeria świerkowa
Deska tarasowa
z modrzewia syberyjskiego
Impregnacja ciśnieniowa drewna
Palisada drewniana

PODEX Dębicze 98a
kom. 604 063 668
tel. 62 732 17 50

Tynki tradycyjne cementowo-wapienne maszynowo
budowa domów od podstaw, kompleksowe wykończenia wnetrz, murowanie, szpachlowanie, malowanie, ocieplanie i inne usługi budowlane
USŁUGI PILARKĄ SPALINOWĄ
SZYBKO, TANIO I SOLIDNIE!
TEL. 663 056 464

Firma "Płotek"
Ogrodzenia betonowe
Wiaty gospodarcze
Garaże
Siatki ogrodzeniowe
Ogrodzenia systemowe 3D
SZYBKIE TERMINY REALIZACJI!
Transport do 20 km GRATIS!
Biernacice 21
tel. 722 162 288

list od czytelnika

Zaprzyjaźnij się z książką

Mamy w Ostrzeszowie wspaniałą Bibliotekę im. Stanisława Czernika. Jest również ogólnodostępna Biblioteka Pedagogiczna mieszcząca się w bursie. Od lat korzystam z obu wypożyczalni. Miłe panie bibliotekarki zawsze pomogą i doradzą. Jednak jest pewna rzecz, która razi i bulwersuje. To niszczenie książek przez samych czytelników.

Wiele razy zdarzyło mi się wypożyczyć książki z zagiętymi rogami, z luźnymi czy wyrwanymi kartkami. Bibliotekarki „łatają" te szkody, to jest jednak walka z wiatrakami. Wyrwaną kartkę można wkleić, ale gdy kartka lub kilka ich zginie i jakiś czytający wandal je wyrzuci, to tak, jakby wyrwał serce żyjącej istocie. Bo książka żyje - im więcej ją czytamy. Dlatego apeluję do czytelników: nie zaginajcie stron! Gdy wypadnie lub wyrwie się jakaś kartka, wklejmy ją kawałkiem taśmy, być może tą drobną czynnością uratujemy dla przyszłych pokoleń jakieś dzieło.

Książki teraz są drogie. Chociaż ja osobiście wolę odwiedzić księgarnię niż sklep masarski. Nie namawiam nikogo na wegetarianizm, że sama nie robię ze swojego organizmu krematorium dla zwierząt, nie muszą robić tego wszyscy. Przepraszam, odbiegłam od tematu.

Namawiam do korzystania z bibliotek - i młodzież, i osoby dorosłe. Dobrej książki nie zastąpi Internet czy kiczowaty serial-tasiemiec.

W bibliotece miejskiej na dole jest taki kącik „Uwalniamy książki". Stali bywalcy czytelni wiedzą, że można tam przynieść książki nam niepotrzebne zamiast je wyrzucać. W zamian można znaleźć dla siebie coś ciekawego - i to za darmo. Korzystam z tej wymiany, bo często można tam znaleźć ciekawe i wartościowe książki, np. takich pisarzy i poetów jak Reymont, Tuwim, Iwaszkiewicz, Paukszta, Szmaglewska i wiele, wiele innych; także bajki dla dzieci. Tak więc czytanie nie musi wcale kosztować, a daje wiele miłych wrażeń i uczy. Obojętnie, czy jest to dzieło klasyka czy zwykły kryminał, nie uczy złego, bo przeważnie jak w bajce - dobro zwycięża zło.

Proponuje młodym mamom, zamiast sadzać dziecko przed telewizorem i jakąś kreskówką, poczytajcie mu wiersz i bajki. To samo młodzież, odpuście sobie pół godziny dziennie gry na komputerze i poczytajcie.

Mnie pasją czytania zaraziła babcia. Wychowałam się na wierszach Konopnickiej, Tuwima, bajkach Grabowskiego, Andersena i innych. Książki od pokoleń były w naszej rodzinie. Najstarsze, jakie posiadam, to „Dzieła Adama Mickiewicza" z 1880 r., wydane w Paryżu w Księgarni Luksemburskiej. Proszę zwrócić uwagę, przetrwały dwie wojny i pożar domu – takiego ze strzechą. Posiadam dużo książek, są w każdym pomieszczeniu, stoją nawet w meblościance, gdzie tradycyjnie stawia się serwis do kawy czy kryształ jeszcze z epoki PRL-u. Wkład w naszą domową biblioteczkę wnosi już piąte pokolenie, każdy coś kupił czy dostał w prezencie i przede wszystkim książki u mnie są szanowane. Najmłodsza latorośl w tej chwili jest na etapie Juliusza Verne oraz Bear Gryllsa. Cieszy mnie to. Niedługo przyjdą długie jesienne wieczory, może ten nostalgiczny wiersz zachęci Państwa do czytania.

„Jesień"

Czy to anioł spadł z nieba i płacze?
Czy też dusza zbłąkana w drzwi
moje kołacze?
Nie, to jesień wśród blasku Perseid
stoi pełna dojrzałych nadziei.
Gra na strunach
zroszonych pajęczyn,
wystrojona w korale jarzębin.
Lato jeszcze się pyszni zielenią,
bujnym kwieciem i rozgrzaną ziemią.
Sierp księżyca pozbierał już zboże.
Smutne rżyska czekają w pokorze.
I obłoki już takie inne,
takie białe, puchate, jesienne.
Las zapachniał grzybami i rosą.
To już jesień – powoli, po trochu.

Wea
(imię i nazwisko do wiadomości redakcji)

pytanie do władzy

Likwidacja barier architektonicznych

Jeśli masz pytanie do władzy, nie wiesz, gdzie uzyskać odpowiedź, napisz do nas! Zapytamy i odpowiemy na łamach Naszej gazety.

E-mail: redakcja@naszestrony.info.pl

W mojej rodzinie jest niepełnosprawna osoba. Nasze mieszkanie jest niestety niedostosowane do jej potrzeb. Na jakie wsparcie możemy liczyć? Gdzie i kto może mi udzielić bliższych informacji? Czy należy spełnić jakieś kryteria? W przypadku dofinansowania, jakie remonty mogę wykonać w domu, aby ułatwić życie naszego niepełnosprawnego członka rodziny? On nie jest właścicielem domu, czy to nie przeszkoda? Jakie dokumenty muszę złożyć, starając się o dofinansowanie na likwidację barier i na jaką sumę mogę liczyć? Czy jeszcze w tym roku mogę starać się o dodatkowe pieniądze?

Z góry dziękuję za odpowiedź,
Ania

Likwidacja barier architektonicznych w związku z indywidualnymi potrzebami osób niepełnosprawnych, jeżeli ich realizacja umożliwi lub w znacznym stopniu ułatwi osobie wykonanie podstawowych, codziennych czynności, jest realizowana przez Powiatowe Centrum Pomocy Rodzinie w oparciu o ustawę o rehabilitacji zawodowej i społecznej oraz zatrudnieniu osób niepełnosprawnych (Dz. U. Nr. 127, poz 721 z 2011r. z poźn. zm.) oraz rozporządzenia w sprawie określenia rodzajów zadań powiatów, które mogą być finansowane ze środków PEFRON (Dz. U. Nr. 96, poz 861 z 2002r. z późn. zm.)

Dofinansowanie może wynosić do 80% kosztów przedsięwzięcia i nie może obejmować kosztów realizacji zadań poniesionych przed przyznaniem środków finansowych i zawarciem umowy.

Do wniosku należy dołączyć orzeczenie o niepełnosprawności, zaświadczenie lekarskie ze wskazaniem, na czym polegają problemy, np. w poruszaniu się, poświadczenie zameldowania, dokument potwierdzający własność domu, zgoda właściciela domu na przeprowadzenie zakresu prac, jeżeli nie jest się właścicielem domu/lokalu.

Dalsze informacje oraz wniosek na tę pomoc można otrzymać w PCPR ul. Zamkowa 17 (tel. 62-730-0750 lub 62-732-0753) lub pobrać ze strony instytucji www.pcpr.powiatostrzeszowski.pl.

W bieżącym roku otrzymaliśmy z PFRON mało środków i w związku z tym wnioski są już rozdysponowane. Następne wnioski będą rozpatrywane po otrzymaniu środków z Państwowego Funduszu Rehabilitacji osób Niepełnosprawnych, tj. marzec-kwiecień 2014 r.

Z poważaniem,
Bożena Powązka
dyrektor Powiatowego Centrum Pomocy Rodzinie w Ostrzeszowie

list od czytelnika

Świerki przy ulicy Przemysłowej

Od 20 lat patrzę, jak w spokoju rosną piękne świerki na parkingu przy ulicy Przemysłowej. Dziś to już duże drzewa, sięgające 4 piętra. Od pewnego czasu przy bloku mieszkalnym należącym do Zakładu Gospodarki Mieszkaniowej, prowadzone są prace przy stawianiu innego bloku.

Blok pięknieje, to prawda, ale nie mogę patrzeć, jak niszczą przy tym te stare, wysokie drzewa iglaste! Dwa już zmarnowali prowadząc prace ziemne (prawdopodobnie ekipa naruszyła korzenie, ponieważ całe uschły). To niedopuszczalne i nikt tym się nie przejmuje! Zastanawiam się, komu to zgłosić? W tym rejonie rosną jeszcze inne wysokie iglaki i szczerze mówiąc obawiam się, że i te też zmarnują. Pomóżcie! Co robić?!

Zrozpaczona

OSTRZESZÓW

Powiatowy Urząd Pracy

Pomocnik montera rusztowań
Zakres obowiązków: pomocnik w montażu i demontażu rusztowań, wymagane doświadczenie. Minimalne wynagrodzenie brutto: 2000zł, jedna zmiana, adres pracy: 63-500 Ostrzeszów, ul. Jana Pawła II 23, pracodawca kontakt: Aneta Pol, tel: 62 587 01 04. Nr StPr/13/0478

Monter rusztowań
Wymagania pracodawcy: monter rusztowań, zakres obowiązków: montaż, demontaż rusztowań, wymagane dokumenty: wymagane doświadczenie, książeczka montera. Minimalne wynagrodzenie brutto: 2000 zł, jedna zmiana, adres pracy: 63-500 Ostrzeszów, ul. Jana Pawła II 23, pracodawca kontakt: Aneta Pol, tel: 62 587 01 04. Nr StPr/13/0477

Kierowca samochodu ciężarowego
Wymagania pracodawcy: prawo jazdy CE, świadectwo kwalifikacji wstępnej (przewóz rzeczy i osób), wymagane doświadczenie, minimalne wynagrodzenie brutto: 2000 zł, jedna zmiana, adres pracy: Ostrzeszów. Oferta zamknięta. Dane pracodawcy dostępne w urzędzie. Nr StPr/13/0479

Sprzedawca / serwisant
Zakres obowiązków: sprzedaż z sklepie motoryzacyjnym i komputerowym / serwis sprzętu komputerowego, wymagane dokumenty: znajomość programu Subiekt GT, Excel, umiejętność naprawy płyt głównych, obsługa lutownicy. Minimalne wynagrodzenie brutto: 2000 – 3000 zł, jedna zmiana, adres pracy: 63-520 Grabów nad Prosną, ul. Kaliska 18, pracodawca kontakt: Łukasz Florczak, tel: 663326333. Nr StPr/13/0480

Szwaczka
Wymagania pracodawcy: owerlok, stebnówka, dwuigłówka, zakres obowiązków: szycie odzieży, wymagane dokumenty: skierowanie, świadectwa pracy. Minimalne wynagrodzenie brutto: 1600zł, jedna zmiana, adres pracy: 63-520 Grabów nad Prosną, ul. Rybacka 13, pracodawca kontakt: Jan Śniegocki, tel: 601 738 677. Nr StPr/13/0481

Kierowca C+E
Zakres obowiązków: przewóz żywności na terenie kraju, wymagane dokumenty: wykształcenie zawodowe, wymagane doświadczenie, prawo jazdy katr. C+E, kurs przewozu rzeczy, książeczka sanepidowska. Minimalne wynagrodzenie brutto: 1600zł, adres pracy: Jelenie. Oferta zamknięta. Dane pracodawcy dostępne w urzędzie. Nr StPr/13/0475

Mechanik
Zakres obowiązków: naprawa maszyn w zakładzie produkcyjnym, wymagane dokumenty: wykształcenie techniczne, 2 lata doświadczenia w zakładzie produkcyjnym, umiejętności obsługi maszyn, znajomość budowy maszyn, umiejętność czytania dokumentacji technicznej, uprawnienia SEP do 1 kW. Minimalne wynagrodzenie brutto: 2000zł, dwie zmiany, adres pracy: Marcinki. Oferta zamknięta. Dane pracodawcy dostępne w urzędzie. Nr StPr/13/0474

Pracownik ogólnobudowlany
Zakres obowiązków: wykonywanie prac ogólnobudowlanych, wymagane dokumenty: wykształcenie zawodowe. Minimalne wynagrodzenie brutto: 1600zł, jedna zmiana, adres pracy: 63-520 Marszałki, ul. Marszałki 96, pracodawca kontakt: Krzysztof Gancarczyk, tel: 608 20 70 83. Nr StPr/13/0469

Kierowca C+E
Wymagania pracodawcy:prawo jazdy CE

świadectwo kwalifikacji wstępnej (przewóz rzeczy i osób)

Zakres obowiązków: przewóz towarów na trasach międzynarodowych. Minimalne wynagrodzenie brutto:4000zł, jedna zmiana, adres pracy: 63-500 Ostrzeszów, ul. Kościuszki 20, pracodawca kontakt: Andrzej Sikora, tel: 519519440, e-mail: rekrutacja@tulcon.pl. Nr StPr/13/0470

Pilarz
Zakres obowiązków: praca przy pielęgnacji zieleni miejskiej, wymagane dokumenty: wykształcenie zawodowe, wymagane doświadczenie, wymagane uprawnienia pilarza, prawo jazdy kat. B, mile widziane prawo jazdy kat. T. Minimalne wynagrodzenie brutto: 1600zł, jedna zmiana, adres pracy: Ostrzeszów. Oferta zamknięta. Dane pracodawcy dostępne w urzędzie. Nr StPr/13/0463

Robotnik gospodarczy
Wymagania pracodawcy: operator wózków jezdniowych (wózek widłowy). Oferta pracy dostępna dla osób niepełnosprawnych. sprzątanie hali, koszenie trway, prace porządkowe. Minimalne wynagrodzenie brutto: 1600zł, jedna zmiana, adres pracy: Rojów. Oferta zamknięta. Dane pracodawcy dostępne w urzędzie. Nr StPr/13/0465

Ślusarz
Zakres obowiązków: wykonywanie prac ślusarskich, wymagane dokumenty: CV. Minimalne wynagrodzenie brutto: 1600zł, dwie zmiany, adres pracy: Szklarka Myślniewska. Oferta zamknięta. Dane pracodawcy dostępne w urzędzie. Nr StPr/13/0467

Kierowca samochodu ciężarowego
Wymagania pracodawcy: aktualne badania, świadectwo kwalifikacji wstępnej (przewóz rzeczy i osób), zakres obowiązków: krajowy przewóz towarów, wymagane dokumenty: CV, świadectwa pracy. Minimalne wynagrodzenie brutto: 1600.00zł, adres pracy: 63-500 Ostrzeszów, ul. Kamienna 12, pracodawca kontakt: Paweł Wróbel, tel: 781 766 072. Nr StPr/13/0468

Szwaczka
Wymagania pracodawcy: owerlok, umiejętność krojenia, szycie lekkie. Oferta pracy dostępna dla osób niepełnosprawnych. szycie ubrań i pościeli. Minimalne wynagrodzenie brutto: 1600zł, jedna zmiana, adres pracy: 63-500 Ostrzeszów, ul. Graniczna 22, pracodawca kontakt: Robert Koszrny, tel: 881 673 401, e-mail: rkoszrany@o2.pl. Nr StPr/13/0456

Inżynier ds. infrastruktury
Zakres obowiązków: planowanie, organizowanie i nadzór nad działaniami związanymi z rozwojem infrastruktury, ustalanie priorytetów remontowych, organizowanie i sterowanie pracą warsztatów remontowych, rozwiązywanie problemów technicznych, analiza przyczyn awarii, modyfikacja linii produkcyjnych. Wymagane dokumenty: wykształcenie wyższe techniczne, doświadczenie w dziale utrzymania ruchu, analityczne myślenie, intuicja, znajomość zagadnień TPM. Minimalne wynagrodzenie brutto: 1900 – 3000zł, jedna zmiana, adres pracy: Ostrzeszów. Oferta zamknięta. Dane pracodawcy dostępne w urzędzie. Nr StPr/13/0459

Kierowca C+E, ciągnika
Zakres obowiązków: przewóz rzeczy w okolicy Ostrzeszowa, wymagane dokumenty: uprawnienia na przewóz rzeczy, uprawnienia do kierowcy ciągnika. Minimalne wynagrodzenie brutto: 1600zł, jedna zmiana, adres pracy: 63-500 Ostrzeszów, ul. Składowa 2, pracodawca kontakt: Irena Kasprzak, tel: 627303307, Nr StPr/13/0536

Operator koparki
Zakres obowiązków: obsługa koparki, wymagane dokumenty: uprawnienia operatora koparki Minimalne wynagrodzenie brutto: 1600zł, jedna zmiana, adres pracy: Ostrzeszów. Oferta zamknięta. Dane pracodawcy dostępne w urzędzie. Nr StPr/13/0537

Elektryk
Wymagania pracodawcy: doświadczenie w pracach remontowych, zakres obowiązków: wymiana instalacji elektrycznych - praca w delegacji. Minimalne wynagrodzenie brutto: 1730 – 2600zł, jedna zmiana, adres pracy: 63-500 Ostrzeszów, ul. Piastowska 67, pracodawca kontakt: Jan Nogała, tel: 601 801 556, Nr StPr/13/0531

Pracownik przy przetwórstwie mięsa
Wymagania pracodawcy: umiejętność pracy przy obróbce mięsa, klipsowania drobiu. Minimalne wynagrodzenie brutto: 1600zł, jedna zmiana, adres pracy: Mikstat. Oferta zamknięta. Dane pracodawcy dostępne w urzędzie. Nr StPr/13/0532

Pracownik fizyczny
Wymagania pracodawcy: umiejętność pracy w zespołowej, mile widziane uprawnienia do obsługi piły motorowej, zakres obowiązków: montaż palet drewnianych, prace przy przycinaniu drewna na maszynach. Minimalne wynagrodzenie brutto: 1600zł, jedna zmiana, adres pracy: 63-522 Kuźnica Grabowska, ul. Kuźnica Grabowska 18, pracodawca kontakt: Maciej Zawadzki, tel: 722 070 207, 62 7301541, e-mail: mazacki@wp.pl, Nr StPr/13/0535

Recepcjonistka
Wymagania pracodawcy: wykształcenie średnie, mile widziane doświadczenie, znajomość języka angielskiego, wymagane dokumenty: CV, list motywacyjny. Minimalne wynagrodzenie brutto: 1600zł, czasowy ze stawką miesięczną, dwie zmiany, adres pracy: Ostrzeszów, pracodawca kontakt: 62 730 95 50, Dworek sp. z o.o., Nr OfPr/13/0459

Serwisant maszyn rolniczych
Wymagania pracodawcy: znajomość hydrauliki siłowej, prawo jazdy C, zakres obowiązków: serwisowanie, naprawianie wozów paszowych. Minimalne wynagrodzenie brutto: 1600zł, jedna zmiana, adres pracy: 63-500 Turze, ul. Turze 47, pracodawca kontakt: Eugeniusz Krajewski, tel: 608 553601, e-mail: pmp.sgariboldi@interia.pl. Nr StPr/13/0503

Murarz – tynkarz
Zakres obowiązków: murowanie, tynkowanie, mile widziany staż pracy, prawo jazdy kat. B, minimalne wynagrodzenie brutto: 1600zł, jedna zmiana, adres pracy: 63-500 Siedlików, ul. Siedlików 207, pracodawca kontakt: Witold Talar, tel: 601 768 512. Nr StPr/13/0434

rynek pracy

Jak skutecznie zaplanować poszukiwania pracy

Chcesz znaleźć pracę? By sobie to ułatwić, zrób następujące rzeczy:

- codziennie spisuj sobie listę „rzeczy do zrobienia" - zaplanuj sobie to, co masz zrobić, by znaleźć pracę,
- składaj swoje zgłoszenia wczesnym rankiem, to zrobi dobre wrażenie i da Ci czas na wypełnianie kwestionariuszy, stawianie się na rozmowy kwalifikacyjne, poddawanie się testom,
- dzwoń do pracodawców, by dowiedzieć się, w jakich godzinach najlepiej pytać o pracę; niektóre firmy przyjmują podania tylko o pewnych godzinach i w wybrane dni tygodnia,
- zapisuj sobie wszystkich pracodawców, z którymi się kontaktujesz, notuj daty zgłoszenia się do nich, nazwiska osób, z którymi rozmawiałeś i wszystkie specjalne uwagi o kontaktach,
- jeśli tylko jest to możliwe, zgłaszaj się jednocześnie do kilku zakładów pracy w tym samym rejonie, oszczędzi Ci to czasu i pieniędzy,
- bądź przygotowany, noś ze sobą „wzór" życiorysu, długopis, adresy i informacje o wolnych miejscach pracy - nigdy nie wiadomo, kiedy „trafisz w dziesiątkę",
- natychmiast chwytaj każdą możliwość, jeśli dowiesz się o wolnym miejscu pracy pod koniec godzin urzędowania, dzwoń od razu - nie czekaj do następnego dnia!
- rozgłaszaj wieści, powiedz wszystkim znajomym, że szukasz pracy, utrzymuj kontakty z przyjaciółmi i z każdym, kto może Ci pomóc znaleźć pracę, natychmiast sprawdzaj wszystkie nowe możliwości,
- czytaj broszury i inne publikacje o tym, jak znaleźć pracę, czas jaki spędzisz na czytaniu tych materiałów, zaoszczędzi Ci dużo czasu w trakcie poszukiwań.

Sprawdź, czy właśnie w taki sposób poszukujesz pracy - bądź ze sobą szczery!!!

źródło: www.psz.praca.gov.pl

KĘPNO

Powiatowy Urząd Pracy

Sprzedawca
Wymagania: obsługa klienta, sprzedaż i ekspozycja towaru, staż pracy mile widziany, wynagrodzenie do uzgodnienia, I zmiana, umowa na okres próbny, (oferta nr 767/13, m. Kępno).

Sprzedawca
Wymagania: obsługa klienta, biegła obsługa komputera (pakiet Office), sprzedaż usług telefonii komórkowej, staż pracy 6 miesięcy, wynagrodzenie do uzgodnienia, I zmiana, umowa na okres próbny, (oferta nr 744/13, m. Kępno).

Sprzedawca/Pracownik kolektury
Wymagania: obsługa kolektury, obsługa klienta, komputera i kasy fiskalnej, staż pracy mile widziany, wynagrodzenie 800 zł. brutto – 1/2 etatu, II zmiany, umowa na okres próbny, (oferta nr 762/13, m. Kępno).

Handlowiec sklepu internetowego
Wymagania: pozyskiwanie klientów i realizacja zamówień, współpraca z działem magazynu, obsługa programów graficznych (PhotoShop, Point, Corel), mile widziana znajomość języka obcego, staż pracy mile widziany, wynagrodzenie od 1600 zł brutto, I zmiana, umowa na okres próbny, (oferta nr 769 /13, gm. Bralin).

Tapicer/Pomocnik tapicera
Wymagania: produkcja mebli, staż pracy 3 lata, wynagrodzenie 1600 zł. Brutto, I zmiana, umowa na okres próbny, (oferta nr 701/13, gm. Bralin).

Stolarz/Montażysta mebli
Wymagania: produkcja i montaż mebli, staż pracy 3 lata, wynagrodzenie 1600 zł. Brutto, I zmiana, umowa na okres próbny, (oferta nr 700/13, gm. Bralin).

Stolarz/Pomocnik stolarza
Wymagania: zbijanie szkieletów meblowych, staż pracy mile widziany 1 rok, wynagrodzenie 1600 zł. Brutto, I zmiana, umowa na okres próbny, (oferta nr 759/13, gm. Bralin).

Lakiernik meblowy
Wymagania: lakierowanie elementów mebli, staż pracy 3 lata, wynagrodzenie 1600 zł. Brutto, I zmiana, umowa na okres próbny, (oferta nr 699/13, gm. Bralin).

Spawacz
Wymagania: produkcja, montaż elementów i konstrukcji metalowych – wymagane doświadczenie na stanowisku spawacza, staż pracy 2 lata, wynagrodzenie od 17,50 – 21,00 zł. brutto/h, I zmiana, umowa zlecenie, (oferta nr 760/13, gm. Kępno).

Magazynier
Wymagania: obsługa stanów magazynowych – przyjęcie i wydawanie towaru (pianka tapicerska), staż pracy 1 rok, wynagrodzenie od 1600 zł brutto, I zmiana, umowa na okres próbny, (oferta nr 763 /13, gm. Kępno).

Operator maszyn do cięcia pianki
Wymagania: obsługa maszyny do cięcia pianki, staż pracy 1 rok, wynagrodzenie: od 1600 zł brutto, I zmiana, umowa na okres próbny, (oferta nr 764 /13, gm. Kępno).

Doradca finansowy
Wymagania: obsługa klientów, udzielanie kredytów, pożyczek, znajomość call center, staż pracy min. 1 rok, wynagrodzenie 1600 zł. brutto + premia, I zmiana, 9.00-17.00 , umowa na czas określony, (oferta nr 727 /13, m. Kępno).

Pracownik biurowy
Wymagania: obsługa klientów branży meblowej, wymagana znajomość języka angielskiego, biegła obsługa komputera, staż pracy mile widziany, wynagrodzenie 1600 zł. Brutto, I zmiana, umowa na okres próbny,(oferta nr 495/13, gm. Rychtal).

Piekarz
Wykształcenie zawodowe – piekarz, wymagania obsługa pieca do wypieków, przygotowywanie ciasta, staż pracy min. 3 lata, wynagrodzenie 1600 zł brutto, I zmiana, umowa na okres próbny, (oferta nr 617/13, gm. Perzów).

Hydraulik
Wymagania: montaż instalacji i urządzeń sanitarnych, umiejętność lutowania oraz zgrzewania rur kanalizacyjnych, staż pracy 2 lata, wynagrodzenie od 1600 zł brutto, I zmiana, umowa na okres próbny, (oferta nr 673/13, gm. Kępno).

Elektryk
Wymagania: umiejętność odczytu dokumentacji technicznej dotyczącej instalacji elektrycznych, budowa, przebudowa, konserwacja lub naprawa instalacji elektrycznej, wykonywanie prac montażowych, eksploatacyjnych lub konserwacyjnych, staż pracy 2 lata, wynagrodzenie do uzgodnienia, I zmiana, umowa na okres próbny, (oferta nr 368/13, gm. Kępno).

Pracownik fizyczny
Wymagania: wykonywanie elementów konstrukcji ogrodzeń betonowych – montaż i produkcja, staż pracy niewymagany, wynagrodzenie do uzgodnienia, I zmiana, umowa na okres próbny, (oferta nr 731 /13, gm. Baranów).

Ślusarz
Wymagania: budowa konstrukcji stalowej autobusów, staż pracy min. 1 rok, wynagrodzenie od 1600 zł brutto, I zmiana, umowa na okres próbny, (oferta nr 649/13, gm. Bralin).

Przedstawiciel handlowy
Wymagania: pozyskiwanie nowych klientów - branża meblowa, prowadzenie rozmów handlowych

z kontrahentami. Wymagana biegła znajomość języka angielskiego, mile widziana znajomość innego języka obcego, staż pracy 2-3 lata, wynagrodzenie 3000 zł. brutto + premia, umowa na okres próbny, (oferta nr 342/13, gm. Inna).

Sprzedawca
Wymagania: obsługa klientów sklepu spożywczo-przemysłowego, kasy fiskalnej, obsługa czytnika kart płatniczych, staż pracy mile widziany, wynagrodzenie do uzgodnienia, II zmiany, umowa na okres próbny, (oferta nr 579/13, gm. Kępno).

Sprzedawca
Wymagania: obsługa klientów, sprzedaż sprzętu RTV, AGD, prawo jazdy kat. B, obsługa komputera, kasy fiskalnej, staż pracy mile widziany, wynagrodzenie do uzgodnienia, I zmiana, umowa na okres próbny, (oferta nr 683/13, m. Kępno).

Kasjer/Sprzedawca
Wymagania: rozkładanie towarów na półkach, porządkowanie stoisk, dbanie o czystość i porządek na półkach sklepowych, obsługa klientów marketu, staż pracy mile widziany, wynagrodzenie 1600 zł brutto + premia, II zmiany, umowa na okres próbny, (oferta nr 718/13, m. Kępno).

Prezenter handlowy
Wymagania: przedstawicielstwo – branża elektryczna, organizowanie sieci sprzedaży artykułów elektrycznych – utrzymywanie kontaktów handlowych z odbiorcami, prawo jazdy kat. B, znajomość branży elektrycznej, staż pracy mile widziany, wynagrodzenie od 1600 zł brutto,

Zmianowość do ustalenia, umowa na okres próbny, (oferta nr 472/13, m. Kępno).

Szef kuchni
Wymagania: przygotowywanie posiłków, dań obiadowych, nadzór nad pracownikami, ustalanie menu, staż pracy 2 lata, wynagrodzenie 2500 zł brutto, II zmiany, umowa na okres próbny, (oferta nr 452/13, m. Kępno).

Pomoc kuchenna
Wymagania: pomoc w przygotowywaniu posiłków, dań obiadowych, staż pracy 1 rok, wynagrodzenie 1600 zł brutto, II zmiany, umowa na okres próbny, (oferta nr 705/13, m. Kępno).

Kucharz
Wymagania: przygotowywanie posiłków, dań obiadowych, staż pracy mile widziany 1 rok, wynagrodzenie 1600 zł brutto, II zmiany, umowa na okres próbny, (oferta nr 706/13, m. Kępno).

Robotnik budowlany
Wymagania: murowanie, tynkowanie, remonty budynków, prace wykończeniowe, staż pracy 2 lata, wynagrodzenie od 1600 zł brutto, I zmiana, umowa na okres próbny, (oferta nr 544/13, gm. Kępno).

Murarz
Wymagania: murowanie, tynkowanie, remonty budynków, staż pracy 1 rok, wynagrodzenie od 1600 zł brutto, I zmiana, umowa na okres próbny, (oferta nr 635/13, m. Kępno), (oferta nr 678/13, m. Kępno).

Murarz/Płytkarz

Wymagania: murowanie, tynkowanie, układanie glazury, staż pracy 2 lata, wynagrodzenie od 1600 zł brutto, I zmiana, umowa na okres próbny, (oferta nr 640/13, gm. Kępno).

Krawiec
Wymagania: szycie elementów tkanin tapicerskich, staż pracy 2 lata, wynagrodzenie czasowe ze stawką miesięczną, I zmiana, umowa na okres próbny, (oferta nr 570/13, m. Kępno).

Tapicer
Wykształcenie zawodowe, wymagania produkcja mebli, staż pracy 1 rok, wynagrodzenie 1600 zł brutto, I zmiana, umowa na okres próbny, (oferta nr 571/13, gm. Kępno).

Tokarz
Wykształcenie zawodowe – mechaniczne, wymagania obsługa tokarek ogólnego przeznaczenia, dobór odpowiednich parametrów skrawania, toczenie powierzchni, staż pracy mile widziany 1 rok, wynagrodzenie od 1600 zł brutto, I zmiana, umowa na okres próbny, (oferta nr 456/13, gm. Kępno).

czajków

Dożynki w Czajkowie

W minioną niedzielę, 18 sierpnia, w Czajkowie odbyło się największe w roku święto gospodarskie rolników będące ukoronowaniem ich całorocznego trudu. Uroczystości zainaugurowała uroczysta msza święta, po której spod kościoła ruszył tradycyjny, barwny korowód dożynkowy, który poprowadził gości na pobliski stadion, na którym na wszystkich czekały nie lada atrakcje.

Uroczystość obrzędowa rozpoczęła się odśpiewaniem hymnu państwowego oraz powitaniem wszystkich licznie przybyłych gości przez wójta gminy Henryka Plichtę. Po czym zgodnie z wielowiekową tradycją odbył się obrzęd wieńca i chleba, którym towarzyszyły pieśni „Pochwalony Bóg i święci" i „Plon niesiemy, plon" wykonane przez zespół Czajkowianki.

Wieniec i bochny chleba wypieczone z mąki z tegorocznych zbiorów na tegoroczne dożynki przygotowali mieszkańcy sołectwa Michałów. Trafiły one na ręce proboszcza Andrzeja Chrobaka i wójta Henryka Plichty. Wieniec wręczyły cztery przedstawicielki Michałowa, z kolei bochny chleba zgodnie z tradycją wręczyli starostowie tegorocznych dożynek - Monika Łuszczek z miejscowości Muchy oraz Krzysztof Wysota z Mielcuch. Oboje specjalizują się w chowie trzody chlewnej.

Po części obrzędowej przyszedł czas na wystąpienia licznie przybyłych gości, wśród których znaleźli się m.in. starosta ostrzeszowski Lech Janicki, członek Zarządu Województwa Wielkopolskiego Krzysztof Grabowski, wiceprzewodniczący Rady Powiatu dr Zbyszko Szmaj, przedstawiciel Rady Powiatowej Wielkopolskiej Izby Rolniczej w Ostrzeszowie Jacek Bochen oraz wielu innych.

W swych wystąpieniach zgodnie podkreślali, iż praca rolnika wymaga wiele trudu i wytrwałości. – W tym roku aura nie sprzyjała rolnikom – mówił wójt Czajkowa. – Dziękuję za trud i życzę zawsze udanych plonów, wytrwałości i satysfakcji z wykonywanej pracy – zwracał się do zebranych uczestników dożynek.

Życzenia i podziękowania dla rolników i ich rodzin przekazali także pozostali. Krzysztof Grabowski, członek Zarządu Województwa Wielkopolskiego podkreślił, że sam pochodzi z gospodarstwa rolnego w niewielkiej miejscowości . – Wiem, jaki to jest

trud i ile wysiłku trzeba włożyć, by później zebrać – przyznał.

Starosta Lech Janicki w swojej przemowie podkreślił, że dożynki są świętem wszystkich mieszkańców z terenów wsi i małych miasteczek. Wraz ze Zbyszko Szmajem wręczył włodarzowi gminy pamiątkowe dyplomy.

W imieniu własnym, jak i Posła do Parlamentu Europejskiego Andrzeja Grzyba życzenia rolnikom złożył jego przedstawiciel, Maksymilian Ptak. Na uroczystości został także odczytany list od senator Andżeliki Możdżanowskiej.

Po części oficjalnej przyszedł czas na występy artystyczne, turniej sołectw oraz degustację lokalnych potraw przygotowanych przez panie z Kół Gospodyń Wiejskich ośmiu sołectw wchodzących w skład gminy. Stoiska cieszyły się niemałym zainteresowaniem. Za symboliczną kwotę można było spróbować wędlin, ciast, sałatek, a nawet nalewek własnej produkcji, które wzięły udział w konkursie. Zwycięską okazała się nalewka aroniowo-wiśniowa przygotowana przez panie z Koła Gospodyń Wiejskich z Much.

Najmłodsi mogli korzystać do woli z bezpłatnych karuzel i dmuchanych zamków. Dodatkowo z myślą o dzieciach Gminna Biblioteka przygotowała stoisko, w którym za najładniejszy rysunek można było otrzymać upominek. Mali sportowcy z kolei mogli zmierzyć się w konkurencjach sprawnościowych. Zaś na nieco starszych czekał koncert zespołu ABBA cover, po którym czajkowskie niebo rozświetliły fajerwerki. A na zakończenie tradycyjna zabawa taneczna do samego rana.

Dożynki w pełni udane, a wszystko dzięki zaangażowaniu mieszkańców, władz oraz sponsorów. W końcu Czajków to mała gmina, za to wielka duchem.

Ewa Pilarczyk

Przepisy znanych i lubianych

KARKÓWKA ZAPIEKANA
1 kg karkówki
0,5 kg cebuli
30 dkg żółtego sera
0,5 szklanki oleju
majonez
przyprawy: Delikat do mięs, Knorr, przyprawa do karkówki, pieprz i Kucharek.

Wykonanie:
Karkówkę pokroić na plastry grubości 2 cm i rozbić lekko tłuczkiem. Następnie ułożyć na blaszce jeden obok drugiego. Przyprawy wymieszać z olejem, tj. 2 łyżki Delikatu, i po łyżce do karkówki i kucharka + pieprz. Przygotowaną pastą smarować mięso z obu stron. Na każdy płat mięsa włożyć pokrojoną cebule, na cebulę ser starty na dużych oczkach, następnie po łyżce majonezu. Przykryć folią aluminiową i piec 50 min w 180 stopniach, następnie zdjąć folię i zapiekać około 40 min do miękkości karkówki

ŚLEDZIE W ZALEWIE
1 kg zielonych śledzi
0,5 kg cebuli
zalewa:
1 szkl. wody
0,5 szklanki octu
0,5 szkl. oliwy
1 mały ketchup pikantny
2 łyżeczki soli
1,5 łyżeczki cukru

Wykonanie:
Ryby obsmażyć panierowane w mące z odrobiną soli i pieprzu. Zagotować zalewę. W przygotowanym naczyniu kłaść na zmianę pokrojoną cebulę oraz ryby i zalać zalewą, gotować na małym ogniu 10 min.

BABKA WĄŻ
Babka biała:
6 jaj
20 dkg mąki
20 dkg cukru
3 łyżki wody
1 łyżka octu
1 łyżeczka proszku do pieczenia
Babka ciemna: to samo + 1 łyżka kakao

Wykonanie:
Białka ubić na sztywno, dodać cukier, żółtka, następnie suche produkty; na końcu woda i ocet. Piec 45 min w 180 stopni. Po wystudzeniu ciasto pokroić w plastry i łączyć na zmianę ciasta jasne z ciemnym kremem budyniowym własnego przepisu. Całość polać polewą czekoladową.

Dziękujemy za przepisy, a Czytelnikom życzymy smacznego!

Czajków

Nazwę miejscowości wiąże się z czajkami, ptactwem, które w dawnych czasach gromadziło się na podmokłym terenie obecnej gminy, porośniętym trzcinami i tatarakami. Pierwsze ślady związane z osiedlaniem się ludności w tym regionie pochodzą z późnego paleolitu (12 - 11 tys. lat p. n. e.), jednak dopiero około 4500 r. p. n. e. formy te ulegają stabilizacji wraz z pojawieniem się społeczności neolitycznych. Dzieje osadnictwa Czajkowa nie charakteryzowały się cechami, które odróżniałyby je od pozostałego obszaru Wielkopolski. Niewiele jest też materiałów wykopaliskowych z tego terenu.

przydrożna kapliczka

Do roku 4200 p. n. e. na terenie Kotliny Grabowskiej postęp w gospodarce doszedł zaledwie do wyższych form zbieractwa, łowiectwa i rybołówstwa. W okresie pucharów lejkowatych zaczęły pojawiać się narzędzia gładzone i wiercone oraz naczynia gliniane. Ówczesna uprawa roli polegała na spulchnianiu kijem lub motyką niewielkich poletek. Jednak najważniejsze znaczenie dla ludności miało zbieractwo, rybołówstwo i myślistwo. Dominującymi uprawami były pszenica, jęczmień, proso, groch, soczewica i bób. Hodowano wówczas woły, owce i świnie. Do rozwoju technik uprawy roli, hodowli oraz wytwarzania narzędzi przyczyniły się w znacznej mierze kultury neolityczne.

Neolit zaczęły wypierać ludy kultury pucharów dzwonowatych. Wraz z nimi na terenie Wielkopolski rozpoczęła się epoka brązu. W późniejszym okresie tej epoki rozpoczęło się stosowanie radła typu krzywogrzędzielowego i rylcowego, nasiliła się hodowla zwierząt domowych. Początkowo gospodarka pasterska przeważała nad rolnictwem, jednak z biegiem czasu zaczęły tu zachodzić zmiany. Pojawiły się sierpy z brązu.

W późniejszym czasie wraz z wpływami kultury celtyckiej na ziemie te trafiło żelazo. Po niej nastąpiła kultura łużycka. Wskutek najazdów Scytów, Illirów oraz walk współplemiennych została ona wyparta i zastąpiona kulturą przeworską. W tym czasie pojawiła się uprawa żyta, które stało się i jest po dzień dzisiejszy najważniejszym zbożem uprawianym w Wielkopolsce. Kultury łużycka, przeworska i pomorska stanowiły podstawę do narodzin na tych ziemiach kultury lechickiej.

Czajków jest jedną z najstarszych wsi położonych nad Łużycą - pierwsze wzmianki o miejscowości pochodzą z 1565 roku. Kolejne, dokładniejsze już informacje są z roku 1773 i pochodzą z inwentarza starostwa grabowskiego, który wymienia klucz kuźnicki składający się ze wsi: Kuźnica Grabowska, Czajków, Głuszyna wraz z pustkowiami. Losy Czajkowa i całego klucza kuźnickiego były związane z losami starostwa grabowskiego, które zostało utworzone w 1460 r. W roku 1792 starostwo grabowskie wraz z całą Wielkopolską znalazło się w Królestwie Prus. Po Kongresie Wiedeńskim granica na Prośnie podzieliła dawne starostwo na dwie części: główna część z Grabowem i kluczem mikstackim pozostała w granicach Prus, natomiast cały klucz kuźnicki z Czajkowem i Kraszewicami znalazł się w Rosji.

Kościół pw. św. Stsnisława Biuskupa i Męczennika

jezioro Krzyżowiec

15 listopada 1919 roku została erygowana Parafia Czajków pod wezwaniem Św. Stanisława Biskupa i Męczennika. Wydzielił ją Biskup Włocławski Stanisław Zdzitowiecki w całości z parafii Kraszewice. Kosztem parafian i staraniem proboszcza ks. Stanisława Masłowskiego w latach 1919 – 1920 wybudowano kościół. Został on poświęcony w 1920 r. przez dziekana wieruszowskiego i proboszcza cieszęcińskiego ks. Hipolita Zielińskiego. Około roku 1930 wybudowano również plebanię. W czasie okupacji kościół był zamknięty i obrabowany przez okupantów z paramentów liturgicznych. Po wojnie staraniem proboszcza ks. Lucjana Nowaka zaopatrzono kościół w nowe paramenty liturgiczne, a także ufundowano trzy nowe dzwony.

Powstanie gminy Czajków datuje się na 1 października 1982 r. w wyniku oddzielenia od gminy Grabów nad Prosną jej południowo-wschodniej części. Dziś Czajków jest najmniejszą z 7 gmin wchodzących w skład powiatu ostrzeszowskiego. Przez teren gminy nie przechodzą ważniejsze szlaki komunikacyjne, co wraz z położeniem geograficznym i uwarunkowaniami administracyjnymi powoduje pewną izolację przestrzenną w stosunku do ośrodków wyższego rzędu. Podstawowymi funkcjami gminy są: rolnictwo, leśnictwo, usługi i drobna wytwórczość.

źródło: czajkow-gmina.pl

Folklor pod Basztą

Więcej zdjęć na: www.naszestrony.info.pl

Na początek ostrzeszowska V Biesiada. Po nich na scenie wystąpiły ukraińskie zespoły ludowe. Był taniec, śpiew, muzyka na żywo grana na oryginalnych ludowych instrumentach. Kolorowe stroje a przede wszystkim taniec przyciągał uwagę. Występy pokazały, że ludowy taniec może być również bardzo ciekawy. Na zakończenie, aby pokazać nieco polskiego folkloru wystąpił zespół Doruchowianie. Wszystkim występującym Dziękujemy!

fot. OCK

źródło: OCK

fot. OCK

Wtorek 20 sierpnia 2013

TVP 1

05:55 Info poranek **08:00** Wiadomości **08:20** Telezakupy **09:00** Ojciec Mateusz (48) – polski serial kryminalny **09:55** Dzika planeta: Ryjkonos. Malec o długim nosie
10:35 Dzika Polska: Bóbr z wami
11:00 Hotel Pod Żyrafą i Nosorożcem (4) – polski serial obyczajowy
12:00 Wiadomości
12:10 Agrobiznes – magazyn
12:30 Nie ma rady na odpady?
12:50 Dzika planeta – serial dok.
13:25 Tacy sami – cykl reportaży
13:55 Klan (2447)
14:25 Bao-bab, czyli zielono mi – polski serial komediowy
15:00 Wiadomości
15:25 Bonanza (117) – western
16:20 Pszczółka Maja
17:00 Teleexpress
17:30 Życie nad rozlewiskiem (12)
18:25 Filantrop (7)
19:15 Wieczorynka: Opowiedz nam coś, Milu
19:30 Wiadomości
20:25 Żandarm i kosmici (Le gendarme et les extra-terrestres) ♦♦♦ – komedia francusko-włoska 1979 Reż. Jean Girault, wyk. Michel Galabru, Maurice Rischl. (100 min)
22:05 Życie na gorąco (4) – polski serial sensacyjny
23:35 Detoks (6)
00:30 Moja Angelika ♦♦ – dramat polski 1999 Reż. Stanisław Kuźnik, wyk. Monika Kwiatkowska, Radosław Pazura, Maria Ciunelis. (105 min)
02:15 Bonanza (117)
03:10 Notacje – serial dok.
03:20 Zagadkowa Jedynka
04:20 Zakończenie programu

TVP 2

07:40 M jak miłość (309 i 310) – polski serial obyczajowy **09:40** Wiadomości z drugiej ręki – polski serial komediowy **10:15** Barwy szczęścia (947) **10:45** Na dobre i na złe (115) – polski serial obyczajowy
11:50 O rety, Niemcy na Wolinie – reportaż
12:15 Familiada – teleturniej
12:50 Makłowicz w podróży
13:20 Wojciech Cejrowski – boso przez świat
13:55 Czas honoru (56) – polski serial obyczajowy
14:50 Ja to mam szczęście! – polski serial komediowy
15:25 Rodzinka.pl – polski serial komediowy
16:05 M jak miłość (988) – polski serial obyczajowy
16:55 Kabaretowy Klub Dwójki – program rozrywkowy
18:00 Panorama
18:50 Jeden z dziesięciu – teleturniej
20:10 XII Mazurska Noc Kabaretowa – Mrągowo 2010
21:15 Jedna gorąca letnia noc (One Hot Summer Night: Crimes of Passion) – dramat USA 1998 Reż. James A. Contner, wyk. Erika Eleniak, Brian Wimmer. (95 min)
22:50 Kuba: ostatnia szansa – ang. film dokumentalny
00:00 Szpital Three Rivers (12) – serial obyczajowy USA
00:55 Wieża – polski film obyczajowy 2007 ♦♦♦ Reż. Agnieszka Trzos, wyk. Agnieszka Warchulska, Robert Gonera, Agata Stawarz. (105 min)
02:40 Kabaretowy Klub Dwójki
03:30 Zakończenie programu

Polsat

06:00 Nowy dzień z Polsat News
08:45 Malanowski i partnerzy – polski serial fab.-dok. **09:40** Trudne sprawy – polski serial fab.-dok. **10:40** Dlaczego ja? – polski serial fabularno-dokumentalny
11:45 Pamiętniki z wakacji – polski serial fabularno-dokumentalny
12:45 Dom nie do poznania – reality show
14:45 Malanowski i partnerzy – polski serial fabularno-dokumentalny
15:50 Wydarzenia
16:15 Interwencja – magazyn
16:45 Dlaczego ja? – polski serial fabularno-dokumentalny
17:45 Trudne sprawy – polski serial fabularno-dokumentalny
18:50 Wydarzenia
19:30 Świat według Kiepskich – polski serial komediowy
20:05 Legionista (Legionnaire) ♦♦♦ – film sensacyjny USA 1998 Reż. Peter MacDonald, wyk. Jean-Claude Van Damme, Adewale Akinnuoye-Agbaje, Steven Berkoff. (125 min)
22:10 Nikomu ani słowa (Don't Say a Word) – thriller amer.-austral. 2001 polecamy ♦♦♦ Reż. Gary Fleder, wyk. Michael Douglas, Sean Bean, Brittany Murphy. (135 min)
00:25 Pytania i odpowiedzi (Q & A) ♦♦♦ – dramat USA 1990 Reż. Sidney Lumet, wyk. Nick Nolte, Timothy Hutton, Armand Assante. (170 min)
03:15 Tajemnice losu – magazyn
05:00 Zakończenie programu

TVN

07:50 Ostry dyżur (18) – serial obyczajowy USA **08:50** Detektywi – polski serial fab.-dok. **09:20** Kuchenne rewolucje **10:20** Sędzia Anna Maria Wesołowska – polski serial fabularno-dokumentalny
11:20 Ugotowani – reality show
12:20 Szpital – polski serial fabularno-dokumentalny
13:20 Ukryta prawda – polski serial fabularno-dokumentalny
14:20 W-11 wydział śledczy – polski serial fabularno-dokumentalny
15:05 Sąd rodzinny – polski serial fabularno-dokumentalny
16:05 Rozmowy w toku – talk-show
17:00 Szpital – polski serial fabularno-dokumentalny
18:00 Ukryta prawda – polski serial fabularno-dokumentalny
19:00 Fakty
19:50 Uwaga! – magazyn
20:05 W-11 wydział śledczy – polski serial fabularno-dokumentalny
20:50 Zabójcy (Assassins) ♦♦♦ – amerykańsko-francuski film sensacyjny 1995 Reż. Richard Donner, wyk. Sylvester Stallone, Antonio Banderas, Julianne Moore. (160 min)
23:30 Top Gear – magazyn
00:55 Kuba Wojewódzki – talk-show
01:55 Smakuj świat z Pascalem – magazyn
02:30 Uwaga! – magazyn
02:50 Arkana magii
04:10 Rozmowy w toku
04:55 Uwaga! – magazyn
05:10 Zakończenie programu

TVN 7

05:00 Pascal: po prostu gotuj **05:40** We dwoje **06:55** Męski typ (3) **07:25** Sąd rodzinny **08:20** Sędzia Anna Maria Wesołowska **09:20** Kocham. Enter **10:20** Ostry dyżur (14) – serial obyczajowy USA **11:20** Mango – telezakupy **13:00** Sąd rodzinny – polski serial fabularno-dokumentalny **14:00** Sędzia Anna Maria Wesołowska – polski serial fabularno-dokumentalny **15:00** Agenci NCIS (19) – serial USA **16:00** Kocham. Enter – polski serial fabularno-dokumentalny **17:00** Ostry dyżur (15) – serial obyczajowy USA **18:00** Detektyw Monk (15) – serial USA **19:00** Agenci NCIS (20) – serial USA **20:00** ♦♦♦ W słusznej sprawie – film sensacyjny USA 1995, reż. Arne Glimcher, wyk. Sean Connery, Laurence Fishburne, Kate Capshaw **22:10** The Event: Zdarzenie (3) – serial kryminalny USA **23:10** Śmiertelna kuracja – horror USA 2007 ● **01:35** Arkana magii **03:40** Druga strona medalu: Alicja Tysiąc

TTV

06:00 Jeszcze raz dzień dobry **06:30** Blisko ludzi **07:00** Uwaga! po Uwadze **07:50** Usterka. the best of **08:05** Rozmowy w toku **08:50** Najdziwniejsze restauracje świata **09:20** Biznes reaktywacja **09:50** Obsesja zbierania **10:50** W pogotowiu **11:20** Sędzia Anna Maria Wesołowska **12:20** Rozmowy w toku **13:10** Uwaga! po Uwadze **13:55** W trasie **14:55** Kuchnia z wyrokiem **15:55** Billy Exterminator **16:25** Obsesje **17:00** Usterka. the best of **17:15** Blisko ludzi **17:45** Express **18:05** Mamy was! **18:40** Zakup kontrolowany **19:45** Express **20:05** Uwaga! po Uwadze **20:45** Miłosny biznes **21:45** Express **22:05** Taboo **23:05** Świat bez granic **23:35** Kossakowski. Szósty zmysł **00:05** Obsesja zbierania

TV 4

05:25 Ukryta miłość (46) **06:25** I Like It **07:25** Winx Club **08:25** Komisarz Rex (11) **09:30** Kiedy się zakocham (46) **10:25** You Can Dance **11:25** 4music **12:30** Mindfreak – iluzjonista Criss Angel **13:00** Telesprzedaż **13:20** Dziewczyny z fortuną **15:00** Dekoratomia **16:00** Winx Club **17:05** Wzór (55) – serial kryminalny USA **18:00** Ukryta miłość (47) **19:00** Komisarz Rex (12) **20:00** ♦♦ Płonący szczyt – film katastroficzny USA 1997, reż. Graeme Campbell, wyk. Dan Cortese, Cynthia Gibb, Brian Kerwin **21:55** CSI: Kryminalne zagadki Nowego Jorku (6) **22:55** Wzór (55) – serial kryminalny USA **23:50** Łowca krokodyli **00:55** Galileo **01:55** 4music

TV Puls

06:00 Dyżur **06:30** No problem! **07:00** Tarzan (3 i 4) **08:00** Całkiem nowe przygody Toma i Jerry'ego **08:30** Timon i Pumba **09:00** Xena – wojownicza księżniczka (10) **10:00** Zaginione cesarstwo (2) **12:00** Zaklinacz psów **13:00** Na pomoc! Krokodyl! **14:00** Medicopter (37) **15:00** Nowe przygody Robina Hood (3) **16:00** Ale numer! **16:30** Stare dranie z Ameryki **16:55** Xena – wojownicza księżniczka (11) **17:55** Łowcy skarbów (6) **19:00** Pingwiny z Madagaskaru **20:00** ♦♦ Śmiercionośny ładunek – dramat szwajcarsko-niemiecki 2008 **22:05** ♦♦♦♦ **Kroll – pol. film sensacyjny 1991 polecamy** **00:10** Zobacz to! **00:40** Goło i wesoło

♦♦♦♦♦ koniecznie ● dla dorosłych
♦♦♦♦ zdecydowanie tak
♦♦♦ możesz LIVE! na żywo
♦♦ nie musisz
♦ zdecydowanie nie dobra rozrywka

Środa 21 sierpnia 2013

TVP 1

05:55 Info poranek **08:00** Wiadomości **08:20** Telezakupy **08:55** Ojciec Mateusz (49) – polski serial kryminalny **09:55** Dzika planeta: Lis. Życie po zmroku **10:30** Dzika Polska: Koń wschodzącego słońca
11:00 Hotel Pod Żyrafą i Nosorożcem (5) – polski serial obyczajowy
12:00 Wiadomości
12:10 Agrobiznes – magazyn
12:30 Zdumiewająca Ameryka Południowa – serial dok.
13:30 Tacy sami – cykl reportaży
14:00 Klan (2448)
14:25 Bao-bab, czyli zielono mi – polski serial komediowy
15:00 Wiadomości
15:25 Bonanza (118)
16:20 Pszczółka Maja
17:00 Teleexpress
17:30 Życie nad rozlewiskiem (13)
18:25 Filantrop – amerykańsko-czesko-angielski serial przygodowy polecamy
19:15 Wieczorynka: Dziwny świat kota Filemona
19:30 Wiadomości
20:20 Piąty stadion – polski serial komediowy
20:25 LIVE! Piłka nożna Liga Mistrzów.
22:55 LIVE! Piłka nożna polecamy Superpuchar Hiszpanii: Atlético Madryt – FC Barcelona.
01:10 Detoks (7)
02:05 Mistrzowie horroru (12) – kanad.-amer. serial grozy ●
03:15 Bonanza (118)
04:05 Notacje – polski serial dokumentalny
04:15 Zagadkowa Jedynka
05:15 Zakończenie programu

TVP 2

07:35 M jak miłość (311 i 312) **09:35** Wiadomości z drugiej ręki – polski serial komediowy **10:10** Barwy szczęścia (948) – polski serial obyczajowy **10:45** Na dobre i na złe (116) – polski serial obyczajowy
11:45 Pożyteczni.pl – program publicystyczny
12:15 Familiada – teleturniej
12:50 Makłowicz w podróży
13:20 Wojciech Cejrowski – boso przez świat
13:55 Czas honoru (57) – polski serial obyczajowy
14:50 Ja to mam szczęście! – polski serial komediowy
15:25 Rodzinka.pl – polski serial komediowy
16:05 M jak miłość (989)
16:55 Kabaretowy klub Dwójki – program rozrywkowy
18:00 Panorama
18:50 Jeden z dziesięciu – teleturniej
20:10 XIV Mazurska Noc Kabaretowa
21:15 Cudotwórca (Holy Man) ♦♦ – komedia USA 1998 Reż. Stephen Herek, wyk. Eddie Murphy, Jeff Goldblum, Kelly Preston. (125 min)
23:20 Aida – polski serial komediowy
00:15 Na linii strzału (28) – serial sensacyjny USA
01:10 Virtuti ♦♦♦ – dramat polski 1989 Reż. Jacek Butrymowicz, wyk. Kazimierz Wysota, Arkadiusz Bazak, Zbigniew Buczkowski. (115 min)
03:05 Aida – polski serial komediowy
03:55 Kabaretowy klub Dwójki
04:45 Zakończenie programu

Polsat

06:00 Nowy dzień z Polsat News
08:45 Malanowski i partnerzy – polski serial fab.-dok. **09:40** Trudne sprawy – polski serial fab.-dok. **10:40** Dlaczego ja? – polski serial fabularno-dokumentalny
11:45 Pamiętniki z wakacji – polski serial fabularno-dokumentalny
12:45 Dom nie do poznania – reality show
14:45 Malanowski i partnerzy – polski serial fabularno-dokumentalny
15:50 Wydarzenia
16:15 Interwencja – magazyn
16:40 Dlaczego ja? – polski serial fabularno-dokumentalny
17:45 Trudne sprawy – polski serial fabularno-dokumentalny
18:50 Wydarzenia
19:30 Świat według Kiepskich – polski serial komediowy
20:35 Boski żigolo w Europie (Deuce Bigalow: European Gigolo) ♦♦ – komedia USA 2005 Reż. Mike Bigelow, wyk. Rob Schneider, Eddie Griffin. (100 min)
22:15 Zgadnij, kim jestem (Who Am I?) – komedia sensacyjna Hongkong 1998 polecamy ♦♦♦ Reż. Benny Chan, Jackie Chan, wyk. Jackie Chan, Ed Nelson. (145 min)
00:40 Grubazzzki (Phat Girlz) ♦ – komedia USA 2006 Reż. Nnegest Likké, wyk. Mo'Nique, Jimmy Jean-Louis, Godfrey. (125 min)
02:45 Tajemnice losu
05:00 Zakończenie programu

TVN

07:50 Ostry dyżur (19) – serial obyczajowy USA **08:50** Detektywi – polski serial fab.-dok. **09:20** Kuchenne rewolucje **10:20** Sędzia Anna Maria Wesołowska – polski serial fabularno-dokumentalny
11:20 Ugotowani – reality show
12:20 Szpital – polski serial fabularno-dokumentalny
13:20 Ukryta prawda – polski serial fab.-dok.
14:20 W-11 wydział śledczy – polski serial fab.-dok.
15:05 Sąd rodzinny – polski serial fabularno-dokumentalny
16:05 Rozmowy w toku – talk-show
17:00 Szpital – polski serial fabularno-dokumentalny
18:00 Ukryta prawda – polski serial fabularno-dokumentalny
19:00 Fakty
19:50 Uwaga! – magazyn
20:05 W-11 wydział śledczy – polski serial fabularno-dokumentalny
20:50 Przepowiednia (The Mothman Prophecies) ♦♦♦ – thriller USA 2002 Reż. Mark Pellington, wyk. Richard Gere, Laura Linney, Alan Bates. (145 min)
23:15 Ring (The Ring) ♦♦♦ – horror amer.-jap. 2002 Reż. Gore Verbinski, wyk. Naomi Watts, Martin Henderson, David Dorfman. (145 min)
01:40 Uwaga! – magazyn
02:00 Arkana magii – program interaktywny
03:20 Rozmowy w toku – talk-show
04:55 Uwaga! – magazyn
05:10 Zakończenie programu

TVN 7

05:00 Pascal: po prostu gotuj **05:40** We dwoje **06:55** Męski typ (4) **07:25** Sąd rodzinny **08:20** Sędzia Anna Maria Wesołowska **09:20** Kocham. Enter **10:20** Ostry dyżur (15) – serial obyczajowy USA **11:20** Mango – telezakupy **13:00** Sąd rodzinny – polski serial fabularno-dokumentalny **14:00** Sędzia Anna Maria Wesołowska – polski serial fabularno-dokumentalny **15:00** Agenci NCIS (20) – serial USA **16:00** Kocham. Enter – polski serial fabularno-dokumentalny **17:00** Ostry dyżur (16) – serial obyczajowy USA **18:00** Detektyw Monk (16) – serial USA **19:00** Agenci NCIS (21) – serial USA **20:00** ♦♦♦ **Trzy Królestwa – dramat chiński 2009, reż. John Woo, wyk. Tony Leung Chiu-Wai, Takeshi Kaneshiro, Fengyi Zhang polecamy** **23:10** Bezimienni (2/17) – serial kryminalny USA 2009 **00:10** ♦♦♦ Miasto zbrodni – thriller USA 2006 **02:15** Arkana magii **04:20** Druga strona medalu

TTV

06:00 W pogotowiu **06:30** Blisko ludzi **07:00** Uwaga! po Uwadze **07:50** Usterka. the best of **08:05** Rozmowy w toku **08:50** Życie w przepychu **09:50** Tropiciele przekrętów **10:50** Rewolucja na talerzu **11:20** Sędzia Anna Maria Wesołowska **12:20** Rozmowy w toku **13:10** Uwaga! po Uwadze **13:55** Wojaże szalonego Anglika **14:55** Studio TTV **15:55** Odlotowy ogród **16:25** Dla w trasie. Na wakacjach **17:00** Usterka. the best of **17:15** Blisko ludzi **17:45** Express **18:05** Weterynarz z Antypodów **18:40** Koszmarna wyprawa **19:45** Express **20:05** Blisko ludzi **20:40** Ugotowani **21:45** Express **22:05** Kossakowski. Szósty zmysł **22:35** Sekretne operacje **23:40** Ostre cięcie **00:10** Wojny magazynowe

TV 4

06:25 I Like It **07:25** Winx Club – włoski serial animowany **08:25** Komisarz Rex (12) **09:30** Kiedy się zakocham (47) **10:25** You Can Dance **11:25** 4music **12:30** Życiowe role gwiazd **13:00** Telesprzedaż **13:20** Dziewczyny z fortuną **15:00** Dekoratornia **16:00** Winx Club – włoski serial animowany **17:05** Wzór (56) – serial kryminalny USA **18:00** Ukryta miłość (48) – telenowela meksykańska **19:00** Komisarz Rex (13) **20:00** ♦♦ Wyścig – amer.-kanad.-austral. film sensacyjny 2001, reż. Renny Harlin, wyk. Sylvester Stallone, Burt Reynolds, Kip Pardue **22:20** Śmierć na talerzu **23:20** Wzór (56) **00:15** ♦ Strzelec wyborowy – amer.-czes.-hiszp.-fr. film sensacyjny 1995

TV Puls

05:00 Z archiwum policji **06:00** Dyżur **06:30** W blasku fleszy **07:00** Tarzan (5 i 6) **07:55** Tom i Jerry **08:25** Timon i Pumba **08:55** Xena – wojownicza księżniczka (11) **09:50** ♦♦ Joséphine: przygoda w raju – belg. film przygodowy 2011 **12:00** Zaklinacz psów **13:00** Zabójcza natura **14:00** Medicopter (38) **15:00** Nowe przygody Robina Hood (4) **16:00** Ale numer! **16:30** Stare dranie z Ameryki **16:55** Xena – wojownicza księżniczka (12) **17:55** Łowcy skarbów (7) **19:00** Pingwiny z Madagaskaru **20:00** ♦ Bibliotekarz II: Tajemnice kopalni Króla Salomona – film przygodowy USA 2006 **22:00** CSI: Kryminalne zagadki Las Vegas (17 i 18) **00:00** Erotyczne rozmowy ●

♦♦♦♦♦ koniecznie ● dla dorosłych
♦♦♦♦ zdecydowanie tak
♦♦♦ możesz LIVE! na żywo
♦♦ nie musisz
♦ zdecydowanie nie dobra rozrywka

Czwartek 22 sierpnia 2013

TVP 1

05:55 Info poranek **08:00** Wiadomości **08:20** Telezakupy **09:00** Ojciec Mateusz (50) – polski serial kryminalny **09:55** Zdumiewająca Ameryka Południowa (1): Amazonia – jedna dżungla, wiele światów
11:00 Hotel Pod Żyrafą i Nosorożcem (6)
12:00 Wiadomości
12:05 Agrobiznes – magazyn
12:30 Zdumiewająca Ameryka Południowa (2): Patagonia – na krańcach świata
13:30 Tacy sami: Matka z wózkiem – reportaży
14:00 Klan (2449)
14:25 Bao-bab, czyli zielono mi
15:00 Wiadomości
15:25 Bonanza (119) – serial USA
16:20 Pszczółka Maja
17:00 Teleexpress
17:25 Nad rozlewiskiem (1 i 2/13) – polski serial obyczajowy 2012
19:15 Wieczorynka: Świnka Peppa
19:30 Wiadomości
20:05 Rajdy samochodowe Kronika Rajdu Niemiec.
20:25 Ojciec Mateusz (55) – polski serial kryminalny
21:20 Sprawa dla reportera
22:20 Życie na gorąco (5) – polski serial sensacyjny
23:55 Detoks (8) – serial obyczajowy USA
00:50 Be Cool – komedia ♦♦♦ kryminalna USA 2005 Reż. F. Gary Gray, wyk. John Travolta, Uma Thurman, Vince Vaughn. (125 min)
02:55 Bonanza (119) – serial USA
03:50 Notacje: Stanisław Srokowski. Być poetą, być poetą – polski serial dok.
04:00 Zagadkowa Jedynka
04:40 Zakończenie programu

TVP 2

06:00 Przygód kilka wróbla Ćwirka **06:25** Przyłbice i kaptury (3)
07:40 M jak miłość (313 i 314)
09:35 Wiadomości z drugiej ręki
10:10 Barwy szczęścia (949)
10:45 Na dobre i na złe (117)
11:45 Historia Żydów z Jeżowa – reportaż
12:15 Familiada – teleturniej
12:50 Makłowicz w podróży: Niemcy – badeńska prowincja
13:20 Wojciech Cejrowski – boso przez świat: Namibijskie bezdroża
13:55 Czas honoru (58)
14:55 Ja to mam szczęście!
15:25 Rodzinka.pl
16:05 M jak miłość (990)
16:55 Kabaretowy klub Dwójki – program rozrywkowy
18:00 Panorama
18:50 Jeden z dziesięciu – teleturniej
20:10 Mazurska noc kabaretowa Mrągowo 2012
21:30 Zabójcze umysły (42 i 43) – amerykańsko-kanadyjski serial kryminalny
23:20 Karmel – komediodramat ♦♦♦♦ francusko-libański 2007 Reż. Nadine Labaki, wyk. Nadine Labaki, Yasmine Elmasri, Joanna Moukarzel. (105 min)
01:05 Ach, śpij kochanie – izraelski film dokumentalny 2010
02:10 Straszny sen Dzidziusia Górkiewicza – komedia polska 1994 Reż. Kazimierz Kutz, wyk. Edward Dziewoński, Janusz Gajos, Jan Peszek. (115 min)
04:05 Festiwal muzyków rockowych Jarocin 1992: Lech Janerka
04:30 Zakończenie programu

Polsat

06:00 Nowy dzień z Polsat News **08:45** Malanowski i partnerzy – polski serial fab.-dok. **09:40** Trudne sprawy – polski serial fab.-dok. **10:40** Dlaczego ja? – polski serial fabularno-dokumentalny
11:45 Pamiętniki z wakacji – polski serial fabularno-dokumentalny
12:45 Dom nie do poznania – reality show
14:45 Malanowski i partnerzy – polski serial fabularno-dokumentalny
15:50 Wydarzenia
16:15 Interwencja – magazyn
16:45 Dlaczego ja? – polski serial fabularno-dokumentalny
17:45 Trudne sprawy – polski serial fabularno-dokumentalny
18:50 Wydarzenia
19:30 Świat według Kiepskich – polski serial komediowy
20:05 Dziś 13, jutro 30 (13 Going on 30) – komedia romantyczna USA 2004 Reż. Gary Winick, wyk. Jennifer Garner, Mark Ruffalo, Judy Greer. (125 min)
22:10 CSI: Kryminalne zagadki Nowego Jorku (8–10) – serial USA Śledztwa w sprawach: dziewczyny w białej sukience (została przerażona na śmierć? uciekała przed duchem?), zastrzelonej nielegalnej imigrantki, której ciało zostaje wyłowione z rzeki i zabójstwa zastępcy dyrektora domu handlowego na Manhattanie, w które zamieszana jest jego zastępczyni.
23:10 Zakończenie programu

TVN

07:50 Ostry dyżur XV (1/23) – serial obyczajowy USA 2008 **08:50** Detektywi – polski serial fab.-dok. **09:20** Kuchenne rewolucje **10:20** Sędzia Anna Maria Wesołowska – polski serial fab.-dok.
11:20 Ugotowani – reality show
12:20 Szpital – polski serial fabularno-dokumentalny
13:20 Ukryta prawda – polski serial fabularno-dokumentalny
14:20 W-11 wydział śledczy – polski serial fabularno-dokumentalny
15:05 Sąd rodzinny – polski serial fabularno-dokumentalny
16:05 Rozmowy w toku – talk-show Ewy Drzyzgi
17:00 Szpital – polski serial fabularno-dokumentalny
18:00 Ukryta prawda – polski serial fabularno-dokumentalny
19:00 Fakty
19:50 Uwaga! – magazyn
20:05 W-11 wydział śledczy – polski serial fabularno-dokumentalny
20:50 Kuchenne rewolucje – reality show Magdy Gessler Restauracja Marrone w Ostrowie Wielkopolskim.
21:50 Wulkan (1) – niemiecki film ♦♦ katastroficzny 2009 Reż. Uwe Janson, wyk. Matthias Koeberlin, Katharina Wackernagel, Heiner Lauterbach. (115 min)
23:45 Dexter (11) – serial kryminalny USA ●
00:50 Co za tydzień – magazyn
01:20 Uwaga! – magazyn
01:40 Arkana magii – program interaktywny
03:00 Rozmowy w toku
04:55 Uwaga! – magazyn
05:10 Zakończenie programu

TVN 7

06:55 Męski typ: Przemysław Saleta **07:25** Sąd rodzinny **08:20** Sędzia Anna Maria Wesołowska **09:20** Kocham. Enter – polski serial fabularno-dokumentalny **10:20** Ostry dyżur (16) – serial obyczajowy USA **11:20** Mango – telezakupy **13:00** Sąd rodzinny – polski serial fabularno-dokumentalny **14:00** Sędzia Anna Maria Wesołowska **15:00** Agenci NCIS (21) – serial USA **16:00** Kocham. Enter – polski serial fabularno-dokumentalny **17:00** Ostry dyżur (17) – serial obyczajowy USA **18:00** Detektyw Monk III (1/16) – serial USA 2004 **19:00** Agenci NCIS (22) – serial USA **20:00** ♦♦ Grease II – komedia muzyczna USA 1982, reż. Patricia Birch, wyk. Maxwell Caulfield, Michelle Pfeiffer, Lorna Luft **22:25** Prawo Agaty (10) – polski serial obyczajowy
23:25 ♦♦♦ Trzy Królestwa – dramat chiński 2009 polecamy
02:30 Arkana magii – program interaktywny

TTV

07:00 Uwaga! po „Uwadze" **07:50** Usterka. the best of **08:05** Rozmowy w toku **08:50** Obsesja zbierania (1/7) – serial dokumentalny USA 2013 **09:50** Kuchnia z wyrokiem **10:50** Jeszcze raz dzień dobry **11:20** Sędzia Anna Maria Wesołowska **12:20** Rozmowy w toku **13:10** Uwaga! po „Uwadze" **13:55** W trasie **14:55** Rewolucja na talerzu **15:25** Mamy was! **15:55** Zdesperowane Brytyjki **17:00** Usterka. the best of **17:15** Blisko ludzi **17:45** Express **18:05** Świat bez fikcji **18:40** Tropiciele przekrętów **19:45** Express **20:05** Blisko ludzi **20:40** Wojny magazynowe **21:45** Express **22:05** Męska inicjacja (8) **22:35** Cela **23:05** Superwizjer **23:35** Nie do wiary **00:05** Miłosny biznes

TV 4

06:25 I Like It **07:25** Winx Club **08:25** Komisarz Rex (13) – serial niemiecko-austriacki **09:30** Kiedy się zakocham (48) **10:25** You Can Dance **11:25** 4music **12:30** Życiowe role gwiazd **13:00** Telesprzedaż **13:20** Dziewczyny z fortuną **15:00** Dekoratomia **16:00** Winx Club – włoski serial animowany **17:05** Wzór (57) – serial kryminalny USA **18:00** Ukryta miłość (49) – telenowela meksykańska **19:00** Komisarz Rex (14) – serial niemiecko-austriacki **20:00** ♦♦ Duch – film sensacyjny USA 2001, reż. Douglas Jackson, wyk. Michael Madsen, Cary-Hiroyuki Tagawa, Chung Lai **21:55** ♦♦ Władca życzeń III: Miecz sprawiedliwości – horror amerykańsko-kanadyjski 2001 **23:55** Wzór (57)

TV Puls

06:30 Menu na miarę **07:00** Tarzan (7 i 8) **08:00** Całkiem nowe przygody Toma i Jerry'ego **08:30** Timon i Pumba **09:00** Xena – wojownicza księżniczka (12) **10:00** ♦♦♦ Najpiękniejsze baśnie braci Grimm: Roszpunka – niem. film fantasy 2009 **11:25** Projekt: szczeniak **12:00** Zaklinacz psów **13:00** Zabójcza natura **14:00** Medicopter (39) **15:00** Nowe przygody Robina Hood (5) **16:00** Ale numer! **16:30** Stare dranie z Ameryki **16:55** Xena – wojownicza księżniczka (13) **17:55** Łowcy skarbów (8) **19:00** Pingwiny z Madagaskaru **20:00** ♦♦ Balonowy chłopak – komedia USA 2001 **21:50** ♦ Zabić, by przetrwać – film sensacyjny USA 2012 **23:45** ♦♦ Wirus zagłady – film katastroficzny USA 2007

♦♦♦♦♦ koniecznie ♦♦♦♦ zdecydowanie tak ♦♦♦ możesz ♦♦ nie musisz ♦ zdecydowanie nie
● dla dorosłych LIVE! na żywo dobra rozrywka

Piątek 23 sierpnia 2013

TVP 1

05:55 Info poranek **08:00** Wiadomości **08:20** Telezakupy **09:00** Kawa czy herbata? **09:55** Zdumiewająca Ameryka Południowa (2): Patagonia – na krańcach świata – holenderski serial dokumentalny
11:00 Hotel Pod Żyrafą i Nosorożcem (7)
12:00 Wiadomości i Agrobiznes
12:25 Najmłodsi w zoo
12:55 Dzika Polska: Ujście wszystkich ptaków
13:25 Tacy sami – cykl reportaży
13:55 Klan (2450)
14:25 Bao-bab, czyli zielono mi
15:00 Wiadomości
15:25 Bonanza (120) – serial USA
16:20 Pszczółka Maja
17:00 Teleexpress
17:25 Ale mądrale! – talk-show
18:20 Nad rozlewiskiem (3)
19:10 Wieczorynka: Miś Uszatek
19:30 Wiadomości
20:05 Rajdy samochodowe Rajd Niemiec.
20:25 Miasto z morza (3 i 4) – polski serial obyczajowy
22:15 Be Cool – komedia ♦♦♦ kryminalna USA 2005 polecamy Reż. F. Gary Gray, wyk. John Travolta, Uma Thurman, Vince Vaughn. (125 min)
00:20 Żandarm i kosmici – komedia ♦♦♦ francusko-włoska 1979 Reż. Jean Girault, wyk. Michel Galabru, Maurice Risch, Jean-Pierre Rambal. (100 min)
02:00 Bonanza (120) – serial USA
03:00 Perfekcyjny plan – kanadyjski ♦♦ film obyczajowy 2010 Reż. Tristan Dubois, wyk. Emily Rose, Lucas Bryant, Jonathan Watton. (95 min)
04:35 Zagadkowa Jedynka
05:35 Zakończenie programu

TVP 2

06:00 Przygód kilka wróbla Ćwirka **06:25** Przyłbice i kaptury (4)
07:35 M jak miłość (315 i 316)
09:30 Wiadomości z drugiej ręki
10:05 Barwy szczęścia (950)
10:40 Na dobre i na złe (118)
11:40 Wajrak na tropie: Na jagody roślinożerny drapieżnik
12:10 Familiada – teleturniej
12:45 Makłowicz w podróży: Niemcy: Fryburg Bryzgowijskij
13:20 Wojciech Cejrowski – boso przez świat: Pustynia
13:55 Czas honoru (59) – polski serial obyczajowy
14:50 Ja to mam szczęście! – polski serial komediowy
15:25 Rodzinka.pl – polski serial komediowy
16:05 M jak miłość (991) – polski serial obyczajowy
16:55 Kabaretowy klub Dwójki – program rozrywkowy
18:00 Panorama
18:50 Jeden z dziesięciu – teleturniej
20:10 Rodzinka.pl – polski serial komediowy
21:45 Dzięki Bogu już weekend
23:00 Piąty stadion
23:05 CSI: Kryminalne zagadki Las Vegas (20 i 21) – serial USA
00:55 Bałtycki Festiwal Piosenki Karlshamn 2013
02:00 PitBull (25) – polski serial sensacyjny
03:00 Karmel (Sukkar banat) ♦♦♦♦ – komediodramat francusko-libański 2007 Reż. Nadine Labaki, wyk. Nadine Labaki, Yasmine Elmasri, Joanna Moukarzel. (95 min)
04:35 Zakończenie programu

Polsat

06:00 Nowy dzień z Polsat News **08:45** Malanowski i partnerzy – polski serial fab.-dok. **09:40** Trudne sprawy – polski serial fabularno-dokumentalny **10:40** Dlaczego ja? – polski serial fab.-dok.
11:45 Pamiętniki z wakacji – polski serial fabularno-dokumentalny
12:45 Dom nie do poznania – reality show
14:45 Malanowski i partnerzy – polski serial fabularno-dokumentalny
15:50 Wydarzenia
16:15 Interwencja – magazyn
16:40 Dlaczego ja? – polski serial fabularno-dokumentalny
17:40 Trudne sprawy – polski serial fabularno-dokumentalny
18:50 Wydarzenia
19:30 Świat według Kiepskich – polski serial komediowy
20:00 Sopot Festiwal Top of the Top – koncert polecamy
00:05 Dwie prawdy ♦♦♦ (Separate Lies) – dramat angielski 2005 Reż. Julian Fellowes, wyk. Tom Wilkinson, Emily Watson, Hermione Norris. (115 min) James Manning z żoną przeprowadzają się na wieś. Po pewnym czasie wiejska posiadłość zaczyna nudzić Annę. Jej uwaga koncentruje się na znajomości z niezwykle atrakcyjnym Billem.
02:00 Zagadkowa noc – program interatywny
03:15 Tajemnice losu – program interatywny
05:00 Zakończenie programu

TVN

06:10 Mango – telezakupy **07:50** Ostry dyżur (2) – serial obyczajowy USA **08:50** Detektywi – polski serial fabularno-dokumentalny **09:20** Kuchenne rewolucje **10:20** Sędzia Anna Maria Wesołowska
11:20 Ugotowani – reality show
12:20 Szpital – polski serial fabularno-dokumentalny
13:20 Ukryta prawda – polski serial fabularno-dokumentalny
14:20 W-11 wydział śledczy – polski serial fab.-dok.
15:05 Sąd rodzinny – polski serial fabularno-dokumentalny
16:05 Rozmowy w toku
17:00 Szpital – polski serial fabularno-dokumentalny
18:00 Ukryta prawda – polski serial fabularno-dokumentalny
19:00 Fakty
19:50 Uwaga! – magazyn
20:00 Pieniądze to nie wszystko ♦♦ – komedia polska 2001 Reż. Juliusz Machulski, wyk. Marek Kondrat, Stanisława Celińska, Andrzej Chyra. (135 min)
22:15 Wodny świat (Waterworld) ♦♦♦ – film s.f. USA 1995 Reż. Kevin Reynolds, Kevin Costner, wyk. Kevin Costner, Dennis Hopper, Jeanne Tripplehorn. (155 min) Ziemia zostaje zalana przez wodę. Ludzie mieszkają w przedziwnych konstrukcjach na wodzie, poruszają się barkami, łodziami. Wierzą jednak, że gdzieś pozostał jeszcze suchy ląd.
00:50 Kuba Wojewódzki
01:55 Uwaga! – magazyn
02:10 Arkana magii
03:30 Rozmowy w toku
04:25 Zakończenie programu

TVN 7

06:55 Męski typ: Marek Kamiński **07:25** Sąd rodzinny – polski serial fabularno-dokumentalny **08:20** Sędzia Anna Maria Wesołowska **09:20** Kocham. Enter – polski serial fabularno-dokumentalny **10:20** Ostry dyżur (17) – serial obyczajowy USA **11:20** Mango – telezakupy **13:00** Sąd rodzinny – polski serial fabularno-dokumentalny **14:00** Sędzia Anna Maria Wesołowska **15:00** Agenci NCIS (22) – serial USA **16:00** Kocham. Enter – polski serial fabularno-dokumentalny **17:00** Ostry dyżur (18) – serial obyczajowy USA **18:00** Detektyw Monk (2) – serial USA **19:00** Agenci NCIS (23) – serial USA **20:00** ♦♦♦ Sok z żuka – komedia USA 1988, reż. Tim Burton, wyk. Alec Baldwin, Geena Davis, Michael Keaton **22:05** ♦♦♦ Siła magnum – kryminał USA 1973 **00:35** Wszystkie wcielenia Tary (5 i 6) – serial obyczajowy USA **01:40** ♦♦ Miasto duchów – komedia romantyczna USA 2008

TTV

06:30 Blisko ludzi **07:00** Uwaga! po „Uwadze" **07:50** Usterka. the best of **08:05** Rozmowy w toku (1967) **08:50** Ostre cięcie **09:20** Rosyjskie laleczki **09:50** Bez recepty **10:50** Odlotowy ogród **11:20** Sędzia Anna Maria Wesołowska **12:20** Rozmowy w toku **13:10** Uwaga! po „Uwadze" **13:55** Sekretne operacje **15:00** Obsesja zbierania (1/7) – serial dokumentalny USA 2013 **16:00** Biznes reaktywacja **16:30** Weterynarz z Antypodów **17:00** Usterka. the best of **17:15** Blisko ludzi **17:45** Express **18:05** Ugotowani **19:10** Billy Exterminator **19:45** Express **20:05** Ostre cięcie **20:40** Orzeł czy reszka? **21:45** Express **22:05** Ola w trasie. Na wakacjach **23:05** Kulisy porno biznesu ● **23:35** Miłość na sprzedaż

TV 4

06:00 I Like It **07:25** Winx Club – włoski serial animowany **08:25** Komisarz Rex (14) – serial niemiecko-austriacki **09:30** Kiedy się zakocham (49) – telenowela meksykańska **10:25** You Can Dance **11:25** 4music **12:30** Dekoratornia **13:00** Telesprzedaż **13:20** Dziewczyny z fortuną **15:00** Dekoratornia **16:00** Winx Club – włoski serial animowany **17:05** mała Czarna **18:05** Ukryta miłość (50) – telenowela meksykańska **19:00** Komisarz Rex (15) – serial niemiecko-austriacki **20:00** ♦♦ Swobodny lot – film sensacyjny USA 1994, reż. John Irvin, wyk. Eric Roberts, Pamela Gidley, Jeff Fahey **22:05** Spadkobiercy **23:05** Swatka – film erotyczny USA ● **01:00** mała Czarna

TV Puls

07:00 Tarzan (9 i 10) **08:00** Całkiem nowe przygody Toma i Jerry'ego **08:30** Timon i Pumba **09:00** Xena – wojownicza księżniczka (13) **10:00** ♦♦♦ Najpiękniejsze baśnie braci Grimm: Rumpelstiltskin – niemiecki film fantasy 2009 **11:25** Projekt: szczeniak **12:00** Taki jest świat **13:00** Kręcimy z gwiazdami **14:00** Medicopter (40) **15:00** Nowe przygody Robina Hood (6) **16:00** Ale numer! **16:30** Stare dranie z Ameryki **16:55** Xena – wojownicza księżniczka (14) **17:55** Łowcy skarbów (9) **19:00** Pingwiny z Madagaskaru **20:00** ♦ Prawo pięści – film sensacyjny USA 2008 **21:50** ♦♦♦ Kontrola umysłu – thriller Aruba/USA 2004 **00:00** ♦♦ Boo – horror USA 2005 **02:00** Zobacz to!

♦♦♦♦♦ koniecznie ♦♦♦♦ zdecydowanie tak ♦♦♦ możesz ♦♦ nie musisz ♦ zdecydowanie nie
● dla dorosłych LIVE! na żywo dobra rozrywka

Sobota 24 sierpnia 2013

TVP 1

07:25 Rok w ogrodzie **07:50** Strefa bezpieczeństwa **08:00** Naszaarmia.pl **08:25** Dora poznaje świat **08:55** Kung-fu panda: Legenda o niezwykłości (1) **09:30** SpongeBob Kanciastoporty
10:05 Glob – magazyn naukowy
10:35 Szlakiem gwiazd
11:05 Bananowy doktor
11:55 Żandarm i kosmici – komedia francusko-włoska 1979 ♦♦♦ Reż. Jean Girault, wyk. Michel Galabru, Maurice Risch, Jean-Pierre Rambal. (95 min)
13:30 Opole 2013: SuperJedynki
13:50 Najmłodsi w zoo
14:25 Okrasa łamie przepisy
14:55 Nie ma mocnych ♦♦♦♦ – komedia polska 1974 Reż. Sylwester Chęciński, wyk. Wacław Kowalski, Władysław Hańcza. (125 min)
17:00 Teleexpress
17:30 Ojciec Mateusz (56)
18:20 Jaka to melodia? – teleturniej
19:00 Wieczorynka: Smerfy
19:30 Wiadomości
20:05 Rajd Niemiec i Rajd Lotosu
20:25 Transporter III – francusko-angielski film sensacyjny 2008 polecamy ♦♦♦ Reż. Olivier Megaton, wyk. Jason Statham, Natalia Rudakowa, François Berléand. (105 min)
22:10 Wrzuć na luuuz (8)
22:25 Perfekcyjny plan – kanadyjski film obyczajowy 2010 ♦♦
00:05 Młode strzelby II – western USA 1990 ♦♦♦
01:55 American Pie II – komedia USA 2001 ♦♦
03:50 Zagubieni (15) – serial USA
04:40 Zakończenie programu

TVP 2

06:10 Czterdziestolatek – 20 lat później (14) **07:10** Wojna domowa (15) – polski serial obyczajowy
08:00 Pytanie na śniadanie **10:25** Ja to mam szczęście! – polski serial komediowy
11:25 Nianie dzikich zwierząt – niemiecki serial dok.
12:10 The Voice of Poland – program rozrywkowy
13:55 Familiada – teleturniej
14:35 Rodzinka.pl – polski serial komediowy
15:35 Słowo na niedzielę
15:45 Stawka większa niż życie (14) – polski serial wojenny
16:55 Festiwal Piosenki Rosyjskiej w Zielonej Górze
18:00 Panorama
18:55 Postaw na milion
20:05 Kabaret Moralnego Niepokoju
22:15 Sabat czarownic Kielce 2013 – koncert
23:20 Młode wilki – polski film sensacyjny 1995 ♦♦♦ Reż. Jarosław Żamojda, wyk. Piotr Szwedes, Jarosław Jakimowicz-Kriegl, Alex Murphy. (110 min)
01:10 Przystanek Woodstock 2013: Emir Kusturica & The No Smoking Orchestra
02:15 Trzeci – polski film obyczajowy 2004 ● ♦♦♦ Reż. Jan Hryniak, wyk. Magdalena Cielecka, Jacek Poniedziałek, Marek Kondrat. (110 min)
04:05 Deborah – dramat polski 1995 ♦♦ Reż. Ryszard Brylski, wyk. Olgierd Łukaszewicz, Renata Dancewicz, Maria Pakulnis. (100 min)
05:45 Zakończenie programu

Polsat

06:00 Nowy dzień z Polsat News
07:45 Co nowego u Scooby'ego? – serial animowany USA **08:10** ♦♦♦ Mój przyjaciel niedźwiedź – film przygodowy USA 2000
10:15 Ewa gotuje
10:45 Scooby-Doo Abrakadabra Doo – film animowany USA 2010
12:20 Wyspa dinozaura II – niemiecki film animowany 2008
14:00 LIVE! Formuła 1 Grand Prix Belgii – kwalifikacje.
15:15 Nieprawdopodobne, a jednak... – polski serial fabularno-dokumentalny
15:45 Pamiętniki z wakacji – polski serial fab.-dok.
16:45 Dlaczego ja? – polski serial fabularno-dokumentalny
17:45 Trudne sprawy – polski serial fabularno-dokumentalny
18:50 Wydarzenia
19:30 Świat według Kiepskich – polski serial komediowy
20:00 Sopot Festiwal Top of the Top – koncert polecamy Największe przeboje lata.
00:05 Lake Placid II (Lake Placid 2) – horror USA 2007 ♦♦ Reż. David Flores, wyk. Sarah Lafleur, Sam McMurray, Alicia Ziegler. (115 min) W okolicach jeziora Placid grasowały dwa ogromne krokodyle. Gady zostały zabite, lecz po kilku latach w okolicach akwenu ponownie dochodzi do serii ataków.
02:00 Zagadkowa noc – program interaktywny
03:15 Tajemnice losu – program interaktywny
05:00 Zakończenie programu

TVN

05:30 Uwaga! – magazyn reporterski **05:50** Mango – telezakupy
07:55 Bitwa o dom – reality show
09:55 Ugotowani – reality show
10:55 X Factor – widowisko muzyczne
12:35 Top Model. Zostań modelką – reality show
13:40 Top Gear – magazyn
15:00 Perfekcyjna pani domu – reality show
16:00 Sekrety chirurgii – polski serial dokumentalny
17:00 Surowi rodzice – reality show
18:00 Kuchenne rewolucje – reality show Magdy Gessler Restauracja Marrone w Ostrowie Wielkopolskim.
19:00 Fakty
19:45 Uwaga! – magazyn
20:00 Dziewczyna z przedmieścia (Suburban Girl) – komedia romantyczna USA 2007 ♦♦♦ Reż. Marc Klein, wyk. Sarah Michelle Gellar, Alec Baldwin, Maggie Grace. (125 min)
22:05 Notting Hill – angielsko-amerykańska komedia romantyczna 1999 polecamy ♦♦♦♦ Reż. Roger Michell, wyk. Hugh Grant, Julia Roberts, Richard McCabe. (155 min)
00:40 Pieniądze to nie wszystko – komedia polska 2001 ♦♦ Reż. Juliusz Machulski, wyk. Marek Kondrat, Stanisława Celińska, Andrzej Chyra. (130 min)
02:50 Uwaga! – magazyn
03:05 Arkana magii – program interaktywny
04:25 Zakończenie programu

TVN 7

05:55 Misja Martyna **07:05** Mango – telezakupy **09:10** Rodzinka jak inne – serial komediowy USA **09:40** Tajemnice Smallville (16) – amerykańsko-kanadyjski serial s.f. **10:40** Przyjaciele – serial komediowy USA **12:10** ♦♦ Grease II – komedia muzyczna USA 1982 **14:30** Pan i pani Bloom (5) – serial sensacyjny USA **15:30** Chuck – serial komediowy USA **16:30** Detektyw Monk III (1/16) – serial USA 2004 **17:30** Agenci NCIS (19) – serial USA **18:30** Prawo Agaty (10) – polski serial obyczajowy **19:30** ♦♦♦ Szpiedzy tacy jak my – komedia USA 1985, reż. John Landis, wyk. Chevy Chase, Dan Aykroyd, Steve Forrest **21:40** ♦♦ Miasto duchów – komedia romantyczna USA 2008, reż. David Koepp, wyk, Ricky Gervais, Greg Kinnear, Téa Leoni **23:45** ♦♦♦ Opór – film wojenny USA 2008, reż. Edward Zwick, wyk. Daniel Craig, Liev Schreiber **02:40** Arkana magii **04:45** Druga strona medalu: Cherie Blair (3)

TTV

06:00 Ostre cięcie **06:35** Blisko ludzi **07:05** Usterka. the best of **07:20** Bez recepty **08:20** Sekretne operacje **09:25** Tropiciele przekrętów **10:25** Ugotowani **11:25** Zycie w przepychu **12:20** Weterynarz z Antypodów **12:50** Ostra pobudka z Kim **13:20** Obsesja zbierania (1/7) – serial dokumentalny USA 2013 **14:20** Zakup kontrolowany **15:20** Wojny magazynowe **16:15** Kartoteka – polski serial fab.-dok. **17:10** Psie adopcje i nie tylko **17:45** Express **18:05** Odlotowy ogród **18:40** Obsesje **19:10** Ola w trasie. Na wakacjach **19:45** Express **20:05** Kuba Wojewódzki **21:05** Miłosny biznes – austriacki serial dokumentalny **22:05** Zdrady **23:00** Żigolacy **00:00** Kulisy porno biznesu ●

TV 4

05:40 Istne szaleństwo **06:40** Winx Club – włoski serial animowany **07:35** Istne szaleństwo **08:35** mała Czarna **09:35** Zwierzęta – czego nie widać **10:35** Galileo **11:35** Wtajemniczeni – mikropodróż przez ciało (5) **12:30** Spadkobiercy **14:45** ♦♦♦ Tim – australijski film obyczajowy 1979 **17:00** ♦♦♦ Austin Powers – agent specjalnej troski – amerykańsko-niemiecka komedia sensacyjna 1997 **19:00** Galileo **20:00** Stop! Drogówka **21:00** ♦♦ Ostatnie słowo – film sensacyjny USA 1995 **23:00** ♦ Władca życzeń IV: Spełniona przepowiednia – horror amerykańsko-kanadyjski 2002 **00:55** Łowca krokodyli **02:00** I Like It **03:00** 4music **04:05** Dekoratornia

TV Puls

06:00 Dyżur **06:30** No problem! **07:00** Taki jest świat **08:00** Na pomoc! Krokody!! **08:30** Zabójcza natura **10:35** ♦♦ Szkoła pełna magii – komedia USA 2008 **12:30** Barbie: Wróżkolandia – film animowany USA 2005 **13:55** ♦♦♦ Najpiękniejsze baśnie braci Grimm: Śpiąca królewna – niemiecki film fantasy 2009 **15:25** ♦♦♦ Podróż „Jednorożca" (1) – amerykańsko-kanadyjski film fantasy 2001 **17:10** ♦♦ Balonowy chłopak – komedia USA 2001 **19:00** Pingwiny z Madagaskaru **20:00** ♦ Zadanie specjalne – film sensacyjny USA 2005 **21:55** ♦♦♦ Pocałunek smoka – amerykańsko-francuski film sensacyjny 2001 **00:00** ♦♦ Zapomniany ląd – film s.f. USA 2009 **02:00** Zobacz to!

♦♦♦♦♦ koniecznie ● dla dorosłych
♦♦♦♦ zdecydowanie tak
♦♦♦ możesz LIVE! na żywo
♦♦ nie musisz
♦ zdecydowanie nie dobra rozrywka

Niedziela 25 sierpnia 2013

TVP 1

05:45 Plebania (1539 i 1540) **06:30** My, wy, oni **07:00** Msza św. z Łagiewnik **08:00** Tydzień **08:25** Magazyn Ligi Mistrzów **08:55** Ziarno **09:30** Harcerski Festiwal Kultury Młodzieży Szkolnej
10:00 Underdog – superpies – komedia USA 2007 ♦♦
11:25 Piękniejsza Polska
11:50 Między ziemią a niebem i Anioł Pański
12:50 Blondynka (12)
13:50 Superinteligentne zwierzęta – film dok. BBC 2012
14:55 Młode strzelby II – western USA 1990 ♦♦♦
16:40 Eska Music Awards 2013 na bis – koncert
17:00 Teleexpress
17:30 Ranczo (62)
18:25 Jaka to melodia? – teleturniej
19:00 Wieczorynka: Przygody Myszki Miki i Kaczora Donalda
19:30 Wiadomości
20:05 Rajdy samochodowe Rajd Niemiec i Rajd Lotosu.
20:25 Wycieczka na studia – komedia USA 2008 ♦♦ Reż. Roger Kumble, wyk. Martin Lawrence, Raven-Symoné, Brenda Song. (95 min)
22:00 American Pie II – komedia USA 2001 ♦♦ Reż. James B. Rogers, wyk. Jason Biggs, Shannon Elizabeth, Alyson Hannigan. (115 min)
23:55 Transporter III – fr.-ang. film sensacyjny 2008 polecamy ♦♦♦ Reż. Olivier Megaton.
01:50 Bajland – polska czarna komedia 2000 ♦
03:20 Zagubieni (16)
04:10 Zakończenie programu

TVP 2

06:00 Słowo na niedzielę **06:10** Nianie dzikich zwierząt **06:45** Ostoja **07:15** Podróż za jeden uśmiech (7)
08:00 ♦♦♦ Panna z mokrą głową – pol. film familijny 1994 **09:45** Sekrety Morza Śródziemnego
10:45 Wojciech Cejrowski – boso przez świat: Korek
11:20 Makłowicz w podróży: Niemcy – żyzna Badenia
11:55 Shalako – western niemiecko-amerykański 1968 ♦ Reż. Edward Dmytryk, wyk. Sean Connery, Brigitte Bardot, Stephen Boyd. (125 min)
14:00 Familiada – teleturniej
14:35 Rodzinka.pl – polski serial komediowy
15:15 Kabaretowe wakacje z duchami III
16:20 Na dobre i na złe (524) – polski serial obyczajowy
17:20 Życie od kuchni – reality show
18:00 Panorama
18:55 Dzięki Bogu już weekend
20:05 Lato Zet i Dwójki – koncert
22:15 Czas honoru (64 i 65) – polski serial obyczajowy
00:00 WOK – wszystko o kulturze
00:30 Sun Ra Arkestra – Warsaw Summer Jazz Days
01:35 Torowisko (The Junction) – dramat polski 1999 ♦♦ Reż. Urszula Urbaniak, wyk. Karolina Dryzner, Ewa Lorska, Ewa Dałkowska. (90 min)
03:05 Młode wilki – polski film sensacyjny 1995 ♦♦♦ Reż. Jarosław Żamojda, wyk. Piotr Szwedes, Jarosław Jakimowicz-Kriegl, Alex Murphy. (100 min)
04:45 Zakończenie programu

Polsat

07:45 Co nowego u Scooby'ego?
08:15 Scooby-Doo i Brygada Detektywów **09:20** Scooby Doo na wyspie zombie – film animowany USA1998
10:55 ♦♦♦ Długo i szczęśliwie – baśń filmowa USA 1998
13:30 LIVE! Formuła 1 Grand Prix Belgii.
16:00 Kabaretowa ekstraklasa – program rozrywkowy
16:45 Nic nie widziałem, nic nie słyszałem – komedia kryminalna USA 1989 ♦♦♦ Reż. Arthur Hiller, wyk. Gene Wilder, Richard Pryor, Joan Severance. (125 min) Głuchy Dave i niewidomy Wally są świadkami zabójstwa. Policja przybywa na miejsce zdarzenia i niesłusznie oskarża mężczyzn o zbrodnię.
18:50 Wydarzenia
19:30 Świat według Kiepskich – polski serial komediowy
20:10 Leon zawodowiec – dramat francuski 1994 polecamy ♦♦♦♦ Reż. Luc Besson, wyk. Jean Reno, Gary Oldman, Natalie Portman. (205 min)
23:35 Kości (21–23) – serial kryminalny USA Bezdomna głuchoniema dziewczyna atakuje na ulicy policjantów. Jacob Broadsky przygotowuje się do kolejnych ataków na ludzi, którzy popełnili przestępstwo, ale uniknęli kary. W kręgielni, podczas imprezy urodzinowej kilkuletniego chłopca, dochodzi do zabójstwa.
02:30 Magazyn sportowy
04:00 Tajemnice losu – program interaktywny
05:00 Zakończenie programu

TVN

05:30 Uwaga! – magazyn reporterski **05:50** Mango – telezakupy
07:55 Maja w ogrodzie **08:25** Akademia ogrodnika **08:30** Dzień dobry wakacje **10:55** Smakuj świat z Pascalem
11:25 Co za tydzień – magazyn
11:55 K-9 – komedia sensacyjna USA 1989 ♦♦♦ Reż. Rod Daniel, wyk. James Belushi, Mel Harris, Kevin Tighe. (125 min)
14:00 Lekarze (12) – polski serial obyczajowy
15:00 Przepis na życie (12) – polski serial obyczajowy
16:00 Kung-fu panda – film animowany USA 2008 Reż. Mark Osborne, John Stevenson. (120 min)
18:00 Ugotowani – reality show
19:00 Fakty
19:45 Uwaga! – magazyn
20:00 Cast Away. Poza światem – film przygodowy USA 2000 polecamy ♦♦♦♦ Reż. Robert Zemeckis, wyk. Tom Hanks, Helen Hunt, Nick Searcy. (180 min)
23:00 Lekarze (13) – polski serial obyczajowy Gustaw odnawia relacje z żoną Krystyną i Maksem. Jivan ma synka. Wytrwale walczy też o życie przyjaciela. Maks chce zatrzymać Alicję przy sobie.
00:00 Podkomisarz Brenda Johnson (13) – serial USA
01:10 Perfekcyjna pani domu – reality show
02:10 Uwaga! – magazyn
02:25 Arkana magii
04:55 Uwaga! – magazyn reporterski
05:10 Zakończenie programu

TVN 7

05:55 Misja Martyna **07:05** Mango – telezakupy **09:10** Detektyw Monk (2) – serial USA **10:10** Chuck – serial komediowy USA **11:10** ♦♦♦ Na tropie skarbu – film przygodowy USA 2006, reż. Jane Beaumont Hall **13:25** ♦♦♦ Szpiedzy tacy jak my – komedia USA 1985, reż. John Landis, wyk. Chevy Chase, Dan Aykroyd, Steve Forrest **15:35** ♦♦♦ Nieugięty Luke – dramat USA 1967, reż. Stuart Rosenberg, wyk. Paul Newman, George Kennedy, J.D. Cannon **18:10** Pan i pani Bloom (5) – serial sensacyjny USA **19:05** Agenci NCIS (20) – serial USA **20:00** ♦♦♦ Opór – film wojenny USA 2008, reż. Edward Zwick, wyk. Daniel Craig, Liev Schreiber, Jamie Bell **22:55** Mentalista III (1/24) – serial kryminalny USA 2010 **23:55** ♦♦♦ Iskra – dramat USA 1998, reż. Garret Williams, wyk. Terrence Howard, Nicole Ari Parker, Brendan Sexton **02:05** Arkana magii **04:10** Druga strona medalu: Jan Mela

TTV

06:00 Psie adopcje i nie tylko **06:35** Blisko ludzi **07:05** Sędzia Anna Maria Wesołowska **08:00** Usterka. the best of **08:15** Jeszcze raz dzień dobry **08:45** Bez recepty **09:45** Wojny magazynowe **10:45** Koszmarna wyprawa **11:50** Ola w trasie **12:20** Orzeł czy reszka? **13:20** Kuchnia z wyrokiem **14:15** Odlotowy ogród **14:45** Ostre cięcie **15:15** Awantura o wesele **16:15** Zakręceni **16:45** Rosyjskie laleczki **17:10** Weterynarz z antypodów **17:45** Express **18:05** Studio TTV **19:05** Najdziwniejsze restauracje świata **19:30** Usterka. the best of **19:45** Express **20:05** Koszmarna wyprawa **21:05** Taboo **22:05** Cela **22:35** Nie do wiary **23:05** Kossakowski. Szósty zmysł **23:35** Superwizjer **00:05** Ola w trasie

TV 4

06:35 Zwierzęta – czego nie widać **07:35** Istne szaleństwo **08:40** ♦♦♦ Zabójcza piękność – niem.-amer. film sensacyjny 1999 **10:35** Galileo **11:45 LIVE!** Wyścigi samochodowe: Grand Prix Belgii **12:30** Mindfreak – iluzjonista Criss Angel **13:00** Dekoratornia **13:30** Wtajemniczeni – mikropodróż przez ciało (6) **14:30** ♦♦♦♦ Znamy tę piosenkę – komediodramat szwajc.-fr. 1997 **17:05** ♦♦ Płonący szczyt – film katastroficzny USA 1997 **19:00** Galileo **20:00** ♦♦ Ludzie mafii – film sensacyjny USA 1999, reż. Louis Morneau, wyk. James Belushi, Michael Beach, Timothy Dalton **21:55** Spadkobiercy **23:00** CSI: Kryminalne zagadki Nowego Jorku (7) **23:55** ♦ Człowiek rekin – film s.f. Aruba/USA/Niemcy 2005

TV Puls

06:00 Dyżur **06:30** Menu na miarę **07:00** Kręcimy z gwiazdami **07:55** Najdziwniejsze zwierzęta świata **10:05** ♦♦ Big City – western francuski 2007 **12:10** Przygody Kubusia Puchatka – film animowany USA 1977 **13:50** ♦♦♦ Najpiękniejsze baśnie braci Grimm: Jaś i Małgosia – niemiecki film fantasy 2012 **15:10** ♦♦♦ Przygody Robinsona Crusoe (1) – film kanadyjsko-francuski 2003 **17:00** ♦ Bibliotekarz II: Tajemnice kopalni Króla Salomona – film przygodowy USA 2006 **19:00** Pingwiny z Madagaskaru **20:00** ♦♦ Kolekcjoner dusz – thriller austriacko-niemiecki 2011 **22:35** CSI: Kryminalne zagadki Las Vegas (19 i 20) **00:35** ♦♦♦♦ Kroll – dramat polski 1991 **02:45** Zobacz to!

♦♦♦♦♦ koniecznie ● dla dorosłych
♦♦♦♦ zdecydowanie tak
♦♦♦ możesz LIVE! na żywo
♦♦ nie musisz
♦ zdecydowanie nie dobra rozrywka

Poniedziałek 26 sierpnia 2013

TVP 1

05:55 Info poranek **08:00** Wiadomości **08:20** Telezakupy **09:00** Ojciec Mateusz (51) – polski serial kryminalny **09:55** Superinteligentne zwierzęta – film dokumentalny BBC 2012
11:00 Hotel Pod Żyrafą i Nosorożcem (8)
12:00 Wiadomości i Agrobiznes
12:30 Magazyn rolniczy
12:50 Dzika planeta (7): Pingwin. Przetrwać w krainie mrozu
13:25 Tacy sami – cykl reportaży
13:50 Klan (2451)
14:20 Bao-bab, czyli zielono mi – polski serial komediowy
15:00 Wiadomości
15:25 Bonanza (121) – serial USA
16:20 Pszczółka Maja
17:00 Teleexpress
17:25 Nad rozlewiskiem (4 i 5)
19:15 Wieczorynka
19:30 Wiadomości
20:05 Kronika rajdowych samochodowych MP
20:07 Gol – magazyn Ekstraklasy
20:25 Kochaj albo rzuć – komedia polska 1977 ♦♦♦♦
Reż. Sylwester Chęciński, wyk. Władysław Hańcza, Wacław Kowalski, Anna Dymna. (130 min)
22:35 Życie na gorąco (7)
00:15 Detoks (9) – serial USA
01:10 Oscar – komedia fr. 1967 polecamy ♦♦♦♦
Reż. Edouard Molinaro, wyk. Louis de Funes, Claude Gensac, Claude Rich. (95 min)
02:45 Bonanza (121) – serial USA
03:40 Notacje: Andrzej Ciechanowiecki. Diakonat de facto
03:55 9/11: Dzień, który zmienił świat – angielski film dok.
04:50 Zagadkowa Jedynka
05:50 Zakończenie programu

TVP 2

06:05 Przygód kilka wróbla Ćwirka **06:30** Przyłbice i kaptury (5)
07:45 M jak miłość (317 i 318)
09:40 Wiadomości z drugiej ręki
10:15 Barwy szczęścia (951)
10:45 Na dobre i na złe (119)
11:50 Coś dla ciebie
12:20 Familiada – teleturniej
12:50 Makłowicz w podróży: Luksemburg – Belgia – Niemcy Karola Wielkiego
13:30 Wojciech Cejrowski – boso przez świat: W drodze do Himba
14:00 Czas honoru (60) – polski serial obyczajowy
14:55 Ja to mam szczęście!
15:30 Rodzinka.pl – polski serial komediowy
16:05 M jak miłość (992) – polski serial obyczajowy
16:55 Kabaretowy klub Dwójki – program rozrywkowy
18:00 Panorama
18:50 Jeden z dziesięciu – teleturniej
20:10 Festiwal kabaretu Koszalin 2011
21:15 Nic do stracenia – komedia sensacyjna USA 1997 ♦♦♦
Reż. Steve Oedekerk, wyk. Martin Lawrence, Tim Robbins, John C. McGinley. (105 min)
23:00 Paradoks (9) – polski serial kryminalny
23:55 11 września oczami Al-Kaidy – fr. film dok. 2011
01:00 Siostra Jackie – serial komediowy USA
02:10 Zakochany anioł – pol. komedia romantyczna 2005 ♦
03:55 Trzeci oficer (3) – polski serial kryminalny
04:55 Kabaretowy klub Dwójki
05:50 Zakończenie programu

Polsat

06:00 Nowy dzień z Polsat News
08:45 Malanowski i partnerzy – polski serial fab.-dok. **09:40** Trudne sprawy – polski serial fab.-dok. **10:40** Dlaczego ja? – polski serial fabularno-dokumentalny
11:45 Pamiętniki z wakacji – polski serial fab.-dok.
12:45 Dom nie do poznania – reality show
14:45 Malanowski i partnerzy – polski serial fabularno-dokumentalny
15:50 Wydarzenia
16:15 Interwencja – magazyn
16:40 Dlaczego ja? – polski serial fabularno-dokumentalny
17:40 Trudne sprawy – polski serial fabularno-dokumentalny
18:50 Wydarzenia
19:30 Świat według Kiepskich – polski serial komediowy
20:05 Terminator III: Bunt maszyn – angielsko-amerykańsko-niemiecki film s.f. 2003 polecamy ♦♦♦♦
Reż. Jonathan Mostow, wyk. Arnold Schwarzenegger, Nick Stahl, Claire Danes. (125 min)
22:10 Gun – film sensacyjny USA 2010 ♦♦♦
Reż. Jessy Terrero, wyk. 50 Cent, Malik Barnhardt, La La Anthony. (110 min)
W Detroit dochodzi do krwawych rozpraw między rywalizującymi gangami. Policja rozpoczyna operację wymierzoną w miejscowych handlarzy bronią.
00:00 Breaking Bad (9) – serial sensacyjny USA
01:00 Zagadkowa noc
02:30 Tajemnice losu
05:00 Zakończenie programu

TVN

06:10 Mango – telezakupy **07:50** Ostry dyżur (3) – serial obyczajowy USA **08:50** Detektywi – polski serial fabularno-dokumentalny
09:20 Kuchenne rewolucje **10:20** Sędzia Anna Maria Wesołowska
11:20 Ugotowani – reality show
12:20 Szpital – polski serial fabularno-dokumentalny
13:20 Ukryta prawda – polski serial fabularno-dokumentalny
14:20 W-11 wydział śledczy – polski serial fabularno-dokumentalny
15:05 Sąd rodzinny – polski serial fabularno-dokumentalny
16:05 Rozmowy w toku – talk-show Ewy Drzyzgi
17:00 Szpital – polski serial fabularno-dokumentalny
18:00 Ukryta prawda – polski serial fabularno-dokumentalny
19:00 Fakty
19:50 Uwaga! – magazyn
20:05 W-11 wydział śledczy – polski serial fabularno-dokumentalny
20:50 Surowi rodzice – reality show
21:50 Sekrety chirurgii – polski serial dokumentalny
22:50 Przepis na życie (13) – polski serial obyczajowy
23:50 Dowody zbrodni (15) – serial USA
00:50 Tajemnice Smallville (13) – kanadyjsko-amerykański serial s.f.
01:50 Uwaga! – magazyn reporterski
02:05 Arkana magii – program interaktywny
03:25 Rozmowy w toku – talk-show Ewy Drzyzgi
04:55 Uwaga! – magazyn
05:10 Zakończenie programu

TVN 7

07:25 Sąd rodzinny – polski serial fabularno-dokumentalny **08:20** Sędzia Anna Maria Wesołowska **09:20** Kocham. Enter – polski serial fabularno-dokumentalny **10:20** Ostry dyżur (18) – serial obyczajowy USA **11:20** Mango – telezakupy **12:55** Sąd rodzinny – polski serial fabularno-dokumentalny **13:55** Sędzia Anna Maria Wesołowska **14:55** Agenci NCIS (23) – serial USA **15:55** Czerwony Orzeł (1/17) – hiszpański serial przygodowy 2009 **17:05** Ostry dyżur (19) – serial obyczajowy USA **18:05** Detektyw Monk (3) – serial USA **19:05** Bez śladu VII (1/24) – serial kryminalny USA 2008 **20:00** ♦♦ Burza meteorów – film s.f. USA 2010, reż. Tibor Takács, wyk. Michael Trucco, Kari Matchett, Kirsten Prout **21:55** Detektyw Monk (7) – serial USA **22:50** ♦♦ Cios poniżej pasa – film sensacyjny USA 2006, reż. Vondie Curtis-Hall, wyk. Tyrese Gibson, Henry Hunter Hall, Meagan Good **00:50** Arkana magii

TTV

07:50 Usterka. the best of **08:05** Rozmowy w toku (1968) **08:50** Kartoteka **09:50** Psie adopcje i nie tylko **10:20** Awantura o wesele **11:20** Sędzia Anna Maria Wesołowska **12:20** Rozmowy w toku (**13:10** Uwaga! po „Uwadze" **13:55** Weterynarz z antypodów **14:25** Obsesje **14:55** Życie w przepychu **15:55** Sekretne operacje **17:00** Usterka. the best of **17:15** Blisko ludzi **17:45** Express **18:05** Psie adopcje i nie tylko **18:40** Obsesja zbierania – serial dokumentalny USA **19:45** Express **20:05** Uwaga! po „Uwadze" **20:45** Ola w trasie. Na wakacjach **21:15** Odlotowy ogród **21:45** Express **22:05** Ostre cięcie **22:35** Ludzie na sprzedaż **23:35** Świat bez fikcji **00:05** Cela **00:35** Kossakowski. Szósty zmysł

TV 4

06:25 I Like It **07:25** Winx Club **08:25** Komisarz Rex (15) – serial niemiecko-austriacki **09:30** Kiedy się zakocham (50) – telenowela meksykańska **10:25** You Can Dance **11:25** 4music **12:30** Mindfreak – iluzjonista Criss Angel **13:00** Telesprzedaż **13:20** Dziewczyny z fortuną **15:00** Dekoratornia **16:00** Winx Club – włoski serial animowany **17:05** Wzór (58) – serial kryminalny USA **18:00** Ukryta miłość (51) – telenowela meksykańska **19:00** Komisarz Rex VII (1/10) – serial niemiecko-austriacki 2001 **20:00** Galileo **22:00** CSI: Kryminalne zagadki Nowego Jorku (7) – serial USA **22:55** Wzór (58) – serial kryminalny USA **23:50** CSI: Kryminalne zagadki Nowego Jorku (8) **00:50** Rajdowe MŚ: Rajd Niemiec

TV Puls

06:00 Dyżur **06:30** Menu na miarę **07:00** Tarzan (11 i 12) **08:00** Całkiem nowe przygody Toma i Jerry'ego **09:00** Xena – wojownicza księżniczka (15) **10:00** ♦♦♦ Waśnie w świecie baśni – ang.-niem.-amer. film fantasy 1999 **12:00** Zaklinacz psów **13:00** Zabójcza natura **14:00** Medicopter (41) **15:00** Nowe przygody Robina Hood (7) **16:00** Ale numer! **16:30** Stare dranie z Ameryki **16:55** Xena – wojownicza księżniczka (16) **17:55** Łowcy skarbów (10) **19:00** Pingwiny z Madagaskaru **20:00** ♦ Dziki rój – film s.f. USA 2005, reż. Ian Gilmour, wyk. Dan Cortese, Julie Benz, David Keith **21:55** ♦ Terror na pokładzie – thriller USA 2005 **23:45** ♦♦ Boo – horror USA 2005 **01:40** Zobacz to!

♦♦♦♦♦ koniecznie ● dla dorosłych
♦♦♦♦ zdecydowanie tak
♦♦♦ możesz LIVE! na żywo
♦♦ nie musisz
♦ zdecydowanie nie dobra rozrywka

Śpiew to moja pasja

Istnieje wiele definicji dotyczących zagadnienia jakim jest muzyka. Według Encyklopedii to sztuka organizacji dźwięków. Źródłem dźwięku jest m.in. głos ludzki, instrumenty muzyczne, rytm, dynamika itp. A czym jest muzyka dla Karoliny Grzelak, mieszkanki Doruchowa, która swoją pasję muzyczną realizuje od wielu już lat?

– Przede wszystkim muzyka mnie uspokaja. Kiedy mam zły humor czy jestem zdenerwowana, wystarczy, że wcisnę „play" i po chwili już mi lepiej – wyjaśnia. – Z wieloma tekstami się identyfikuję. Są bardzo prawdziwe i trafiają niejednokrotnie w sedno tego, co akurat czuję. Kiedyś usłyszałam gdzieś bardzo mądre słowa: „Muzyka to sztuka cieszenia się i smucenia bez powodu". Myślę, że jest w tym dużo prawdy – wyznaje.

Karolina na co dzień jest uczennicą Zespołu Szkół nr 1 w Ostrzeszowie. Już za dwa tygodnie uczennicą klasy II technikum. Jednak każdą wolną chwilę poświęca muzyce, a właściwie śpiewaniu, i mimo swojego młodego wieku – odnosząc przy tym sukcesy.

Jej przygoda z muzyką rozpoczęła się we wczesnym dzieciństwie. Odkąd tylko sięga pamięcią, zawsze marzyła, by śpiewać. Marzenia te urzeczywistniła. – W moim domu praktycznie od zawsze była muzyka, głównie za sprawą mojej starszej siostry, która „nie potrafi bez niej żyć". Imponowało mi, że słuchając radia czy jakiegoś programu muzycznego w telewizji, Ania śpiewała razem z wokalistami. Znała bardzo dużo tekstów, a ja nie chciałam być gorsza – tłumaczy.

Rozpoczęła od przeszukiwania Internetu celem znalezienia ciekawych tekstów piosenek oraz programów karaoke. – No i tak to się zaczęło – mówi. Później przyszły występy przed publicznością. – Początkowo z lekką tremą, ale to nieuniknione – przyznaje. W szkole podstawowej i gimnazjum uczęszczała na kółka muzyczne. W międzyczasie swym głosem umilała uroczystości kościelne oraz weselne – u rodziny i znajomych. Dzięki swojemu wyjątkowemu uzdolnieniu brała udział w wielu różnych występach i akademiach szkolnych oraz przy okazji gminnych dożynek. Występowała także na przeglądzie muzycznym uczniów szkół podstawowych. – Niestety, nie miałam przyjemności śpiewać z nikim znanym. Mam jednak nadzieję, że wszystko przede mną – dodaje. Może kiedyś uda się jej wystąpić u boku Kasi Kowalskiej lub Ewy Farnej, które to artystki stanowią dla młodej pasjonatki inspirację?!

Jako uczennica szkoły średniej nadal oddaje się swojemu zamiłowaniu. W maju br. brała udział w przeglądzie muzycznym, który miał miejsce w Poznaniu. Zdobyła wyróżnienie. Z kolei 11 sierpnia br., pokonując wielu innych , zdobyła 2. miejsce w konkursie „Młodych Talentów Muzycznych" odbywającym się we Wrocławiu. Długie i żmudne przygotowania pod okiem nauczyciela muzyki i przy wsparciu rodziny i znajomych opłaciły się. Piosenka z repertuaru Kasi Kowalskiej pt. „Spowiedź" przyniosła Karolinie szczęście - w nagrodę otrzymała srebrny medal i Bursztynowego Delfina oraz przepustkę do kolejnego etapu, którego data nie jest jeszcze znana. – Dziękuję wszystkim, którzy trzymali za mnie kciuki, a jednocześnie proszę o doping w następnych starciach – podkreśla młoda pasjonatka.

Pytana o przyszłość, mówi. – Muzykę traktuję raczej jako moje hobby. Stanowi ona ważną część mojego życia, jednak nie wiąże bezpośrednio z nią swojej przyszłości. Mam nadzieję, że uda mi się jeszcze osiągnąć parę sukcesów w tej dziedzinie i przeżyć ciekawe przygody, jednak jest to tylko zajęcie dodatkowe, co nie znaczy, że kiedykolwiek przestanę kochać to, co mnie pasjonuje – zaznacza.

Karolinie, życzymy samych sukcesów i dziękujemy za chęć podzielenia się z nami swoją pasją.

Ewa Pilarczyk

Karolina

W tym tygodniu w twoim serialu...

Wtorek, 20.08.2013 r.
Klan – odcinek 2447 (TVP 1, godz. 13.55)

W pracy Antek żali się, że straci Renatę. Jerzy oświadcza koledze, że ostatni raz interweniował w jego sprawach rodzinnych. Kinga i Mariusz planują wspólne wakacje w tym samym pensjonacie. Jacek informuje Agatę, iż postara się o zwiększenie kredytu, by móc kupić wynajmowane mieszkanie. Ich rozmowę przerywa hałas. Mieszkańcy budynku muszą się ewakuować.

Życie nad rozlewiskiem – odcinek 12 / 13 (TVP 1, godz. 17.30)

Trwają poszukiwania zaginionej Kaśki. Konrad dostaje list z urzędu stanu cywilnego informujący o zbliżającym się terminie ślubu z Adą. Ta nie chce wytłumaczyć, dlaczego nie odwołała uroczystości, chociaż już nie są parą. Mieszkańcy wsi narzekają na tor quadowy. Robią wszystko, aby pozbyć się amatorów jazdy na quadach. Do leśniczówki przyjeżdża policja. Funkcjonariusze aresztują Krzysztofa i zabierają na komisariat. Mężczyzna zostaje oskarżony o rzekomą kradzież i oszustwo matrymonialne. Nad rozlewisko przyjeżdża Konrad.

Środa, 21.08.2013 r.
Klan – odcinek 2448 (TVP 1, godz. 14.00)

Po ewakuacji budynku Małgosia zamieszkuje z dziadkami na Sadybie, z kolei Jacek z Agatą planują znaleźć tymczasowe schronienie w domu Moniki. Firma Jerzego prężnie się rozwija, co wymusza organizowanie dodatkowych ekip i sprzętu. Pochłonięty osobistymi kłopotami Antek nie potrafi cieszyć się z sukcesu. Kamila i Bożenka spotykają w pubie Norberta, który przyznaje się do rozstania z Olą. Sytuację wykorzystuje Kamila i umawia się z chłopakiem na spotkanie.

Ukryta prawda – odcinek 154 (TVN, godz. 18.00)

Magda i Maciek są parą. Na dodatek uczą się w tym samym liceum. Wkrótce Magda zaczyna podejrzewać, że jest w ciąży. Boi się powiedzieć rodzicom. Za najlepsze rozwiązanie uważa aborcję. Wiedząc, że nie może jej dokonać w gabinecie ginekologicznym, namawia Maćka do kupienia środków do przerwania ciąży w Internecie. W końcu chłopak ulega jej namowom.

Czwartek, 22.08.2013 r.
Ja to mam szczęście! – odcinek 35 (TVP 2, godz. 14.55)

W szkole u Eli organizowana jest zbiórka ubrań. Joannie podoba się ten pomysł; chce dołączyć do akcji. Jej zapał maleje, gdy musi się rozstać z częścią garderoby. Bez żalu pozbywa się rzeczy Jerzego. Jerzy dostaje spadek po dalekiej ciotce. Z obawy przed dziedziczeniem długów Joanna doradza mu, by zrzekł się schedy. Joanna wybiera się na zjazd drużyny harcerskiej.

Szpital – odcinek 58 (TVN, godz. 17.00)

Do szpitala zostaje przywieziona ofiara wypadku samochodowego, 20-letnia Agnieszka Barycz. Kobieta jest w siódmym miesiącu ciąży. Podczas zderzenia poważnie zraniła się w głowę. Ewa Tomkiewicz, która prowadziła samochód, podaje się za siostrę pacjentki, ale w rzeczywistości nią nie jest. Do szpitala trafia także niepełnosprawna Joanna Sobieszak, którą przywozi sąsiadka. Pacjentka jest osłabiona i ma wysoką gorączkę. Okazuje się, że na stopie ma ropiejącą ranę. Lekarze rozważają amputację.

Piątek, 23.08.2013 r.
Klan – odcinek 2450 (TVP 1, godz. 13.55)

Jacek postanawia wykorzystać intratną ofertę kupna mieszkania, ale Agata podchodzi do tematu sceptycznie i proponuje przeprowadzić ekspertyzę budynku. Kamila po spotkaniu z Norbertem opowiada o szczegółach Bożence. Widząc zaangażowanie przyjaciółki, Lubiczówna niepokoi się o jej związek z Błażejem. Barbara zwierza się Rafalskiemu z problemów. Rodzina Pedra uniemożliwiła jej spotkanie z synem i przysparza wielu kłopotów. Rafalski proponuje usługi detektywa Sawickiego. Ola oświadcza się Rafałowi.

Miasto z morza – odcinek 3 / 4 (TVP 1, godz. 20.25)

Z powodu deszczów osiadają tory kolejowe, którymi dowożono żwir na budowę portu. Zaczyna brakować materiałów. Krzysztof spotyka kolegę, który zamierza wyemigrować do Ameryki. Nad wyjazdem zastanawia się również Grabień. Ostatecznie jednak postanawia zostać ze względu na Łuckę. Młodzi spędzają noc na strychu u wuja Bernarda. Łucka i Krzysztof dają na zapowiedzi w kościele wbrew woli ojca dziewczyny. Chłopak bardzo dobrze zdaje maturę, co cieszy Bernarda. Razem z narzeczonymi idzie do Augustyna. Prosi brata, by ten zaakceptował przyszłego zięcia.

Sobota, 24.08.2013 r.
Ojciec Mateusz – odcinek 56 (TVP 1, godz. 17.30)

Natalia i Możejko są świadkami napadu. Podczas próby interwencji mężczyzna zostaje ranny. Jego stan jest ciężki - potrzebna jest krew rzadkiej grupy. O udział w napadzie podejrzany jest Kluza, który pracował kiedyś w markecie i miał zatarg z kierownikiem. Wreszcie znajduje się osoba, która może być dawcą krwi.

Prawo Agaty – odcinek 10 / 13 (TVN 7, godz. 18.30)

Okońska prosi Agatę o zachowanie w tajemnicy pewnej informacji w sprawie Kowalskiego, byłego klienta Agaty. Dębski prowadzi sprawę Ady, młodej wiolonczelistki, która chce uzyskać rozwód. Agata zajmuje się sprawą rozwodową przyjaciół Doroty. Jest adwokatem Borysa. Mężczyzna chce rozwodu, czemu sprzeciwia się jego żona, Nina. Początkowo małżonkowie są dla siebie mili. Wkrótce dochodzi do wzajemnych oskarżeń o romans. Dochodzi do rękoczynów. Bartek jedzie na spotkanie z Bylińską i gubi się w lesie. Z pomocą przychodzi mu przypadkowo spotkana piękna dziewczyna.

Niedziela, 25.08.2013 r.
Na dobre i na złe – odcinek 524 (TVP 2, godz. 16.20)

Hana zauważa ślady po nieudanej aborcji u młodej pacjentki. Wybucha gniewem, kiedy Paula prosi o usunięcie ciąży. W trakcie USG Hana podsuwa dziewczynie pomysł adopcji ze wskazaniem - lekarka sama chce adoptować jej dziecko. Piotr ponownie wyznaje Hanie miłość i proponuje, żeby znowu byli razem. Lena namawia Witka na udział w terapii małżeńskiej. Zazdrosny Piotr dowiaduje się, że Hana została zaproszona przez Szymona na randkę.

Ranczo – odcinek 62 (TVP 1, godz. 17.30)

Czerepach rozszerza asortyment apteki o cudowną wodę ze świętego źródełka. Lucy ma coraz więcej problemów w gminie. Próbuje nakłonić mieszkańców do rekreacji, zniszczyć nielegalne wysypiska śmieci i zaprzestać złego traktowania zwierząt. Węcławskiemu udaje się wygrać przetarg, za co próbuje odwdzięczyć się pani wójt. W gminie ma odbyć się impreza sportowa. Ciężko jednak namówić mieszkańców do udziału w meczu koszykówki. Widząc narastające niezadowolenie społeczne, Myćko zgłasza wniosek o referendum w sprawie odwołania Lucy.

Poniedziałek, 26.08.2013 r.
Klan – odcinek 2451 (TVP 1, godz. 13.50)

Bogna narzeka na pogarszającą się sytuację finansową rodziny. Leszek przyznaje, że ma ukryte pieniądze, jeszcze z dawnych czasów. Mimo sprzeciwu żony udaje się na miejsce, gdzie kiedyś je ukrył, ale okolica zmieniła się nie do poznania. Po ekspertyzie budynku, Jacek zdecydowany jest na zakup mieszkania. Renata przychodzi do biura i w obecności wszystkich wszczyna kłótnię z Antkiem. Rafał zapewnia Olę o swoim uczuciu i potwierdza, że chce zostać jej mężem, ale wyznaje, iż na pewno nie będą mieli dzieci.

M jak miłość - odcinek 992 (TVP 2, godz. 16.05)

Mostowiakowie są załamani, gdy sąd wyznacza spłatę na rzecz Janki w wysokości 300 tysięcy złotych. Po rozprawie Lucjan pociesza przygnębioną kuzynkę. Marek obiecuje Mateuszowi i rodzicom, że nadal będą mieszkać w Grabinie. Marcin nadal ukrywa romans z Agnieszką. Małgosia zostaje okradziona w centrum handlowym. W wyniku kradzieży traci całą zaliczkę, którą otrzymała od Korcza. Zrozpaczona szuka sposobu na zdobycie pieniędzy. Michał obiecuje jej pożyczkę. Anna i Ewa czekają przed domem na wracających z sądu Mostowiaków.

Komunikat ARiMR

dotyczący beneficjentów działania „ Renty strukturalne”

Kiedy wystąpić po okresową emeryturę rolniczą - informuje ARiMR

Wielu rolników, którzy otrzymują z Agencji Restrukturyzacji i Modernizacji Rolnictwa w ramach PROW 2004 - 2006 i PROW 2007 - 2013 "Renty strukturalne", zastanawia się co będzie po osiągnięciu przez nich 65 roku życia. Część z nich martwi się, że może wówczas pozostać bez środków do życia, ponieważ nie będą im przysługiwały unijne renty, a nie nabędą jeszcze praw do rolniczych emerytur wypłacanych przez Kasę Rolniczego Ubezpieczenia Społecznego (KRUS). W takiej sytuacji mogą znaleźć się mężczyźni urodzeni po 31 grudnia 1947 r., którym renta strukturalna została przyznana na okres krótszy niż do osiągnięcia wieku emerytalnego określonego ustawą o emeryturach i rentach obowiązującą od 1 stycznia 2013 r. Aby zapewnić sobie w "okresie przejściowym" źródło utrzymania muszą oni złożyć do **KRUS wniosek o przyznanie okresowej emerytury rolniczej**. Wysokość tego świadczenia jest taka sama jak emerytury podstawowej określonej w ustawie o ubezpieczeniu społecznym rolników i jest ona wypłacana do dnia osiągnięcia wieku emerytalnego przez rolnika.

Szczegółowe informacje na temat przyznawania okresowej emerytury rolniczej można uzyskać w terenowych placówkach KRUS.

Robert Pustkowski
Kierownik Biura Powiatowego ARiMR
w Ostrzeszowie

w tym tygodniu imieniny obchodzą

Joanna

Energiczna, praktyczna, niezależna. Racjonalna - liczą się dla niej argumenty. Pewna, że ma duże możliwości. Nawet jeśli przesadza, to i tak takie podejście sprzyja sukcesom. Pomaga jej w tym pogoda ducha i łatwość nawiązywania kontaktów. Dobra żona i matka. Nie lubi monotonii, żeby ją utrzymać przy sobie, warto się postarać. Predyspozycje zawodowe: aktorka, modelka, fryzjerka, kosmetyczka, nauczycielka.

Jerzy

Typ intelektualisty - w każdym razie tak się innym sprzedaje. Trochę zarozumiały i sztuczny. Chciałby górować nad ludźmi, z którymi na co dzień pracuje. Posiada wystarczająco dużo inteligencji, pomysłowości i zdecydowania w działaniu, by osiągać w życiu zawodowym sukcesy. W relacjach z kobietą, typ pantoflarza - zwłaszcza po ślubie. Predyspozycje zawodowe: służba mundurowa, biznes, makler giełdowy, technika.

Cezary

Posiada duże możliwości. Aktywny, inteligentny, praktyczny i konsekwentny. Świetna pamięć i erudycja predestynują go do pełnienia ważnych funkcji publicznych. Naturę ma nieskomplikowaną. Kieruje się prostymi zasadami: uczciwość, lojalność, szczerość i przyjacielskość. Co ważne, posiada duże poczucie humoru. W życiu prywatnym, rodzinnym, kieruje się tymi samymi zasadami, co w życiu zawodowym i publicznym. Kobieta u jego boku czuje się nobilitowana i bezpieczna. Predyspozycje zawodowe: biznesmen, wojskowy, aktor, dziennikarz, fotografik, informatyk, polityk.

Ludwik

Analityk. Człowiek o wybujałej wyobraźni, kreatywny, inspirujący innych. Sam nie ma dość samozaparcia, by realizować swoje genialne, liczne pomysły, ale potrafi znaleźć ludzi, którzy to zrobią. Lubi towarzystwo i przyjęcia. Jego kobieta musi być atrakcyjnym intelektualnie kompanem długich zimowych wieczorów. Predyspozycje zawodowe: reklama, mechatronika, informatyka, automatyka, grafika,biznes.

www.rw.otomoto.pl
AUTO HANDEL
Ryszard Warząska
tel. 605 082 825
tel./fax 62/784 08 11
63-500 Ostrzeszów
Niedźwiedź 8
e-mail: ryszardwarzaska@wp.pl

BEZPOŚREDNI IMPORTER SAMOCHODÓW Z NIEMIEC
AUTO HANDEL
SANDRA
tel. 605 284 543
Niedźwiedź 7
63-500 Ostrzeszów

REKLAMA
PEUGEOT
UŻYWANY GWARANTOWANY
PEUGEOT SZTUKOWSKI
SAMOCHODY UŻYWANE Z GWARANCJĄ
PEUGEOT Sztukowski
63-400 Ostrów Wlkp.
Topola Mała
ul. Odolanowska 136-138
trasa 445
Ostrów - Odolanów
tel: 508 393 730
tel: 62 735 02 61

maritex
AUTO - KOMIS
skup, sprzedaż, zamiana
63-421 Przygodzice
ul. Wrocławska 166
tel.: +48 601 417 943
tel.: +48 664 510 521
NIP 622 000 99 63
krystianzloty@vp.pl
www.maritexauto.otomoto.pl
Trasa Ostrów Wlkp. - Katowice

Wszystkie auta opłacone i gotowe do rejestracji.

Pozostałe oferty dostępne na naszej stronie:

www.rw.otomoto.pl

Wszystkie auta opłacone i gotowe do rejestracji.

Pozostałe oferty dostępne na naszej stronie:

www.autohandelsandra.otomoto.pl

Peugeot 207 HDI DEALER, 2006 1.4 olej napędowy Hatchback przebieg: 195 000 km, centralny zamek, el. szyby, klimatyzacja, radio, ABS, poduszki powietrzne, immobiliser, 18 900 zł

Peugeot 407 SW, 2005 2.0 olej napędowy Kombi przebieg: 170 000 km, centralny zamek, czujnik parkowania, czujnik deszczu, el. szyby, ABS, ESP, poduszki powietrzne, immobiliser, alufelgi, hak, przyciemniane szyby, światła przeciwmgłowe, 23 900 zł

Hyundai Coupe 2.0, rocznik: 1999 2.0 benzyna Sportowy / Coupe przebieg: 170 000 km, centralny zamek, el. szyby, klimatyzacja, komputer, ABS, poduszki powietrzne, autoalarm, immobiliser, światła przeciwmgłowe, 7 500 zł

Citroën Xsara I rocznik: 2002 1.4 benzyna Hatchback przebieg: 165 000 km, centralny zamek, el. szyby, radio, welurowa tapicerka, ABS, immobiliser 3 900 zł

Volkswagen Tiguan 2,0 TDI 4MOTION LED ! KAMERA, rocznik: 2011 2.0 olej napędowy SUV przebieg: 50 000 km, centralny zamek, czujnik parkowania, czujnik deszczu, el. szyby, ABS, ESP, poduszki pow., immobiliser, alufelgi, ksenony, przyciemniane szyby, 102 900 zł

Mini Clubman rocznik: 2007 1.6 olej napędowy Inny przebieg: 40 000 km, centralny zamek, czujnik parkowania, czujnik deszczu, el. szyby, ABS, ESP, poduszki powietrzne, immobiliser, alufelgi, światła przeciwmgłowe, 38 900 zł

Ford Mondeo Mk4 2.0TDCI, rocznik: 2007 2.0 olej napędowy Hatchback przebieg: 193 648 km, centralny zamek, czujnik parkowania, czujnik deszczu, el. szyby, ABS, ASR, ESP, poduszki powietrzne, alufelgi, hak, przyciemniane szyby, światła przeciwmgłowe, 25 300 zł

Seat Ibiza III 1.4 ,rocznik: 2003 1.4 benzyna Hatchback przebieg: 131 672 km, centralny zamek, el. szyby, el. lusterka, klimatyzacja, ABS, ESP, poduszki powietrzne, immobiliser, światła przeciwmgłowe, 10 900 zł

Volvo S80 AUTOMAT, rocznik: 2001 2.4 benzyna Sedan / Limuzyna przebieg: 163 700 km, centralny zamek, czujnik deszczu, el. szyby, el. lusterka, ABS, ASR, poduszki powietrzne, immobiliser, alufelgi, światła przeciwmgłowe, 15 500 zł

Volkswagen Passat B6, rocznik: 2006 2.0 benzyna Kombi przebieg: 332 000 km, centralny zamek, czujnik parkowania, czujnik deszczu, el. szyby, ABS, ESP, poduszki powietrzne, autoalarm, alufelgi, przyciemniane szyby, światła przeciwmgłowe, 22 900 zł

Audi A6 2.5 NAVI OKAZJA C5, 2004, Kombi. 120 kW / 163 KM, 2500 cm³, o. napęd., nieb.-met., ABS, hak, el. szyby, el. lust., klim., skór.tap., aluf., sys. naw., cent. zam., autoal., pod. pow., CD, wsp. kier., immob., komp., blok. skr. biegów. cena: 16 900zł.

Peugeot 107 1.1 BENZYNKA KLIMA OKAZJA 2006, Hatchback. 2 027 km, 1000 cm³, benz., granatowy-met., ABS, el. szyby, cent. zam., pod. pow., wsp. kier., immob., wel.tap., cena: 13900zł.

Mercedes-Benz Viano TREND 2,2 CDI, rocznik: 2009 2.2 olej napędowy Van / Minibus przebieg: 150 000 km, centralny zamek, czujnik parkowania, czujnik deszczu, el. szyby, ABS, ESP, poduszki powietrzne, autoalarm, alufelgi, 73 900 zł

Toyota Auris rocznik: 2011 2.0 olej napędowy Hatchback przebieg: 11 000 km, centralny zamek, czujnik deszczu, el. szyby, el. lusterka, ABS, ASR, ESP, poduszki powietrzne, alufelgi, światła przeciwmgłowe, 37 500 zł

Audi A6 C5 2.5 TDI, 150KM, 99r, Kombi, 214371 km, hak, ksenony, prz.szyb., św.przeciwmgł., ABS, ASR, ESP, pod.pow., autoal., immob., cent.zam., cz.park., cz.deszcz., el. szyby, el. lust., kier.wielof., klim., komp., podgrz. prz. szyb., wsp.kier.,4x4, bezwyp., 7900zł.

Renault Scenic 1.9 DCI OPŁACONY I, 2002, Van / Minibus, 168 844 km, 102 KM, olej napędowy, ABS, hak, el. szyby, el. lusterka, klima., skór. tapicerka, alufelgi, centralny zamek, autoalarm, poduszka powietrzna,CD, wspomaganie kierownicy, 8300 zł

Renault Megane II, rocznik: 2007 1.4 benzyna Kombi przebieg: 108 000km, centralny zamek, el. szyby, klimatyzacja, komputer, ABS, poduszki powietrzne, immobiliser, alufelgi, przyciemniane szyby, 17 300 zł

Peugeot Partner II, rocznik: 2007 1.6 olej napędowy Kombi przebieg: 43 000 km, radio, wspomaganie kierownicy, ABS, poduszki powietrzne, immobiliser, 19 900 zł

Mercedes-Benz A 140 KLIMA ŁADNY OKAZJA ZOBACZ, 00 r., ABS, ASR, autoalarm, poduszki powietrzne, immobiliser, el. szyby, el. lusterka, klimatyzacja, centralny zamek, radio, wspomaganie kierownicy, tapicerka welurowa, 7 900 zł

Volkswagen Golf S.POLSKA KS.SERW OKAZJA V, 2006, Hatchback. 106 000 km, 55 kW / 75 KM, 1400 cm³, benz., czerw., ABS, el. szyby, el. lust., cent. zam., pod. pow., radio / CD, wsp. kier., immob., komp., wel.tap., serw. w ASO, cena: 13 900zł.

Fiat 500L 1,3 Multijet rocznik: 2013 olej napędowy Hatchback przebieg: 500 km, centralny zamek, czujnik deszczu, el. szyby, el. lusterka, ABS, ESP, poduszki powietrzne, immobiliser, alufelgi, przyciemniane szyby, światła przeciwmgłowe, 38 900 zł

Audi A3 TDI, S-Line rocznik: 2009 2.0 olej napędowy Hatchback przebieg: 80 000 km, centralny zamek, el. szyby, el. lusterka, klimatyzacja, ABS, ESP, EDS, poduszki powietrzne, alufelgi, 35 900 zł

Mitsubishi CANTER IZOTERMA + WINDA (UNIWERSALNY), 2001 3.0 olej napędowy Ład.900 kg przebieg: 270 000, ABS, c. zamek, drzwi odsuwane, el. lusterka, el. szyby, hak, klimatyzacja, wspom. kier., I właściciel, FVT, 22140 zł brutto

Volkswagen Touran 1.9TDI,KLIMATR,KOMP,TEMPO,CD, 03 r., ABS, ASR, autoalarm, pod. powiet., immobiliser, ESP, el. szyby, el. lusterka, klima., c. z. , radio, wspom. kier., komp., tempomat, k. wielofunkcyjna, 19900 zł

Peugeot 807 HDI, rocznik: 2003 2.0 olej napędowy Van / Minibus przebieg: 186 000 km, centralny zamek, el. szyby, el. lusterka, klimatyzacja, ABS, immobiliser, światła przeciwmgłowe, 18 900 zł

Peugeot 407, rocznik: 2009 1.6 olej napędowy Sedan / Limuzyna przebieg: 66 500 km, centralny zamek, czujnik deszczu, el. szyby, el. lusterka, ABS, ESP, poduszki powietrzne, immobiliser, alufelgi, przyciemniane szyby, światła przeciwmgłowe, 36 900 zł

Fiat Stilo 1.9 JTD FULL SOLAR DACH 2002, Hatchback, 139000 km, 115 KM, olej napędowy, czarny-metallic, ABS, el. szyby i lus., klim., c. zamek, autoalarm, poduszka pow., CD, wspom. kier., immobiliser, komputer, welurowa tap., ESP, św. przeciwmgłowe, 7900 zł

Ford Maverick,02r, 3.0 benz., Terenowy, aluf., szyberd., św.przeciwmgł., ABS, autoalarm, pod. Pow., immob., ESP, blok. Dyfer., 4x4, el. szyby, el. Lust., klim., tap. Skór. Cen. zamek, radio, wsp. kier., komp., temp., kier. wielof., cz. parkowania, 15 600 zł

Citroën C3 II rocznik: 2012 1.4 olej napędowy Hatchback przebieg: 150 km, centralny zamek, el. szyby, el. lusterka, kierownica wielofunkcyjna, ABS, ESP, poduszki powietrzne, immobiliser, szyberdach, światła przeciwmgłowe, 35 900 zł

Porsche Cayenne S 4,5 V8 rocznik: 2003 4.5 benzyna SUV przebieg: 190 000 km, centralny zamek, czujnik deszczu, el. szyby, el. lusterka, ESP, poduszki powietrzne, autoalarm, immobiliser, alufelgi, hak, ksenony, przyciemniane szyby, 29 900 zł

Peugeot 308 XAD ciężarowy, rocznik: 2010 1.6 olej napędowy Hatchback przebieg: 128 000 km, centralny zamek, el. szyby, el. lusterka, klimatyzacja, ABS, ESP, poduszki powietrzne, immobiliser, przyciemniane szyby, 26 900 zł

Peugeot 207 XAD CIĘŻAROWY, 2009 1.6 olej napędowy Hatchback przebieg: 50 000 km, centralny zamek, el. szyby, klimatyzacja, komputer, ABS, poduszki powietrzne, immobiliser, 22 900 zł

Honda CR-V 2.2 CDTI 140 KM 4X4 OKAZJA, 07 r., alufelgi, św. przeciwmgł., ABS, ASR, autoalarm, poduszki powietrzne, immobiliser, ESP, 4x4, el. szyby, el. lusterka, klima., syst. nawigacji, c.z., radio, wsp. kier., komputer, 48900 zł

Volkswagen Touran, rocznik: 2004 2.0 o. napęd., Hatchback, 161 000 km, aluf,, św. przeciwmgł., ABS, pod. Pow., el. szyby, el. Lust., klim., cent. Zam., radio, wsp.kier., podgrz. przednia szyba, 19 900zł

Volkswagen Polo V rocznik: 2009 1.4 benzyna Hatchback przebieg: 50 000km, centralny zamek, czujnik parkowania, czujnik deszczu, el. szyby, ABS, ESP, poduszki powietrzne, immobiliser, alufelgi, przyciemniane szyby, światła przeciwmgłowe, 29 600 zł

Volkswagen Passat B6 Highline, rocznik: 2005 2.0 olej napędowy Kombi przebieg: 140 000 km, centralny zamek, czujnik parkowania, czujnik deszczu, el. szyby, ABS, ASR, ESP, EDS, alufelgi, światła przeciwmgłowe, 26 500 zł

Peugeot 207 HDI, rocznik: 2008 1.6 olej napędowy Hatchback przebieg: 107 000 km, centralny zamek, el. szyby, el. lusterka, klimatyzacja, ABS, poduszki powietrzne, immobiliser, 23 900 zł

Peugeot 206 CC, rocznik: 2002 2.0 benzyna Kabriolet przebieg: 107 900 km, centralny zamek, el. szyby, el. lusterka, klimatyzacja, ABS, poduszki powietrzne, immobiliser, alufelgi, przyciemniane szyby, światła przeciwmgłowe, 13 900 zł

Mercedes-Benz W123 1980, Sedan / Limuzyna, 100 KM / 74 kW, 3000 cm³, olej napędowy, żółty, ABS, skórzana tapicerka, szyberdach, centralny zamek, radio / CD, wspomaganie kierownicy, immobiliser, bezwypadkowy, garażowany, 7900 zł

Mercedes-Benz inny W115 2.4 DIESEL1975r OKAZJA!!!, 75 r., Z MANUALNĄ SKRZYNIĄ CZTEROBIEGOWĄ, KOLOR POMARAŃCZOWY, AUTO ŁADNE W DOBRYM STANIE, STAN TECHNICZNY I WIZUALNY DOBRY, 7 900 zł

Škoda Superb I rocznik: 2006 2.0 olej napędowy Sedan / Limuzyna przebieg: 150 000 kmcentralny zamek, czujnik parkowania, el. szyby, el. lusterka, ABS, ASR, ESP, EDS, alufelgi, hak, przyciemniane szyby, 25 900 zł

Mitsubishi Pajero III Classic TD rocznik: 2002 2.5 olej napędowy Terenowy przebieg: 200 000 km, centralny zamek, el. szyby, el. lusterka, klimatyzacja, ABS, poduszki powietrzne, immobiliser, alufelgi, światła przeciwmgłowe, 23 900 zł

Peugeot 107 DEMO, rocznik: 2012 1.0 benzyna Hatchback przebieg: 990 km, centralny zamek, el. szyby, klimatyzacja, radio, ABS, ESP, poduszki powietrzne, immobiliser, przyciemniane szyby, światła przeciwmgłowe, 34 900 zł

Peugeot 107, rocznik: 2006 1.0 benzyna Hatchback przebieg: 199 000 km, centralny zamek, el. szyby, klimatyzacja, radio, ABS, poduszki powietrzne, immobiliser, 13 500 zł

Mercedes-Benz GL 320 4 MATIC JASNA SKÓRA 7-OSOBOWY, 2007 r., 3.0 olej napędowy Terenowy, centralny zamek, czujnik parkowania, czujnik deszczu, el. szyby, ABS, ASR, ESP, poduszki powietrzne, alufelgi, przyciemniane szyby, szyberdach, światła przeciwmgłowe, 94900 zł

Citroën C3 **HOMOLOGACJA VAT-1 CIĘŻAROWY, 2007 1.4 olej napędowy Van / Minibus przebieg: 106 000 km, centralny zamek, el. szyby, el. lusterka, klimatyzacja, ABS 11 900 zł

tel: 880-024-586

AUTO-HANDEL

MAR-TOM s.c. AUTA-KEPNO.OTOMOTO.PL

EXPORT - IMPORT

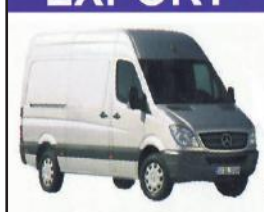

63-640 Bralin
ul. Namysłowska
tel. 606 346 637
tel. 501 665 665
www.pol.otomoto.pl
mail: importpol@wp.pl

Sprzedaż samochodów dostawczych

AUTO HANDEL
EXPORT - IMPORT
Kępno - Baranów - przy trasie nr 11
tel: +48 505 143 400
tel. +48 607 929 323
www.doka.otomoto.pl

AUTO-HANDEL

Tadeusz Hojeński

63-640 Bralin, Chojęcin 6D (trasa Wrocław-Warszawa)
tel./fax 062-78-12-965, www.hojenski.otomoto.pl
e-mail: hojenskit@wp.pl

- sprzedaż
- komis
- urzędowe złomowanie pojazdów
- pomoc drogowa 24 h

Wszystkie auta opłacone i gotowe do rejestracji.

Pozostałe oferty dostępne na naszej stronie:

www.auta-kepno.otomoto.pl

Mercedes-Benz Vito 109 CDI, rocznik: 2010 2.1 olej nap. Ład. 1 000 kg przebieg: 112 000 km, ABS, ASR, EBS, c. zamek, el. lusterka, el. szyby, wspomaganie kierownicy, bezwypadkowy, bez leasingu, możliwość kredytowania, z fakturą VAT, 31 900 zł

Mini Cooper 1.6 benz 2009, Hatchback, 63000 km, 119 KM, benzyna, czarny, ABS, el. szyby, el.lus., klim., alufelgi, ASR,c. zamek, autoalarm, pod. Pow., CD, wspom. kier., immob., komp., welur. tap., tempomat, ESP, EDS, św. przeciwmgł., 34900 zł

Ford Transit l2h2 średniak klima, 2007 r., 2.2 olej napędowy Przebieg: 160 000 km, ABS, centralny zamek, drzwi odsuwane, el. lusterka, el. szyby, klimatyzacja, wspomaganie kierownicy, bezwypadkowy, pierwszy właściciel, serwisowany w ASO, 24700 zł

1Renault Megane III kombi, bez wypadku, rocznik: 2010 1.5 olej napędowy Kombi przebieg: 148 000 km, centralny zamek, el. szyby, el. lusterka, klimatyzacja, ABS, poduszki powietrzne, autoalarm, immobiliser, 23 800 zł

Ford Focus TITANIUM Mk3, 2011, Hatchback, 19 800 km, 115 KM/85 kW, 1560 cm³, o.napęd., ABS, el.szyby, el. lust., klim.,aluf., sys.naw., ASR, cent.zam., pod.pow., radio / CD, wsp.kier., immob., komp., wel.tap., temp., cz.deszcz., 48 000 zł

Honda Jazz KLIMA 2004, Hatchback,117 000 km, 83 KM/61 kW, 1339 cm³, benz., ABS, el. szyby, el. lust., klim., cent.zam., autoalarm, pod.pow., radio / CD, wsp.kier., immob., wel.tap., ESP, przyc.szyb., pierw.właśc., serw. w ASO, 14 800 zł

Mercedes-Benz E 320 CDI W211, 2003, Kombi, 279 000 km, 204 KM / 150 kW, 3200 cm³, olej napędowy, ABS, hak, el. szyby, el. lusterka, klimat., skórzana tapicerka, alufelgi, system nawigacji, ASR, centralny zamek, autoalarm, poduszka powietrzna, CD, 31600 zł

Volkswagen Passat VW PASSAT 1.8 20V KLIMATRONIC, 98 r., ABS, poduszki powietrzne, immobiliser, el. szyby, el. lusterka, klimatyzacja, centralny zamek, wspomaganie kierownicy, serwisowany w ASO, 7200 zł

Mercedes-Benz Sprinter 210CDi, 2010r 2.1 olej nap. Ładowność 1 200 kg przebieg: 119 000 km, ABS, ASR, EBS, centralny zamek, el. lusterka, el. szyby, klimatyzacja, wspomaganie kier., bez leasingu, możliwość kredytowania, F-VAT, 33 900 zł

Volkswagen CRAFTER DOKA, 2007r 2.5 olej napędowy przebieg: 139 000 km, ABS, ASR, EBS, centralny zamek, el. lusterka, el. szyby, klimatyzacja, wspomaganie kier., bez leasingu, możliwość kredytowania, z fakturą VAT, 37 900 zł

Ford Transit l2h3 2.2 cdti, 2007 r., 2.2 olej napędowy Przebieg: 176 000 km, ABS, centralny zamek, drzwi odsuwane, el. lusterka, el. szyby, wspomaganie kierownicy, bezwypadkowy, serwisowany w ASO, 24800 zł

Renault Master l2h2 średniak 2007, 138 000 km, 2500 cm³, olej napędowy, biały, ABS, el. lusterka, centralny zamek, wspomaganie kierownicy, drzwi odsuwane, pierwszy właściciel, serwisowany w ASO, bezwypadkowy 21 800 zł

Mercedes-Benz A 160 AVANTGARDE W168, 1998, Hatchback, Zobacz szczegóły 150 000 km, 75 kW/102 KM, 1598 cm³, benz., ABS, el. szyby, el. lust., klim., skór.tap.,aluf., szyberdach, c.zam., pod.pow., radio / CD, wsp.kier., immob., wel.tap., cz.deszcz., 7900 zł

Volkswagen Touran,04r, 2.0 o.napęd., Van/Minibus, 178 000 km, św.przeciwmgł., bagażnik na dach, przyc.szyb., ABS, autoalarm, pod.pow. immob., ESP, el. szyby, el. lust., klim., sys.naw., cent.zam., radio, wsp.kier., komp., tap.wel., temp., 25 000 zł

Volkswagen Bora KLIMATRONIC CHROM PAKIET 2000 r., światła przeciwmgłowe, ABS, ASR, autoalarm, poduszki powietrzne, immobiliser, ESP, el. szyby, el. lusterka, klima., c. z. radio, wspom. kier., komputer, czujnik deszczu, 10 900 zł

Opel Agila 1.0 12V, 2006 1.0 benzyna Hatchback przebieg: 60 000 km, radio, wspomaganie kierownicy, ABS, poduszki powietrzne, immobiliser 9900 zł

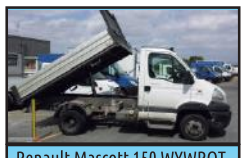

Renault Mascott 150 WYWROT, 2009r 3.0 olej napędowy przebieg: 127 000 km, ABS, ASR, EBS, centralny zamek, el. szyby, klimatyzacja, wspomaganie kierownicy, bez leasingu, możliwość kredytowania, z fakturą VAT, 43 900 zł

Isuzu NPR85-5DX WYWROTKA, 2008r 3.0 olej napędowy Ładowność 1 200 kg przebieg: 130 000 km, ABS, ASR, EBS, el. szyby, wspomaganie kierownicy, VIN - numer ident. pojazdu, bez leasingu, możliwość kredytowania, z fakturą VAT, 30 900 zł

Citroën C5 I kombi 2.0 hdi klimatronic, rocznik: 2004 2.0 olej napędowy Kombi przebieg: 220 000 km, centralny zamek, czujnik deszczu, el. szyby, el. lusterka, ABS, ASR, poduszki powietrzne, autoalarm, hak, przyciemniane szyby,8 800 zł

Peugeot 407 klimatronik 2.0 hdi, rocznik: 2004 2.0 olej napędowy Hatchback przebieg: 192 000 km, centralny zamek, el. szyby, el. lusterka, klimatyzacja, ABS, poduszki powietrzne, autoalarm, immobiliser, 17 800 zł

Volkswagen Passat B5,97r, 1.9 o.napęd., Sedan/Limuzyna. 245 000 km,aluf., św.przeciwmgł., przyc.szyb., ABS, autoalarm, pod.pow. immob., el. szyby, el. lust., klim., cent.zam., radio, wsp.kier., komp., tap.wel., 8 950 zł

Seat Ibiza III 5 DRZWI, r. 2005 1.4 benz. Hatchback przebieg: 160 000 km, św.przeciwmgł., przyc.szyb., ABS, autoalarm, pod.pow. immob., el. szyby, el. lust., klim., cent.zam., radio, wsp.kier., komp., tap.wel., pierw.właśc., serw. w ASO, garaż., 16 300 zł

Volkswagen Golf ,99r., Kombi 110 KM/81 kW, 1900 cm³, o. napędowy, ABS, el. szyby, el. lusterka, klim., szyberdach, cent. zamek, poduszka powietrzna, radio / CD, wsp. kier., immob., komp., serw. w ASO, 9 900zł

Miejsce na Twoje auto

Iveco 35C14, 2005r 3.0 olej napędowy przebieg: 193 000 km, ABS, ASR, EBS, centralny zamek, el. szyby, klimatyzacja, wspomaganie kierownicy, bezwypadkowy, pierwszy właściciel, bez leasingu, możliwość kredytowania, z fakturą VAT, 29 900 zł

Renault MASCOTT, 2006r 3.0 olej napędowy przebieg: 189 000 km, ABS, ASR, EBS, centralny zamek, el. szyby, wspomaganie kierownicy, bez leasingu, możliwość kredytowania, z fakturą VAT 31 900 zł

tel. 604 550 312
tel. 510 557 874
leszek-urban@o2.pl
AUTO HANDEL
Leszek Urban
63-400 Ostrów Wielkopolski
ul. Poleska 14

Opel Astra II, rocznik: 1999 1.6 benz. Kombi przebieg: 159 000 km, szyberdach, św.przeciwmgł., bagażnik na dach, ABS, pod.pow. immob., el. szyby, el. lust., cent.zam., radio, wsp.kier., tap.wel., pierw.właśc., bezwyp., garaż., 6 500 zł

Renault Modus PRIVILAGE, r. 2004 1.6 benz. przebieg: 95 000 km, św.przeciwmgł., przyc.szyb., ABS, autoalarm, pod.pow. immob., ESP, el. szyby, el. lust., klim., cent.zam., radio, wsp.kier., komp., tap.wel., kierownica wielofunkcyjna, 13 900 zł

Wynajmę działkę przy drodze krajowej nr 11 na komis lub inną działalność. Ogrodzona, o pow. 5100 m2 z mediami, tel. 602 301 478

Mercedes-Benz SPRINTER 316 CDI CHŁODNIA, rocznik: 2002 2.7 olej napędowy przebieg: 208 000 km, ABS, ASR, EBS, centralny zamek, wspomaganie kier. bez leasingu, możliwość kredytowania, z fakturą VAT 29 900 zł

Ford TRANSIT DOKA, rocznik: 2007 2.4 olej napędowy Ładowność 1 340 kg przebieg: 178 000 km, ABS, ASR, EBS, centralny zamek, el. lusterka, el. szyby, klimatyzacja, wspomaganie kier., bez leasingu, możliwość kredytowania, F-VAT, 29 900 zł

Renault Clio 2003r., silnik 1.2 16V, przebieg 75tys, bardzo zadbany, bogate wyposażenie: klimatyzacja, centralny zamek z pilotem, abs, airbag x4, elektryczne szyby, wspomaganie kierownicy, cena 7600zł.

Opel Corsa C, 2002r., silnik 1.0, przebieg 140tys, bardzo zadbany, bogate wyposażenie: centralny zamek z pilotem, abs, airbag x4, szyberdach, wspomaganie kierownicy, oryginalne radio CD sterowane w kierownicy, cena 5900zł

Opel Meriva, rocznik: 2007 1.4 benz. Hatchback przebieg: 68 400 km, ABS, pod.pow. immob., ESP, el. lust., klim., cent.zam., wsp.kier., pierw.właśc., serw. w ASO, bezwyp., 20 000 zł

BMW 730 E38, rocznik: 2000 2.9 o.napęd. Sedan / Limuzyna przebieg: 260 000 km, św.przeciwmgł., ABS, ASR, pod.pow. immob., el. szyby, el. lust., klim., cent.zam., radio, wsp.kier., komp., temp., bezwyp., 19 800 zł

OPONY ROLNICZE

PRZEMYSŁOWE - BUDOWLANE

SPRZEDAŻ - NAPRAWA

(przy trasie nr 8 Wrocław-Warszawa)

Pieczyska 43
98-400 Wieruszów
606 539 482
665 928 653
665 833 275

Renault Megane 2002 r., 5-drzwiowe, silnik 1.4 16V, przebieg 90tys, bardzo zadbany, bogate wyposażenie: klimatyzacja, centralny zamek z pilotem, abs, airbag x4, elektryka, wspomaganie kierownicy, cena 6900zł

Opel Corsa C, 2005 r., 5-drzwiowe, silnik 1.3 CDTI, przebieg 145 tys, bardzo zadbany, bogate wyposażenie: klimatyzacja, centralny zamek z pilotem, abs, airbag x4, wspomaganie kierownicy, radio, cena 10900zł

Renault Megane 2006 r., silnik 1.9 DCI, bardzo zadbane, bogate wyposażenie: klimatronik, centralny zamek z pilotem + system wolnej ręki, abs, airbag x 6, elektryczne szyby, elektryczne lusterka, wspomaganie kierownicy, radio CD, cena 18900zł

Renault Megane 2002r., 5-drzwiowe, silnik 1.4 16V, przebieg 68tys, stan idealny, bogate wyposażenie: klimatyzacja, c. zamek z pilotem, dwa kluczyki, abs, airbag x4, el. szyby, w. kierownicy, radio CD sterowane w kierownicy, cena 7950zł

ERC"
HYDRAULIKA SIŁOWA

ZAKUWANIE WĘŻY HYDRAULICZNYCH I DO KLIMATYZACJI

TEL. 601 199 964

Ostrzeszów, ul. Gajowa 8

P.P.H.U. "JAPAN-AUTO" s.c.
AUTO - KOMIS (Skup-Sprzedaż-Zamiana)
Sprowadzanie samochodów powypadkowych z zagranicy
e-mail: japan-auto@wp.pl, www.japanauto.otomoto.pl
www.japan-auto.gratka.pl
Sprzedaż Ratalna
Robert Puzia
NIP 622-226-59-66
63 - 400 Ostrów Wlkp.
ul. Wrocławska 93
trasa Wrocław - Katowice
tel. (62) 735-18-50
tel./ fax (62) 736-29-16
kom. 0502-32-09-66

AUDI A-3 1.9 TDI 105KM SPORTBACK LIFT , 2008r ,150 tys km , SREBRNY METALIK , KLIMATRONIK , ELEKTRYKA , ABS , ESP , RO CD , CENTRAL NA PILOTA , TEMPOMAT , KOMPUTER , SERWISOWANY , BEZWYPADKOWY, 38999 zł, tel: 500 314 345

CHRYSLER PACIFICA 3,5 FWD 2005 LPG, 99500 km, ABS, Wspom. kier., C. zamek, Klim., Poduszka pow., El. szyby i lus., Radio+CD, Parktronic, Tempomat, Lakier metallic, Alufelgi, Immobilizer, Komputer, wystawiam FV, 35000 zł do negocjacji, tel: 605 407 616

Volkswagen Polo 1,2 ZAREJESTROWANY, 02 r., ABS, poduszki powietrzne, immobiliser, el. szyby, centralny zamek, radio, wspomaganie kierownicy, garażowany, 8900 zł

Ford Scorpio Mk2 2,0 GHIA ZAREJESTROWANY, rocznik: 1998 2.0 benzyna Sedan / Limuzyna przebieg: 215 000 km, centralny zamek, el. szyby, radio, wspomaganie kierownicy, ABS, immobiliser, 3 200 zł

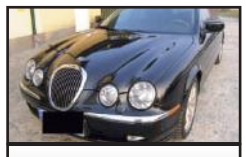

Jaguar S-type, 2000r. czarny , benzyna 4,0l, automat, 185 tyś km, 15900 zł; tel: 602 301 478

Mercedes 124 E220TE, '96 r., granatowy, kombi, benzyna 2,2 l, automat, 350 tyś km, 6500 zł; tel: 602 301 478

Audi A4 B6 2,5 TDI KLIMATRONIK AUTOMAT, rocznik: 2002 2.5 olej napędowy Kombi przebieg: 225 000 km, centralny zamek, el. szyby, el. lusterka, klimatyzacja, ABS, ESP, poduszki powietrzne, immobiliser, alufelgi, hak, szyberdach, 12500 zł

BMW 330 E46 rocznik: 2002 3.0 olej napędowy przebieg: 187 000 km, centralny zamek, el. szyby, el. lusterka, kierownica wielofunkcyjna, ABS, ESP, poduszki powietrzne, immobiliser, alufelgi, ksenony, szyberdach, światła przeciwmgłowe 29 500 zł

SUZUKI SX-4 1.6 VVT-i 107 KM , 2008 r , 98 tyś km , zielony metalik , klimatyzacja , ABS , ESP , elektryka , alufelgi , air bag , komputer , RO CD , halogeny , serwisowany 25900 zł tel: 500 314 345

BMW 525 e61 , 2.5d , 2004 rok , ZAREJESTROWANY , CZARNY, AUTOMAT , KLIMA , ELEKTRYKA AIR BAG , ALUFELGI , ABS , ESP TEMPOMAT , KOMPUTER . CENA: 36900 zł TEL. 500 314 345

Opel Astra I 1,6 zarejestr.,94r., 1.6 benz., Hatchback, 211 000 km, cent. zamek, wsp. kierownicy, poduszki powietrzne, 1 600 zł

Citroën C2 1,1 SUPER CENA ZADBANY POLECAM, rocznik: 2006 1.1 benzyna Hatchback przebieg: 76 000 km, centralny zamek, el. szyby, el. lusterka, komputer, ABS, poduszki powietrzne, immobiliser, 10800 zł

MAZDA 6 , 2009r , 2.0 diesel , 6 biegow , KLIMATYZACJA , ELEKTRYKA , ABS , ESP , RO CD, AIR BAG , ALU, SERWISOWANY, BEZWYPADKOWY. CENA 36900 zl TEL. 500 314 345

FIAT DOBLO 1.6 MultiJet 105 KM , 2010 r , 70 tyś km , 5 miejsc, srebrny metalik , klimatronik , tempomat , parktronik , elektryka , 6 biegów , komputer , air bag , ABS , ESP , serwisowany, 35900 zł tel: 500 314 345

Dacia Sandero Stepway, 09r. 1.5, o. napęd., Kombi, 33 000 km, ABS, pod. powietrzne, immob., ESP, el. szyby, el. lusterka, klim., cent. zamek, radio, wsp. kierownicy, komputer, garażowany, 24 500 zł

Volkswagen Golf III, rocznik: 1995 1.9 olej napędowy Hatchback, szyberdach, autoalarm, pod powietrzne, immob., klim., cent. zamek, wsp. kierownicy, 4 300zł

BMW 316i e46 sedan 1,9 benzyna , 163 tys km , czarny , bezwypadkowy , klimatronik , elektryka , alufelgi , stan bdb., CENA 9990 zł, TEL. 500 314 345

MAZDA "3" 2.0 benzyna-gaz , 2003r , fioletowy metalik , klimatronik , xenon , komputer , elektryka , alufelgi , bezwypadkowy, CENA: 15999 zł, TEL. 500 314 345

Renault Megane 1,5 DCI II, 2005, Kombi, 71 000 km, 106 KM / 78 kW, 1500 cm³, olej napędowy, granatowy, ABS, el. szyby, el. lusterka, klimatyzacja, alufelgi, centralny zamek, poduszka powietrzna, radio / CD, wspomaganie kierownicy, 8900 zł

Citroen Berlingo 1,6 HDI NOWY MODEL 2009, Dostawczy do 3,5t, 137 000 km, 75 KM / 55 kW, 1600 cm³, olej napędowy, biały, ABS, el. szyby, wspomaganie kierownicy 21000 zł

VW GOLF VI 1.6 TDI 105 KM , 2009r , czarny metalik , klimatronik , tempomat , komputer , elektryka , bezwypadkowy , serwisowany, CENA: 35999 zł, TEL. 500 314 345

Sprzedam Opel Astra III, 2004 rok, 1.7 CDTI, przebieg 193 000 km, 5 drzwi, ABS, p. powietrzne, bezwypadkowy, zarejestrowany, tel: 885 934 935 , cena: 16 700zł

CENY PALIW Z NASZYCH STRON

		Pb 95	ON	LPG autogas
OSTRZESZÓW	HUZAR	5,59	5,56	2,29
	Orlen	5,65	5,63	2,39
	Statoil	5,65	5,65	2,39
	STW	5,66	5,59	2,35
CZAJKÓW	EKO-OIL	5,59	5,59	2,35
DORUCHÓW	Morawiec	BRAK DANYCH *		
	SKR	5,69	5,62	2,35
GRABÓW NAD PROSNA	Bliska	5,57	5,56	2,33
	PetrolPal Sołtysiak	5,57	5,56	brak
KOBYLA GÓRA	Juskowiak-Ligota	5,65	5,63	2,40
KRASZEWICE	Słopień Przemysław	BRAK DANYCH *		
MIKSTAT	Kapgaz Sp. z.o.o.	5,65	5,62	2,37
	Ami	5,65	5,62	2,39
NIEDŹWIEDŹ	Orlen	5,59	5,59	2,34
RZETNIA	Moya	5,65	5,65	2,39

Dane zebrane dnia 19.08.2013 r.

*** Brak kontaktu telefonicznego.**

Mercedes-Benz C 200 6 BIEGÓW SERWISOWANY STAN BDB W203, 03 r., ABS, hak, el. szyby, el. lusterka, klimatyzacja, system nawigacji, ASR, c. z., autoalarm, p. powietrzna, radio / CD, wsp. kier., immobiliser, komputer, bezwyp., garaż., 17 499 zł

Volkswagen Golf, 169 400 km, 105 KM / 77 kW, 1598 cm³, benzyna, zielony-metallic, ABS, klim.,cent. zamek,pod. powietrzna, radio / CD, wsp.kier., immob., wel. Tap., ESP, 8 999 zł

Volvo V40 XENON NAVI SZYBERDACH, 02 r., ABS, hak, el. szyby, el. lusterka, klimatyzacja, skórzana tapicerka, alufelgi, system nawigacji, szyberdach, c. z., autoalarm, poduszka powietrzna, radio / CD, wsp. kier., bezwyp., garaż., 8 999zł

w tym tygodni dużuruje:
Apteka w Rynku, Rynek 14,
tel.: 62 730 04 72

Ford Focus Mk1, 1999, Hatchback, Data rejestracji: 06/1999, 148 400 km, 100 KM / 74 kW, 1596 cm³, benzyna, czarny-metallic, ABS, el. szyby, klimatyzacja, centralny zamek, poduszka powietrzna, radio / CD, wspomaganie kierownicy, 6499 zł

Audi A4 B6 XWNON QUATTRO 6 BIEGÓW, rocznik: 2002 1.9 olej napędowy Kombi przebieg: 223 500 km, centralny zamek, el. szyby, el. lusterka, klimatyzacja, ABS, ESP, poduszki powietrzne, immobiliser, ksenony, światła przeciwmgłowe, 18 999 zł

Audi A4 QUATTRO, alufelgi, ksenony, św.przeciwmgł., przyc. szyby, ABS, pod.pow., immobiliser, ESP, 4x4, el. szyby, el. lust., klim.,cent. zamek, radio, wsp.kier., komputer, tap.wel., tempomat, podgrz. Fot., cz. parkowania, serw. w ASO, bezwyp., 27 999 zł

Citroën Berlingo I, 2005, Hatchback, Data rejestracji: 12/2005, 178 458 km, 75 KM / 55 kW, 1600 cm³, olej napędowy, biały-metallic, ABS, centralny zamek, poduszka powietrzna, wspomaganie kierownicy, immobiliser, 9999 zł

Kia Sorento, dwa komplety kół, rocznik: 2004 2.5 olej napędowy Terenowy przebieg: 174 300 km, c. zamek, el. szyby, el. lusterka, klimatyzacja, ABS, ESP, poduszki powietrzne, immobiliser, alufelgi, hak, przyciemniane szyby, światła przeciwmgłowe, 23 999 zł

ABY ZAMIEŚCIĆ OGŁOSZENIE DROBNE W NASZYCH STRONACH OSTRZESZOWSKICH ZADZWOŃ POD NR: 533 600 655 LUB WYŚLIJ SMS NA NR 7148 (1,23 BRUTTO) O TREŚCI: DROBNE+TREŚĆ OGŁOSZENIA (MAX 160 ZNAKÓW) DO CZWARTKU DO GODZ: 14:00. NIE DOTYCZY RUBRYKI USŁUGI. WSZYSTKIE OGŁOSZENIA UKAZUJĄ SIĘ DO ODWOŁANIA, CZYLI EMISJA CO TYDZIEŃ, JEŚLI CHCESZ WYCOFAĆ OGŁOSZENIE ZADZWOŃ!

MOTORYZACJA - SPRZEDAM

Sprzedam Ford Mondeo kombi 96r 1.8 benz., gaz sekw., 2 letni, oszczędny ok 8/9l gazu / 100km, el lust, szyby, klima, stan dobry, cena: 3700 zł do negocjacji, tel: 693 661 758

Sprzedam Hondę Civic, 1,4 benzyna, 1999r., bogate wyposażenie, oryginalny przebieg 140 tys., tel: 62 731 27 39

Samochód osobowy, VW Polo, wersja Q-line, poj. 1,2 (65KM), 2006r., I rejestr. - luty 2007r., pierw. właśc., serwisowany, garaż., bezwypadkowy, grafit – metalik perłowy, przebieg: 36250 km, po przegl. techn. i serwisie, cena do uzgodnienia, tel: 609 735 557

Sprzedam forda mondeo ghia 94r poj 2000 pełne wyposażenie oporucz skory,w ciągłej eksploatacji, przegląd ważny do czerwca 2014, cena: 2300zł, tel: 663 488 789

Sprzedam choppera Honde Rebel 125cm 1999r. Super stan,ładnie ubrany. Idealny chopper dla początkujących motocyklistów. Cena: 5000zł do małej negocjacji, tel: 664 670 067

Sprzedam vw polo 1995r. 195000 1,3 bezyna,alufelgi, cena: 2400zł do negocjacji, tel: 669 340 371

Sprzedam Quada, w dobrym stanie, tel: 724 670 614

Sprzedam Opel Astra, 95r., 1.6+gaz, 5-drzwi, grafit, 260tys.km, kombi, cent. zamek, wsp. kierownicy, pod. powietrzne, ABS, klimatyzacja, el.szyby, szyberdach, zarejestrowany, cena: 3600zł, tel: 695 176 160

Sprzdam Opel Corsa B, 1.5D, 1997r., 230 tys.km, wsp.kierownicy, czarny, opłacony, cena: 1500zł, tel: 782 238 676

Sprzedam motorynkę Pony stan b.dobry, tel: 605 363 819

Sprzedam vw polo 1995r. 1,3benzyna 195000 stan dobry, cena: 2500zł do negocjacji, tel: 669 340 371

Sprzedam opel astra III/2005 r., pojemność 1700ccm diesel, kombi, srebrny metalic, alufelgi, el.szyby, el.lusterka, klimatyzacja, przebieg 118 tyś.+książka serwisowa, sprowadzony, tel: 696 358 042

Sprzedam Opel Corsa, zgnita zieleń met., 1997r., poj. 1.2 benzyna, 175tyś km, przegląd 07.2014, OC 07.2014, 3 drzwiowy, AIR BAG, c.zamek , radio, nowy akumulator na gwarancji, stan auta BDB, cena: 3200zł, tel: 661 364 827

Sprzedam FORD GALAXY kolor biały, 2000r., poj. 2.0 benzyna, 245tyś km, przegląd 07.2014, OC 01.2014, ABS, AIR BAG, c.zamek, w.kier., podgrzewane fotele, radio cd, 5 osobowy, ks. serwis., stan auta BDB, cena: 5500 zł, tel: 693 461 143

Sprzedam Opla Astrę 2003r., 1600 cm gaz sekwencja, 154000 km. Wersja njoy., cena: 12700 zł, tel: 603 322 154

Sprzedam Grande Punto 1,3D 2008r. 36,5 tys. km. pełna opcja, cena: 18 500zł, tel: 601 312 802

Sprzedam Opla Corse 1,3 CDI rok 2008 5 drzwi, kolor czarny, 80tys, tapicerka czerwono – czarna, stan bardzo dobry, Ostrzeszów, tel: 600 360 288

Sprzedam Renault 19,1.9D. Rok prod.1994, granatowy, 4/5 drzwi, przebieg 260tys.km, tel: 600 733 138

Sprzedam Fiat Grande Punto 1.3D, 2008r., 36tys.km, pełna opcja, cena: 18500zł, tel: 601 312 802

Sprzedam VW Golf 1.9TDI, kombi, 99r., czarny, ABS, klimatronik, ważne OC i przegląd, cena: 8900zł, tel: 693 115 981

Sprzedam Daewoo Matiz, kolor złoty metalik, 2000r., dobry stan, pierwszy właściciel, centralny zamek, autoalarm, dzielona tylna kanapa, cena do uzgodnienia, dzwonić po 15, tel: 508 363 343

Sprzedam Fiat CC, 94r., poj.700, zielony, zadbany, stan bardzo dobry, cena: 1250zł, tel: 663 708 546

Sprzedam VW T4 2.4D 1991r 315tyś km., dostawczy, wspomaganie, hak, zarejestrowany, cena: 3500zł, tel: 607 983 303

Sprzedam Peugeot 207, czarny, 1,4 benzyna, 2006r., 110.000km, 5 drzwiowy, pierwszy właściciel (auto z salonu), tel: 601 982 723

Sprzedam quada 250cm3, rok produkcji 2008, stan bardzo dobry, cena: 2400zł do negocjacji, tel: 601 681 056

Sprzedam Opel Astra combi 1,3 TDI, srebrny metalik, rok 2010, cena do uzgodnienia, tel: 601 396 403

Sprzedam lub zamienię samochód Mercedes Vito, do częściowego remontu. 1998r., poj.2,3, przeb. 160 tys.km, zarejestrowany na 3 osoby, Kępno, cena do uzgodnienia, tel: 601 147 480

Sprzedam quad 250, rok produkcji 2008, stan bardzo dobry, cena: 2400zł do negocjacji, tel: 667 810 505

Sprzedam VW T4 2.4D 1991r.315 tyś km. wspomaganie,hak, dostawczy, zarejestrowany, cena: 3500 zł, tel: 607 983 303

Sprzedam Opel Corsa 1 .2, 95r., granatowy metalik, 3 drzwiowy, cena: 2500zł, tel: 668 438 377

Sprzedam Audi A4 sedan, 1998r., automat, 1,8 benzyna, zielony, sprowadzony z Niemiec, klimatronik, uszkodzony silnik, cena: 5500zł, tel: 887 790 765

Sprzedam OPEL ASTRA III, 2004r., 1.7 CDTI niebieski, aluminiowe felgi, przebieg 191000, zadbany bez wkładu finansowego, zarejestrowany w Polsce, tel: 885 934 935

Sprzedam VW Polo 1.4 2001 rok po lifcie, granatowy, 96tys km, klimatyzacja, 5 drzwi, do niewielkich poprawek lakierniczych, sprowadzony do opłat, cena 8700zl, tel: 885 934 935

SEAT IBIZA, 1997r, 1.0, pomarańcz / cegła, ABS, centr.zamek, szyberdach, wspom.kier., pod.powietrzne,+opony zimowe, cena: 3200zł / do negocjacji, proszę dzwonić po 17, tel: 665 805 763

Sprzedam Volvo V50, 2,0D, 2004r, srebrny metalic, użytkowany przez kobietę, przebieg: 86tys, gratis komplet kół zimowych, cena: 14500zł, tel: 889 689 088, 779 486 022

Sprzedam Opel Vectra 2,0 D Kombi, 1999r, po liftingu, czarny metal, klimatyzacja, 4xAir Bag, alufelgi, hak, wel. tapicerka, cent. zamek, wsp. kierownicy, przegląd ważny do kwietnia przyszłego roku, cena: 5700 zł, tel: 513 253 877

Sprzedam VW Golf III, 95r., 1,6 benzyna, wsp. kierownicy, cent. Zamek, szyberdach poduszki powietrzne, tel: 665 288 014

Sprzedam Suzuki RF600 106KM, 1994r., w stanie bdb, tel: 667 793 388

Honda CBR 1000 DUAL, rok 1998, cena: 7000 zł do negocjacji, stan bdb, Ostrzeszów, tel: 667793388

Sprzedam OPEL ASTRA III, 2004r., 1.7 CDTI, 5 drzwi , niebieski, stan bardzo dobry, zarejestrowany w kraju, cena: 17000zl, tel: 885 934 935

Sprzedam motocykl Yamaha XBR 125, 2010r, elektryczny starter, cena: 6500zł, tel: 601 916 328

Sprzedam Citroena Jumper, 2001r., 7 – osobowy, tel: 604 670 792

Sprzedam Nissan Primera T12, 05r., 2,2 DCI, 138 tys. km, srebrny, pełna elektryka, kamera cofania, 6 pod. pow., pierwszy właściciel w kraju, cena: 16500 zł do negocjacji, tel: 693 852 285

S

przedam Renault Clio 1,5 DCI, 02r., 139 tys. przeb., 5-cio drzwiowy, ABS, oryginale radio, el.szyby i lusterka, wsp. kierownicy, ciemny bordo, 2 pary kluczy, cent. zamek, hak, opony zimowe w komplecie, cena: 8500zł, tel: 607 434 285

Sprzedam samochód Mazda 323f BJ 1998r, 5D, inst. gazowa, wspom. kier., elekt. ster. szyby i lusterka, klimatyzacja, ABS, TCS, tel.: 693 028 372

Sprzedam Skoda Felicja Pickup, poj. 1.3, 1999r., 2 drzwi, centr. zamek, 2800 zł tel: 609 287 952

Sprzedam Citroen Berlingo 1,9 Diesel, 97r., 4000zł lub zamienię na kombi z dopłatą tel: 669 341 677

Sprzedam Skodę Super B, 1,8 benzyna, 2004r, czarna, cena: 15500zł, tel: 603 750 304

Sprzedam VW Polo III 1.3 benzyna, rok 1995, oryginalny przebieg, czerwony, 2 x PP, immobilizer, radio CD, wspomaganie, szyberdach, 2 komplety opon, OC i przegląd do XII.2013, w jednych rękach od 6 lat (kobieta), zrobiony rozrząd, filtry, płyny, nowy akumulator, cena: 3300 zł. Kontakt: 606 638 607

Sprzedam skodę favorit 1993r., czerwona, w dobrym stanie, cena: 1300zł, tel: kontakt: 600 695 386

Sprzedam audi a6c5, 1.8 silnik, rocznik 2000, cena 11000zł, po18, tel: 695 627 822

Volvo V50, srebrny-metalik, 2.0 D, 2004 r., 80 tys., zapasowy zestaw zimowych kół, użytkownikiem była kobieta, tel. 889 689 088

MORYZACJA - KUPIĘ

Kupię każde auto do złomowania. Odbiór własnym transportem, tel. 723 574 704

Kupię każde auto do 1000 zł, tel. 723 574 704

Kupię każde auto, może być do remontu lub kasacji, płacę gotówką, odbiór własnym transportem, tel. 660 648 212

Kupię katalizatory, Tel. 723 574 704

Usługi remontowe
rolety, drzwi, okna
510 489 088
negocjujemy ceny

MOTORYZACJA - INNE

Skrzynię biegów do Opla Astry, 1.4, 93r, 180000km, tarcza, docisk, łożysko oporowe 100 zł, tel: 633 933 821

Silnik i skrzynię biegów do Mercedesa 124 i inne części, tel: 692 503 582

Części do malucha, tel: 730 89 92

Sprzedam opony do busa 235/65r16C letnie bieżnik 8-9mm rok prod. 2012 4 szt., tel: 607 983 303

Silnik i skrzynię biegów do Mercedesa 124 i inne części do tego modelu, tel: 691 503 582

Sprzedam silnik leylanda 4-cylindrowy, bardzo dobry stan, tel: 691 892 865

Sprzedam rozrusznik do stara, nieuzywany, cena 110zł do negocjacji, tel: 691 933 872

Skrzynię biegów do Opla Astry, 1.4, 93r, 180000km, tarcza, docisk, łożysko oporowe. 100Zł, tel: 663 933 821

Sprzedam przyczepkę samochodową, nową, niezarejestrowana, cena: 700zł, tel: 696 285 630

Sprzedam silnik elektryczny 4kW 1400obr , 350zl, tel: 885 934 935

Silnik i skrzynię biegów do Mercedesa 124 i inne części do tego modelu, tel: 691 503 582

Skrzynię biegów do Opla Astry, 1.4, 93r, 180000km, tarcza, docisk, łożysko oporowe. Cena 100 zł, tel: 663 933 821

Sprzedam rozrusznik, moduł, komputer do Poloneza Caro, tel: 661 048 651

Sprzedam alufelgi 17 z oponami do Forda Mondeo MK3. Cena 550 zł., tel: 782 165 218

Sprzedam wiertarkę W515, tel: 721 423 555

Sprzedam silnik WWLP40 2400D, tylny most na bliźniaczych kołach, tel: 660 372 208

Sprzedam skrzynię biegów do Opla Astry, 1.4, 93 r., 180000 km, tarcza, docisk, łożysko oporowe, cena 100 zł, tel. 663 933 821

Przyjmę ziemię i drobny gruz. Niedźwiedź tel: 605 284 543

Sprzedam części do Daewoo Nubira. TANIO! Kontakt: 691 826 925

Sprzedam koła 1200x18; 6,5x16; tel. 62 731 11 74, 885 340 423

Sprzedam części do Poloneza Caro, tel. 661 048 651

Sprzedam butlę gazową do samochodu, toridalna, w miejsce koła zapasowego, 44 litry, 9 lat homologacji, pełna dokumentacja. Kontakt: 531 355 946

Sprzedam alufelgi OPEL, oryginał, z oponami letnimi 14 . Rozstaw 4x100. Cena za komplet 400 zł. Kontakt: 791-562-566

Sprzedam alufelgi 17 do Volkswagena, rozstaw śrub 5 x 100, cena 800 zł, tel. 667 375 866 – po 18.00

Sprzedam opony 195/14", tel. 660 372 208

Sprzedam części do Fiata 126 p LG. Kontakt: 696 026 719

Sprzedam silnik WWZT40, 2400D, tylny most. Tel. 660 372 208

Sprzedam różne części z demontażu do Opla Vectry B; Tel. 696 920 799

Sprzedam przyczepkę samochodową, zarejestrowaną, cena: 500 zł, tel. 693 775 490

Sprzedam kask Bandit, używany, ale w idealnym stanie, został przemalowany w lakierni na kolor Monte Carlo Magic tzw. kameleon, cena 500 zł. Tel. 730 079 009

Sprzedam skrzynię biegów automatyczną do audi A6, model B, cena 800 zł. Tel. 668 314 649

Sprzedam przednie lampy do Forda Focusa. Tel. 668 314 649

Sprzedam części do VW Golfa, szyba, drzwi, skrzynia biegów, silnik, półosie, tylne i przednie zawieszenie, wersja 3-drzwiowa. Tel. 536 984 059

NIERUCHOMOŚCI - SPRZEDAM

Dom z lat '80-tych, położony w Mikstacie, zdatny do natychmiastowego zamieszkania o pow. cał. 160 m2, działka zagospodarowana, budynek gospodarczo-garażowy, tel: 609 629 373

Sprzedam działkę z warunkami zabudowy, 1143 m2, położoną w atrakcyjnej okolicy w Bierzowie, (gm. Kobyla Góra), prąd, woda, droga asfaltowa, tel: 609 297 058

Sprzedam działki budowlane uzbrojone w dobrym punkcie, Kaliszkowice Kaliskie, tel: 62 731 04 94, dzwonić wieczorem

Sprzedam dom w Ostrzeszowie na ul. Gomułki o pow. 210m2, z dwoma garażami i budynkiem gospodarczym, urządzony i umeblowany, nadający się do natychmiastowego zamieszkania, na działce o pow. 500m2 ogrodzonej i zagospodarowanej, istnieje możliwość podziału na 2 niezależne lokale mieszkalne, tel. 601 780159

Sprzedam działkę budowlaną, 1568 m2 w Ostrzeszowie przy ul. Przełajowej. Teren umieszczony jest przy drodze wśród nowej zabudowy jednorodzinnej ,media, w warunkach zabudowy jest przeznaczona do budownictwa jednorodzinnego,usług, gastronomii, handlu oraz obiektów zdrowia i rekreacji, kontakt tylko wieczorem.: pankracy1970@wp.pl, tel: 609 284 036

Sprzedam działkę rekreacyjno-ogrodniczą 500m2 w Ostrzeszowie, ul. Kąpielowa, tel: 602 831 393

Sprzedam działkę w Bierzowie, o pow. 1143 m2, tel: 609 297 058

Dom wolno stojący z zabudowaniami gosp. + duży grunt 1,6 ha, Kaliszkowice Kal., gm. Mikstat, cena: 179tys.zł, tel: 609 008 888

Sprzedam lub wydzierżawię mieszkanie w Doruchowie, tel: 695 763 049

Sprzedam dom 110m2 + mały domek 50m2 na działce o pow. 798m2 w Ostrzeszowie, możliwość pozostawienia w rozliczeniu mieszkania w blokach do 48m2 do I piętra w Ostrzeszowie na os. Zamkowym, tel: 660 173 508 lub 662 930 487

Sprzedam grunty rolne o pow. 3,5h w jednym kawałku, Czajków, tel: 667 868 028 lub 721 086 749

Dom jednorodzinny w zabudowie szeregowej , ul. Łokietka 2 w Ostrzeszowie, 4 pokoje,kuchnia,wc,łazienka (108 m.kw) + wiatrołap, garaż 22m2, piwnica 24m2, kotłownia 13m2. Działka 377m2., sprzedam lub zamienię z dopłatą na bloki - 2 pokoje w Ostrzeszowie, cena: 299tys. zł, tel: 601 811 733

Sprzedam działkę w Ostrzeszowie, Kuźniki, przy pomniku przyrody (przy dębie), tel: 502 165 128

Wynajmę lub sprzedam: Mieszkanie rozkładowe na drugim piętrze (winda) o powierzchni 52,90 m2, w bloku mieszkalnym w Kaliszu w dzielnicy Dobrzec, dwa pokoje, kuchnia jasna, ściany - tynk, podłogi – wykładzina, okna PCV, do lokalu przynależy balkon, blok mieszkalny oddany do użytku w 1985 roku, odległość od centrum : około 3,5 km, tel: 665 570 856

Sprzedam nieruchomość zabudowaną (do rozbiórki) przy ulicy Kolejowej w Ostrzeszowie, tel: 602 531 762

Działki rolne 3000m2 (w Studium zagospodarowania) 10zł / m2, przy lesie, przy drodze asfaltowej, prąd, woda, piękna okolica, gm. Kobyla Góra, tel: 530 927 096

Sprzedam M3 na Os. Zamkowym, IV piętro, balkon, 38m2, cena: 120tys.zł, dzwonić wieczorem, tel: 691 327 170

Sprzedam dom jednorodzinny 168 m2 z garażem w zabudowie szeregowej. Możliwość zamiany na bloki - 2,3 pokoje z dopłatą, tel: 601 811 733

Sprzedam działki budowlane w Ligocie blisko Kobylej Góry przy lesie cena 35zl za m2 do negocjacji tel: 781 958 975

Sprzedam działkę budowlaną na Myjach o powierzchni 4750 m2, tel: 698 872 484

Sprzedam dom w stanie surowym, 130m2, osobny garaż 36m2, na działce 23 ary, z zielenią, ogrodzona płotem betonowym, wszystkie media, Mąkoszyce, tel: 609 432 010

Działkę budowlana w Mąkoszycach, tel: 609 432 010

Usługi w zakresie wykończania wnętrz :

-montaż regipsów
-malowanie, tapetowanie
-montaż sufitów podwieszanych
-adaptacje poddaszy
-układanie paneli podłogowych
-glazura, terakota
-gładzie gipsowe
-ocieplenia
-tynki ozdobne wewn., zewn.
-instalacje elektryczne
-usługi minikoparką

tel. 609 196 838

Sprzedam halę w Grabowie pow. 480 m2 z pomieszczeniami socjalnymi plus ok.1000m2 utwardzonego placu, media całość ogrodzona, stan techniczny bardzo dobry, tel: 601 586 704

Sprzedam dom jednorodzinny w centrum Ostrzeszowa, pow. 125m2, działka 502m2, tel: 501 805 173

Sprzedam działki budowlane od 1200 do 1500m2, Ostrzeszów Pustkowie, tel: 661 152 306

Sprzedam dom w Ostrzeszowie, z dużą działką 37 arów, z możliwością podziału, teren ładny i zadbany, wszystkie media, cena: 380tys zł z dużą działką, 320 tys zł, dom na małej działce, tel: 515 665 399, 62 730 07 24

Sprzedam dom w Ostrzeszowie lub zamienię na mieszkanie ok. 60 metrów z dopłatą, tel:

ABY ZAMIEŚCIĆ OGŁOSZENIE DROBNE W NASZYCH STRONACH OSTRZESZOWSKICH ZADZWOŃ POD NR: 533 600 655 LUB WYŚLIJ SMS NA NR 7148 (1,23 BRUTTO) O TREŚCI: DROBNE+TREŚĆ OGŁOSZENIA (MAX 160 ZNAKÓW) DO CZWARTKU DO GODZ: 14:00. NIE DOTYCZY RUBRYKI USŁUGI. WSZYSTKIE OGŁOSZENIA UKAZUJĄ SIĘ DO ODWOŁANIA, CZYLI EMISJA CO TYDZIEŃ, JEŚLI CHCESZ WYCOFAĆ OGŁOSZENIE ZADZWOŃ!

601 404 888

Sprzedam mieszkanie w Ostrowie Wlkp., 77,1m2, przy ul. Strzeleckiej, cena: 170tys. zł, tel: 697 340 234

Sprzedam działki budowlane w Potaśni, blisko szkoły, tel: 515 209 306

Sprzedam mieszkanie 48,6m2, dwa pokoje, kuchnia, łazienka, parter, os. Zamkowe, tel: 607 915 199, 724 372 775

Sprzedam działki budowlane w Książenicach przy drodze asfaltowej, warunki zabudowy, media: woda + prąd, tel: 693 824 513

Sprzedam działkę budowlaną w Bierzowie o pow. 1550m2, media, ładna i spokojna okolica, cena: 35zł/m2, tel: 781 065 183

Sprzedam działki budowlane w Potaśni, tel: 663 065 565

Sprzedam garaż blaszany o szer. 3m i dł. 5m, cena: 1000zł do uzgodnienia, tel: 668 454 675

Sprzedam działkę budowlaną Ostrzeszów Pustkowie. 1724 m2, media, ogrodzona, na działce drewniany dom 25m2, warunki zabudowy, dojazd asfaltową drogą, cicha, spokojna okolica, przy lesie, cena: 120000zł, tel: 693 630 080

Dom jednorodzinny 334 m2 + działka komercyjna 8000 m2, okolice Kępna, tel: 880 681 934

Sprzedam dom w Opatowie o pow. 160 m2, działka 785 m2 w stanie surowym zamkniętym, 6 pokoi, kuchnia, 2 łazienki, cena: 245000 zł, tel. 603 098 888

Sprzedam dom wraz z funkcjonującym pubem w centrum Kępna, cena: 550000 zł, tel: 603 098 888

Dom w zabudowie siedliskowej + pom. gospodarcze na dużej działce, gm. Ostrzeszów, tel: 880 681 934

Domy w zabudowie szeregowej 145 m2, na działkach do 400 m2, atrakcyjna lokalizacja 3 km od Kępna, tel: 880 681 934

Sprzedam budynek wolno stojący z możliwością dwóch mieszkań lub dwóch dużych lokali, do wykończenia, centrum Kępna, cena 220000 zł, tel. 609 008 888

Mieszkanie Ostrzeszów, 46 m2, cena 2849 zł/m2 (do rozsądnej negocjacji), tel: 880 681 934

Nieruchomość komercyjna, działka 1 ha + hala 3000 m2. 20 km od Kępna, tel: 880 681 934

BŁYSK
692 798 404
Automyjnia
693 730 233
mycie podstawowe 10 zł
mycie z woskiem (osob.) 15 zł
kompleksowe czyszczenie auta (osob.) 40 zł
pranie samochodu osobowego 100 zł
CO 6 MYCIE GRATIS!
Kompleksowe czyszczenie wnętrz, pranie tapicerki i dywanów
63-500 Ostrzeszów, ul. Piastowska 1

Sprzedam dom Kobyla Góra, cena: 210 tys.zł, tel: 781 432 089

Sprzedam mieszkanie w Ostrzeszowie, os. Zamkowe, 56 m2, 3 pokoje + kuchnia, łazienka, przedpokój, tel. 62 730 31 06 lub 692 403 072

Sprzedam nowy dom jednorodzinny, całoroczny, do zamieszkania, pow. 150 m2, działka 702 m2, w Kobylej Górze, blisko zalewu, przy lesie, tel: 784 638 399.

Sprzedam mieszkania w Grabowie nad Prosną o pow. od 50 do 85 m2., tel: 62 731 06 65

Sprzedam 7,25h gruntów rolnych w miejscowości Bralin, cena: 195000zł, tel. 609 008 888

Sprzedam działki przystosowane pod budowę lub działalność gospodarczą, tel. 781 815 814

Sprzedam łąki o pow. 1.89h w jednym kawałku. Bralin. Świetny na KRUS lub pod dopłaty. Cena: 38000 zł, tel: 603 098 888

Sprzedam dom wolno stojący w Ostrzeszowie wraz z zabudowaniami gosp., 4 pokoje, kuchnia, łazienka, pow. domu 160m2, pow. działki 1130m2. Do zamieszkania bez koniecznych remontów, cena: 345000 zł, tel. 603 098 888

Sprzedam działkę budowlaną w Bralinie o pow. 1200 m2 przy głównej trasie Warszawa – Wrocław., cena: 115000 zł, tel: 609 008 888

Sprzedam lub wynajmę kamienicę 3 - kondygnacyjną w centrum Kępna na jednej z głównych ulic handlowych, pow. całkowita 420m2, tel. 603 098 888

Sprzedam nowoczesny dom w miejscowości Siemianice gm. Łęka Opatowska, w stanie surowym zamkniętym, pow. domu 180 m2, pow. działki 3000 m2, cena: 220000 zł, tel: 603 098 888

Mieszkanie 126 m2 + 100 m2 strych, centrum Kępna, tel: 880 681 934

Dom 60 m2 , centrum Kępna tel: 880 681 934

Działki budowlane, Raków 9000 m2 do indywidualnego podziału, tel: 880 681 934

Do wynajęcia lokal na działalność w Kępnie o pow. 55 m2 (usługi, handel lub biuro), tel: 603 098 888

Sprzedam działkę budowlaną na Myjach o powierzchni 4750 m2, tel: 604 987 269

Sprzedam działki budowlane z warunkami zabudowy, Ostrzeszów Pustkowie, tel. 607 581 762.

Sprzedam dwie działki budowlane po 1000 m2 i jedną o pow. 1700 m2 w Kozłach, 500 m od trasy Poznań-Katowice, 10 km od Ostrzeszowa, 3 km od Antonina, z warunkami zabudowy, media + woda + prąd, tel: 608 859 250

Sprzedam mieszkanie bezczynszowe w Ostrzeszowie, 58 m2, niedaleko budowanej galerii ostrzeszowskiej, 2 pokoje, kuchnia, łazienka, mieszkanie słoneczne, nowe okna plastikowe, panele na podłogach, cena: 115000 zł, tel: 605 612 927

Sprzedam działkę budowlaną na Myjach, o powierzchni 4750 m2, tel: 604 987 269

Sprzedam mieszkanie, os. Zamkowe, 56 m2, 3 pokoje, kuchnia, łazienka, przedpokój, tel. 730 31 06 lub 692 403 072

Sprzedam działki budowlane w Książenicach przy drodze asfaltowej, warunki zabudowy, media: woda + prąd, Kontakt: 693 824 513

Sprzedam działkę budowlaną w Jutrkowie, tel: 784 668 674

Sprzedam dom 150 m2 - Kobyla Góra, bardzo blisko zalewu, cena: 585000 zł do rozsądnej negocjacji, tel: 880 681 934

Sprzedam mieszkanie własnościowe, 48 m2, na os. Zamkowym, 3 piętro, tel. 660 180 715

Sprzedam dom w Olszynie, cena 170 tys. zł, tel. 605 764 009

ODDAM W NAJEM

Wynajmę lokal o pow. 60m2 w centrum Ostrzeszowa (pl. Kazimierza), tel: 603 506 144

Wynajmę mieszkanie w Ostrzeszowie na prywatnej posesji, 3 pokoje, kuchnia, łazienka, osobne wejście,CO, małżeństwo lub narzeczeństwo, tel: 660 173 508

Do wynajęcia pawilon handlowy o pow 18m2 w Ostrzeszowie na placu borek, tel: 663 488 789

MultiHome.pl AGENCJA NIERUCHOMOŚCI
NIERUCHOMOŚCI OSTRZESZOWSKIE
•Kupno•sprzedaż•wynajem
•kredyt•wycena
•Regulacja stanów prawnych
•oddłużanie
•Doradztwo w trudnych sprawach
•Home staging
Zachodnie metody sprzedaży
603 09 88 88
Nr licencji 6250
Ostrzeszów ul. Zamkowa 30
(Naprzeciwko Urzędu Miasta)

Lokal, 220 m2, I piętro, w odrestaurowanej kamienicy (pasaż), Rynek, Grabów, tel: 603 098 888

Wynajmę mieszkanie okolice Doruchowa. Proszę dzwonić po 16:00, tel: 721 901 656

Wydzierżawię lokal na działalność gospodarczą, centrum Ostrzeszowa, 50m od Rynku, powierzchnia 30m2, tel: 601 238 632

Wynajmę, nowe mieszkanie dwupokojowe we Wrocławiu, ul. Kromera, w celu uzyskania szczegółowych informacji proszę o kontakt, tel: 665 445 372

Wynajmę 2 pomieszczenia o pow. 50 + 50m2 na magazyn lub działalność Ostrzeszów ul. Kamienna przy pawilonie, tel: 692 994 329

Wynajmę pawilon o pow 30m2 na placu Borek, narożnikowy na przeciwko warzywniaka - przykładowe działalności: gabinety masażu, dietetyczny, solarium, szewstwo, fryzjerstwo, obuwniczy, kwiaciarstwo, wędliniarstwo, tel: 692 994 329

Lokale handlowe o pow. 63m2 i 28m2 w centrum Ostrzeszowa, tel: 501 665 780

Wynajmę studentom 3 - pokojowe mieszkanie we Wrocławiu obok uniwersytetu ekonomicznego, tel: 504 895 237

Wydzierżawię pomieszczenie o pow. 160m2 w okolicy Ostrzeszowa. tel. 663 784 882

Wynajmę dwa duże mieszkania w Kępnie, najchętniej dla pracowników drogi S8, wolne od zaraz, tel: 601 147 480

Wynajmę mieszkanie na prywatnej posesji (parter budynku) składające się z dwóch pokoi, korytarza, kuchni i łazienki, t: 668 410 512 po godz. 15:00

Wynajmę studentom mieszkanie 3 pokojowe we Wrocławiu blisko uniwersytetu ekonomicznego, tel: 666 824 019

Wydzierżawię budynek gospodarczy w Ligocie o pow. 570m2, 200m od drogi wojewódzkiej, tel: 661 048 651

Wynajmę dwupokojowe mieszkanie w centrum Wrocławia dla studentów, tel: 508 823 517

Do wynajęcia lokal o pow.35m w Ostrzeszowie przy dworcu PKS na salon fryzjerski, usługi biurowe, tel: 62 730 28 63

Wynajmę bardzo ładne, niezależne, zadbane mieszkanie, bez umeblowania. Dwa pokoje z aneksem kuchennym i łazienką na II piętrze wielorodzinnego budynku w Ostrzeszowie, ul. Zamkowa 28. Własne ogrzewanie gazowe, liczniki mediów. Budynek po kompletnym remoncie, ocieplony. Niskie koszty ogrzewania - własne gazowe. Miejsce parkingowe w podwórzu, bardzo dobra lokalizacja - przy Urzędzie Miasta, tel: 601 780158

Do wynajęcia mieszkanie w Poznaniu, ul. Głogowska, 2 pokoje, dobrze wyposażone, 52m2, tel: 601 756 641

Wydzierżawię piętrowy dom w Jutrkowie k.Wieruszowa, tel. 660 473 362

Wynajmę mieszkanie we Wrocławiu, 50m2 na ul. M.C. Skłodowskiej (przy Politechnice), tel: 727 462 839, 500 429 456. Dzwonić po 20:00.

Wydzierżawię lokal o powierzchni 160m2 lub 80m2 na działalność produkcyjną, magazynową lub biurową. Pomieszczenie ogrzewane, dostęp do WC i parkingu, tel: 502 240 246

Komfortowe mieszkanie, w pełni umeblowane, I piętro, dwa pokoje, kuchnia, łazienka, piwnica. Niezależne, własne ogrzewanie gazowe, liczniki mediów, domofon, parking, centrum miasta. Ostrzeszów, ul. Zamkowa 18. Preferowany dłuższy okres najmu, tel: 601 780 158

Do wynajęcia ul. Zamkowa 18 w Ostrzeszowie, 53 m2, umeblowane mieszkanie komfortowe, dostępne od zaraz. Mieszkanie na I piętrze, dwa pokoje - kuchnia, łazienka. Własne ogrzewanie gazowe, budynek wielorodzinny, wyremontowany, ocieplony, mieszkanie z licznikami prądu, gazu, wody, parking w podwórzu, domofon, niskie koszty eksploatacji, promocyjna cena najmu, tylko czynsz, bez dodatkowych opłat (oprócz eksploatacyjnych), blisko szkół, parku, urzędu, banku, tel: 698 931 378

Wynajmę obiekt 170 m2 na działalność, wszystkie media na działce 1400 m2 z placem utwardzonym, tel. 603 849 954

Lokal 212 m2, piwnica, parter, piętro, centrum Kępna, na biuro, gabinet, kancelarię, sklep, mieszkanie, tel: 880 681 934

Wydzierżawię lub sprzedam M3, IV piętro (38 m2), os. Zamkowe, tel. 691 327 170, dzwonić wieczorem.

Wydzierżawię obiekt o pow. 570 m2 na hurtownię lub warsztat, tel. 661 048 651

Wynajmę budynek gospodarczy po chlewni z możliwością przebudowy o pow.110 m w miejscowości Marydół, tel. 781 164 674

ROLNICZE - SPRZEDAM

Sprzedam beczkowóz 6500l cały w ocynku,jednoosiowy,pompa ssąco-tłocząca,przekaźnik,2wylewki,rozpylacz,hydraulika,szerokie ogumienie,oświetlenie, tel: 721 599 241

Sprzedam obsypnik do kiszonek, kopców,maszyna solidnej konstrukcji z przekładnią lemieszem i stolnica co pozwala regulować siłę , wysokość i odległość wyrzutu gruntu, tel: 781 374 281

Sprzedam beczkowóz 5000l ocynkowany na pojedynczej osi,pompa ssąco-tłocząca,wąż, wylewki,przekaźnik w zestawie, tel: 781 374 281

Sprzedam pług 3-skibowy obrotowy Rabewerk z kołem podporowym, przedpuszki,hydraulicznie obracany,odcinacze górne,stan bdb., tel: 721 599 241

Sprzedam prosięta, 16 sztuk, tel: 727 200 259

Sprzedam kombajn Claas ,,Mercur" rok produkcji 1964 stan dobry, heder szerokość 2,70,silnik Perkins, tel: 662 351 607 lub 697 872 814

Sprzedam wiejnie do zboża, sieczkarnie do sieczki metalową na 4 kosy, tel: 781 762 695

Sprzedam kombajn zbożowy Bizon Z50, prasę Klasy Rooland 44 bale 120x120, kombajn do ziemniaków Anna, tel: 697 690 067

Sprzedam pług trzy skibowy, lekki, obrotowy, niemieckiej produkcji, cena: 1900zł, tel: 607 704 761

Sprzedam głowicę, rozrusznik, alternator, zegary do kombajnu Bizon, tel: 661 048 651

Sprzedam mieszankę zbożowa, tel 600 636 768

Sprzedam wóz na 20 cal. Kołach, skrzynia plus drabiny z oświetleniem, cena: 600zł, tel: 724 704 337.

Sprzedam kombajn zbożowy claas dominator heder 4m kabina sieczkarnia silnik mercedesa, tel: 62 730 94 65

Sprzedam kojce porodowe do macior, cena do uzgodnienia, tel: 693 685 666

Sprzedam jęczmień, pszenicę, owies i mieszankę, możliwość dowozu, tel: 603 750 304

Sprzedam rozrzutnik obornika tandem, tel: 607 514 664

Sprzedam widlak do ciągnika, wysokość podnoszenia 2,5m; 3,5m i 5,2m, tel: 600 195 110

Sprzedam prasę z 224 z drabinkami,sprawna gotowa do pracy, 7800zł. Kontakt: 600695386

Sprzedam dmuchawę do zboża, 1300 zł, tel. 693 685 666

Sprzedam jałówkę cielną, 5 miesiąc wycielenia, tel. 695 724 170

Sprzedam pług 2-skibowy, tel. 660 473 362

Sprzedam przeglądarkę średnio gwiazdową, tel. 784 055 212

Sprzedam ciągnik ZETOR 5211, w bardzo dobrym stanie, 1991r, nowe opony, cena: 24800zł, tel.: 665 729 025

Sprzedam ciągnik Ursus C330, w bardzo dobrym stanie, zarejestrowany, cena: 8900zł, tel: 885 481 366

Sprzedam ciągnik Ursus C360, cały odnowiony, nowe opony, zarejestrowany, cena: 16000zł, tel: 885 481 366

Sprzedam brony 4 i dwa paszniki obrotowe, tel: 781 432 089

Sprzedam sieczkarnię jednorzędową do kukurydzy, tel. 661 048 651

Sprzedam zbiornik do mleka – 150 l, dojarkę dwubańkową oraz przegrabiarkę do siana, cena do uzgodnienia, tel. 62 731 14 37

Ciągnik rolniczy C 4011 z ładowaczem TUR zarejestrowany, stan bdb., cena 12900 zł, tel. 885 934 935

Sprzedam mieszalnik pasz ze śrutownikiem, cena 3500 zł, tel. 693 685 666

Sprzedam kojce porodowe na rusztach oraz paśniki dla trzody, tel. 661 048 651

Sprzedam kozę z mlekiem, tel. 62 730 73 01

Sprzedam słomę w balach, tel. 660 372 208

Sprzedam rozsiewacz nawozu, cena 250 zł, tel. 600 591 137

Sprzedam pług dwuskibowy, cena do uzgodnienia, tel. 784 668 674

Sprzedam kombajn zbożowy FAHR M-66, kosa 2,7m, silnik Deutz,cena: 10200 zł, tel. 725 676 025

Sprzedam brony 4, cena 1200 zł, tel. 781 432 089

Sprzedam ładowacz do załadunku bali, zawieszany na tył ciągnika, wysokość podnoszenia 4 m, widły samopoziomujące się, cena 1500 zł, tel. 661 996 513

Sprzedam kombajn zbożowy Fortschritt e-514, rok produkcji 1987, gotowy do żniw, cena 20500 zł. Tel 783 679 167

Sprzedam 2 paśniki do trzody chlewnej, 120 zł/szt., tel. 781 432 089

Sprzedam mieszankę – owies, około 50 ton. Płatne gotówką, cena 750 zł/tonę, tel. 502 546 344

Sprzedam wialnię do zboża, cena do uzgodnienia, tel. 667 770 224

Sprzedam siano w kostkach, tel. 698 164 269

Sprzedam kosiarkę rotacyjną polską, 1,65 m szer. robocza, cena 1500 zł, tel. 781 838 468

Sprzedam zgrabiarkę średnio gwiazdową, nowego typu, cena 1600 zł, tel. 667 407 369

Sprzedam siewnik „Poznaniak", szer. 2,70 m, cena 2100 zł, tel. 669 872 610

Sprzedam pług 4-skibowy „Grudziądz" 94 r., obkładnia 40, cena 2000 zł, tel. 62 731 53 59

Sprzedam rozsiewacz nawozu, lejowy 300 kg, 2002 r., cena 300 zł, tel. 782 060 269

Sprzedam rozrzutnik obornika, 2-osiowy; tel. 693 043 606 lub 62 761 45 20

Sprzedam przyczepę samozbierającą z nożami tnącymi, cena 3500 zł, tel. 669 584 787

Sprzedam spycharkę DT75 + części, cena do uzgodnienia, tel. 885 340 423 lub 62 731 11 74

Sprzedam pszenicę jarą oraz jęczmień jary, cena do uzgodnienia; tel. 885 340 423 lub 62 731 11 74

Sprzedam prosięta, cena 360 zł, tel. 62 730 82 56

Sprzedam pług 3-skibowy obrotowy oraz rozrzutnik 10 ton + burty i nadstawki do kiszonek, tel. 661 996 513

Sprzedam zbiornik na mleko 200–litrowy, cena 120 zł do uzgodnienia; tel. 663 306 550

Sprzedam słomę z 50 proc. dodatkiem zielonej, nadającą się na paszę, ze stodoły, mocno sprasowana, cena 50 zł/bal, tel. 662 760 611

Sprzedaż byczków, tel. 663 772 922

ROLNICZE - KUPIĘ

Kupię słomę prosto z pola, tel: 721 803 908

Kupię słomę, tel: 697 690 067

INNE - SPRZEDAM

Sprzedam rowery z Niemiec, różne rodzaje, tel: 607 576 952

Zlewozmywak blaszany 2 komorowy, suszarka używany, cena: 50 zł, tel: 661 971 639

Sprzedam wiertarkę W515, tel: 721 423 555

Sprzedam ubranka H&M dla chłopca rozm 80,86,92, cena: 12 zł sztuka, tel: 693 630 080

Sprzedam wiszące szafki, półki. różowe, stan dobry, cena: 100zł, tel: 693 630 080

Sprzedam hydrant, tel: 697 514 605

Zestaw wypoczynkowy w dobrym stanie, nierozkładany. Trójka, dwójka, jedynka, kolor grafitowy, cena 300 zł, tel: 725 081 173

Sprzedam materac przeciwodleżynowy, cena: 300zł, tel: 600 531 830

Sprzedam krajzegę z silnikiem 5,5 Kw, kablem 25m, cena: 500zł, tel: 691 182 354

Sprzedam spacerówkę typu laska, czerwono-czarną, cena: 100zł, tel: 697 913 884

Sprzedam 2 fotele, stan bardzo dobry, cena: 150zł, tel: 691 232 835

Sprzedam 2 fotele, tapczan, 2 pufy, ławę, stan bardzo dobry, cena: 350zł, tel: 691 232 835

Sprzedam meble tapicerowane, komplet 3-2-1, materiał Alcantara, kolor miodowy, cena: 400 zł, tel: 693 431 819

Sprzedam spacerówkę Espiro Magic4 , aluminiowa, lekka, mala po złożeniu, czerwono-szara, 5-punktowe pasy,regulowany podnóżek i oparcie do pozycji leżącej,odpinana barierka,amortyzowane koła, hamulec blokujący jednocześnie obydwa koła,koszyk na zakupy. Gratis pokrowiec na nóżki,parasolka i siatka na zakupy, cena: 250 zł, tel. 667 224 976

Sprzedam antenę CB Wilson, cena: 40zł, tel: 605 882 926

Sprzedam meble młodzieżowe w idealnym stanie, cena: 300zł, lodówkę cena: 200zł, oraz tapczan cena: 100zł, tel: 609 877 369

Książki do LO (biol-chem) poziom rozszerzony OPERON, klasa 1,3. wiele pomocy naukowych z biologii, tel: 511 333 351

Sprzedam wózek na dużych pompowanych kołach, z wyjmowaną gondolą, z przekładaną rączką, kolor beż z czarnym, cena: 150 zł, fo-

ABY ZAMIEŚCIĆ OGŁOSZENIE DROBNE W NASZYCH STRONACH OSTRZESZOWSKICH ZADZWOŃ POD NR: 533 600 655 LUB WYŚLIJ SMS NA NR 7148 (1,23 BRUTTO) O TREŚCI: DROBNE+TREŚĆ OGŁOSZENIA (MAX 160 ZNAKÓW) DO CZWARTKU DO GODZ: 14:00. NIE DOTYCZY RUBRYKI USŁUGI. WSZYSTKIE OGŁOSZENIA UKAZUJĄ SIĘ DO ODWOŁANIA, CZYLI EMISJA CO TYDZIEŃ, JEŚLI CHCESZ WYCOFAĆ OGŁOSZENIE ZADZWOŃ!

telik bujak gratis, tel: 692 744 026

Sprzedam fotelik bujak samochodowy GRACO z BAZĄ, wkładka dla noworodka, kolor granat, przekładana rączka, osłonka przeciwdeszczowa, pięciopunktowe pasy bezpieczeństwa, tel: 692 744 026

Sprzedam ubranka, buty firmowe 86-92-96 H&M, Next, chłopięce. po jednym dziecku, cena 8 zł/ szt, tel: 693 630 080

Poszukuję specjalistę ds. marketingu ze znajomością j. angielskiego i/lub niemieckiego tel: 721 666 835

Sprzedam Francuską suknię ślubną, całość zdobiona koronką, rozmiar 36-38, z trenem, wzrost 165cm z regulacją do ok. 175 cm, możliwość przesłania zdjęć na pocztę, tel: 607 185 677

Sprzedam meble dębowe do salonu: komoda, komoda + szklana witryna, stolik RTV, stan bardzo dobry, cena za komplet: 800zł, tel: 693 630 080

Sprzedam łóżko dla dziecka: wóz strażacki + materac, stan bardzo dobry, cena za komplet: 800zł, tel: 693 630 080

Sprzedam ladę sklepową pełną 90, cena: 160zł, wieszaki na odzież w cenie: 10gr i 50gr/szt., tel: 608 558 047

Sprzedam rolki, fioletowo-różowe, tel: 667 894 116

Sprzedam łóżko rehabilitacyjne z elektryczną regulacją 3 - poziomową, cena: 1300zł, tel: 600 131 858

Sprzedam wózek inwalidzki do wagi 110kg, nowy nieużywany, cena: 600zł, tel: 600 131 858

Sprzedam pieluchomajtki i pampersy dla osoby dorosłej, cena: 30zł/30szt w opak., tel: 600 131 858

Sprzedam króliczki miniaturki, tel: 607 314 457

Sprzedam profesjonalny aluminiowy rower BMX, firmy Lazaro, stan bardzo dobry, cena: 500zł, tel: 698 968 382

Sprzedam używany fotelik do karmienia dziecka firmy Baby Design, stan bardzo dobry, cena: 100zł, tel: 698 968 382

Sprzedam telewizor kolorowy LG 29", 4-letni, tel: 667 770 224

Sprzedam papę podkładową w rolkach po 15 metrów, posiadam 11 rolek, cena: 60zł, tel: 667 743 884

Sprzedam rower holenderski, tel: 501 054 123

Sprzedam rower męski ,,Sprinter", koła 29", cena: 150zł, tel: 603 354 405

Sprzedam meble pokojowe w bardzo dobrym stanie wysokość 2m, szerokość 2,70m, tel: 516 644 619

Sprzedam stare zabytkowe meble: komoda, bieliźniarka, biurko, tel: 600 351 984

Sprzedam kosiarkę elektryczną, cena do uzgodnienia, tel: 884 194 256

Sprzedam huśtawkę, cena: 280zł, tel: 884 194 256

Sprzedam każda ilość borówek na zamówienie, cena: ok. 12zł/kg, tel: 781 762 695

Sprzedam magiel elektryczny 70cm, Veritas (niemiecki), cena: 160zł do negocjacji, tel: 691 933 872

Sprzedam nosidełko i gondole do małego dziecka, tel: 507 461 430

Sprzedam wielofunkcyjny robot, nowy nieużywany ,,Malakser", tel: 503 037 570

Sprzedam duży garnek kamienny, tel: 507 461 430

Sprzedam Laptop Samsung RF511, ekran 15,6 cala, grafika: nvidia GT540m 1GB (bardzo wydajna), CPU: Core i3 2310m, pamięć 4GB RAM DDR3, HDD 500GB, 7200rpm, system oryginalny Windows 7 64bit, USB 3.0, DVD nagrywarka itd., stan techniczny bardzo dobry, sprawny 100%, cena: 1299zł, do negocjacji, tel: 693 769 144

Sprzedam klimatyzator pokojowy, cena: 330zł, tel: 725 676 025

Sprzedam drzwi frontowe, tel: 884 194 256

Sprzedam panel ogrodowy szer: 2,43m, wys: 1,5m, 16 sztuk, tel: 62 730 57 41

Sprzedam koziołki rasy burskiej, tel: 782 543 621

Sprzedam ubranka dla chłopca rozm.68-74 spodnie, body, bluzki, wszystko za 50zł, tel: 603 395 440

Sprzedam suknię ślubną 1-częściową,rozm. 34/36 wzrost ok. 162-165, dół prosty, gorset ozdobny, z paseczkiem na szyję, z salonu, niezniszczona, możliwość wysłania zdjęcia na e-mail lub osobistego obejrzenia w komisie na ul. Św. Mikołaja 8, cena: 650zł, tel: 883 035 980

Sprzedam cieliczkę dwutygodniowa, tel: 665 841 208

Sprzedam rower holenderski, tel: 501 054 123

Sprzedam komodę pod RTV, stolik pod akwarium, ławę, tapczan, 2 fotelu typu finka, wszystko w kolorze mahoń, tel: 691 106 650

Sprzedam sieczkarnię jednorzędową do kukurydzy, tel: 661 048 651

Sprzedam drzewo opałowe sosnowe, pocięte z dowozem, tel: 667 618 755

Sprzedam rower młodzieżowy Arkus, koła 24, przerzutki shimano, w bardzo dobrym stanie, tel: 62 739 95 79, 608 768 354

Sprzedam telewizor kolorowy, LG 28", czteroletni, tel: 607 565 546

Sprzedam kuchnię dziecięcą Chicco z akcesoriami, grająca, cena: 150zł, tel: 601 431 225

Pilnie sprzedam szafę na odzież Bodzio, 4 drzwiowa + 2 szuflady, stan bardzo dobry, cena: 500 zł do negocjacji, możliwość przesłania zdjęcia e-mail, tel: 502 165 128

Sprzedam krajzege do ciacia drewna, silnik 3kW, przewód z wtyczka, solidna konstrukcja, cena: 850 zł, tel: 885 934 935

Sprzedam komplet książek lub pojedynczo do pierwszej klasy Zespołu Szkół nr 1, oraz do gimnazjum, tel: 726 064 767

Sprzedam nowe ubranka niemowlęce z metkami ,,Pinokio", od rozm. 56 wzwyż, atrakcyjne ceny, tel: 781 670 742

Sprzedam drzewo opałowe sosna lub liściaste w wałkach dł. 1m, tel: 536 582 099

Sprzedam odzież używaną w ilościach hurtowych, tel: 723 574 704

Sprzedam gokarta na pedały, tel: 604 670 792

Sprzedam nowy garnek do robienia soków ,,Sokownik", tel: 503 037 570

Sprzedam nową nieużywaną pralkę wirnikową, tel: 507 461 430

Czarną szafkę pod telewizor, cena: 20zł, tel. 697 146 580

Rowerek 3 kołowy dla dziecka, cena: 25zł, tel: 603 041 731

Sprzedam nowoczesne meble sklepowe, 3 gondole, wieszaki, stal nierdzewna, szkło, cena do uzgodnienia, tel: 692 908 560

Laptop Lenovo b560, 15.6", intel core i3 2x2.4GHz, pamięć 3GB ddr3, dysk 500GB, Win 7 Pro 64 bit, 1100zł, tel: 62 731 68 11 (prosić Piotra)

Sprzedam ogromny zestaw ubranek (ponad 100 szt.) dla dziewczynki w wieku 3-4 latka, tel: 695 311 450

Sprzedam łóżeczko turystyczne, składane, Ostrzeszów, tel. 627 304 114

Sprzedam spodnie i kamizelkę dla chłopca 146 cm, z garniturem, cena: 60 zł, tel: 784 007 613

Sprzedam meble, ciemny brąz z połyskiem, cena: 500 zł, tel. 784 007 613

Sprzedam kafelki w kolorze miodowym, tel. 627 319 111

Sprzedam suknię ślubną, wzr. 160 cm + 5 cm obcas, mimo, że jest to rozmiar 44-46, fason daje mega lekkość i wygodę, szyta z katalogu, cena do negocjacji: 800 zł, Ostrzeszów, tel. 608 616 720

Sprzedam piec c.o. mało używany, tel: 697 066 595

Sprzedam kosę spalinową Demono, nowa, cena: 380zł, tel: 695 442 603

Oddam za symboliczną kwotę tapczan rozkładany, tel: 607 565 546

Sprzedam drewno kominkowe i opałowe, tel: 609 134 282

Sprzedam krzesło do karmienia dziecka, tel: 603 041 731

Sprzedam nosidełko do dziecka, cena: 50zł, tel: 697 146 580

Mam do sprzedania białą suknię ślubną rozmiar 36, wzrost 165, regulowany gorset + spódnica, organtyna, aplikacje, długi welon i bolerko gratis, po czyszczeniu, możliwość wysłania zdjęć na e-mail, tel: 609 869 383

Poszukuję osoby dojeżdżającej do pracy na trasie Ostrzeszów - Kępno lub Kobyla Góra – Kępno, tel. 723 970 903.

Sprzedam bojler do grzania wody firmy Biawar, 80 i 60 l, cena: 150 i 200 zł, sprawne technicznie, tel. 605 733 266

Sprzedam nowy silnik dwusuwowy do roweru, każdy rodzaj, tel. 62 731 06 47

Sprzedam sosnę tartaczną, tel. 695 951 448

INNE KUPIĘ

Kupie Szczenie Owczarka Niemieckiego długowłosego, tel: 692 994 329

Kupię szczeniaka (psa) owczarka niemieckiego do 300 zł., tel: 798 877 715

Kupię szczenię Beagle, tel: 663 579 433

Kupię szczenię owczarka niemieckiego długowłosego (sukę), może być z rodowodem, tel: 783 679 289

Kupię drewno, las do wycinki. Sosna, najlepiej gruba. Gotówka, tel: 667 345 625

Kupię akordeon 80-basowy, używany, tel. 798 620 998

ZGUBIONO/ZNALEZIONO

Zgubiono czarny damski portfel pod Biedronką w Grabowie (ważne zgromadzone wizytówki). Uczciwego znalazcę proszę o telefon: 607 576 971

PRZYJMĘ / ODDAM

Oddam telewizor kolorowy, tel: 600 919 884

Oddam szczeniaki ratlerka, tel: 664 656 847

Przyjmę w dzierżawę grunty rolne z Zalesia i okolic, tel: 799 189 984

Oddam gruz, Ostrzeszów, tel: 695 714 424

Oddam 2 kotki w dobre ręce, tel: 721 039 645

Oddam do rozbiórki dom w Ostrzeszowie, do odzyskania 10tys. Sztuk cegły w bardzo dobrym stanie, tel: 517 147 555

Drobne przyjmę ziemię piasek glinę Ostrzeszów po 18 tel 695627822

Przyjmę gruz na drogę nieopodal Rogaszyc, tel. 603 242 693

Przyjmę ziemię do podniesienia terenu na działce. Tel. 697 514 605

Oddam psa (suczkę) w dobre ręce. Tel. 723 844 301

Oddam małego pieska, czarno-biały, odrobaczony i zadbany, tel. 669 459 709

Oddam gruz, tel. 609 346 844

Oddam 3 mies. kotki, tel. 62 730 39 46

Przyjmę ziemię (z wyjątkiem gliny, gruzu) do podniesienia terenu na działce w Ostrzeszowie obok Intermache. Telefon kontaktowy: 62 78 24 336, 697 125 891

Oddam 3,5-miesięczne foxteriery, tel. 62 731 01 29

Przyjmę dużego psa, który toleruje obecność kotów, tel. 666 815 549

ZATRUDNIĘ

Zatrudnimy kucharkę wykwalifikowaną z doświadczeniem. Tel: 728 454 709

Zatrudnimy kelnerkę z doświadczeniem, tel: 728 454 709

PRACODAWCO! OGŁOSZENIA DROBNE W DZIALE „PRACA" ZAMIESZCZAMY BEZPŁATNIE!

Przyjmę do pracy malarza konstrukcji stalowych z uprawnieniami na wózek widłowy, spawaczy oraz operatora wózka widłowego, tel: 603 505 958

Mała rodzinna apteka zatrudni mgr farmacji na pół lub cały etat. 10 min od Ostrzeszowa, tel: 603 943 699

Zatrudnię dekarza, tel: 608 207 083

Przyjmę pracownika do prac budowlanych, tel: 608 207 083

Zatrudnię Panią/Pana do pracy w kwiaciarni w Ostrzeszowie. Wymagane doświadczenie i/lub ukończony kurs florystyczny. CV proszę wysyłać na rekrutacja.kwiaciarnia@op.pl

Zatrudnię agenta ubezpieczeniowego do obsługi polis indywidualnych PZU Życie S.A., wymagane doświadczenie na stanowisku agenta ubezpieczeniowego minimum 1 rok. Kontakt: Agnieszka Kempińska 609 880 760, agakem76@wp.pl

Przyjmę uczennicę do sklepu spożywczego w Ostrzeszowie, tel: 667 312 263

Zatrudnię hydraulika, mile widziane doswiadczenie w zawodzie, tel: 603 625 877

Przyjmę piekarza orz ucznia w zawodzie piekarz, Grabów nad Prosną, tel: 605 175 145

Zatrudnię pracownika do pracy biurowo-magazynowej. Wymagana znajomość pakietu Microsoft Office (Word, Excel) oraz baz danych. Mile widziane prawo jazdy kat. B i znajomość języka angielskiego, tel. 601483283

Zatrudnię osobę niepełnosprawną do pracy w biurze i magazynie. Wymagana znajomość obsługi komputera, pakietu Microsoft Office (Word, Excel) oraz baz danych. Mile widziana znajomość języka angielskiego, tel. 601483283 w godz. 10.00 do 18.00

Kapela rockowa poszukuje basisty i klawiszowca tel: 667 300 000

Przyjmę spedytora na transport międzynarodowy cała europa zachodnia, tel: 502 534 730

Przyjmę do pracy w gospodarstwie mężczyznę, wiek od 25 lat (może być rencista lub emeryt) z doswiadczeniem rolniczym i znajomością obsługi maszyn rolniczych, tel: 727 462 839. Dzwonić po godz. 20:00

Zatrudnię malarza, pracownika budowlanego, tel: 603 462 882. Proszę dzwonić po 18:00

Firma zatrudni hydraulików, praca we Francji, tel. 691 974 170, 783 977 205

Firma poszukuje kierowcy z doświadczeniem, kat. C+E, transport międzynarodowy. Tel. 601 586 704.

Zatrudnię mężczyznę jako pomoc stolarza, możliwość przyuczenia. Tel. 697 806 775

Zatrudnię asystenta-projektanta, tel. 784 222 225

Przyjmę stolarza, tel. 697 806 775

Poszukuję osoby na ½ etatu – praca dodatkowa, wymagane prawo jazdy kat. B, tel. 500 252 163

Zatrudnię pracownika do stolarni, montaż stelaży, tel. 691 777 796, 62 731 69 16, 695 983 148

Przyjmę brukarza z doświadczeniem, mile widziane prawo jazdy kategorii B, bez nałogów, tel. 603 256 904

Przyjmę monterów rusztowań, tel. 661 876 423

SZUKAM PRACY

Osoba niewidoma poszukuje pracy chałupniczej, tel: 724 704 337

Zaopiekuję się dzieckiem, osobą starszą, lub zajmę się domem i sprzątaniem, tel: 665 841 373

Kierowca kat.C+E D+E podejmie pracę na ½ etatu, posiadam grupę inwalidzką, tel: 603 301 294

Udzielę korepetycji przy pisaniu prac licencjackich, magisterskich i zaliczeniowych, tel: 693 208 692

Osoba z 2 grupą stopnia niepełnosprawności poszukuje pracy, tel: 661 501 840

Młoda kobieta z zawodu krawcowa szuka stażu lub pracy jako szwaczka w tapicerstwie (na przyuczenie) w Kobyla Górze lub Ostrzeszowie, tel: 722 232 601

Poszukuje pracy w zawodzie stolarza, mam 29 lat bez nałogów, tel: 782 367 583

Malarz z dużym doświadczeniem szuka pracy, tel: 662 853 474

Chłopak, 17 lat pilnie poszukuje pracy na wakacje tel: 721 560 286

Młoda kobieta szuka pracy dorywczej popołudniami, sprzątanie itp., tel: 781 193 455

Młoda dziewczyna szuka pracy, okolice Doruchowa i Ostrzeszowa, tel: 783 742 941

Poszukuję pracy w charakterze opiekunki osoby starszej lub dziecka, pomocy domowej lub sprzątaczki, tel: 665 841 373

Dziewczyna, z zawodu sprzedawca, szuka stażu lub pracy w Kobylej Górze lub Ostrzeszowie, tel: 669 549 036

Płytkarz wykona układanie płytek w łazienkach, kuchniach, salonach, itp., tel: 609 636 279

Dziewczyna, z zawodu sprzedawca, szuka stażu lub pracy w sklepie odzieżowym lub innym w Ostrzeszowie, tel: 605 363 734

Kobieta, z zawodu krawcowa, szuka stażu lub pracy jako szwaczka (w tapicerstwie na przyuczenie), tel: 722 232 601

Kierowca kat. B,C,T podejmie prace od zaraz lub każda inną, tel: 530 405 298

Kobieta szuka pracy jako pomoc domowa na terenie Ostrzeszowa, tel: 697 544 725

Uczennica 1 klasy technikum poszukuje dorywczej pracy na okres wakacji (sprzątanie, opieka nad dziećmi, itd.), tel: 726 064 767

Kierowca kat.B z doświadczeniem poszukuje pracy, tel: 725 903 591

Sprzedawczyni z praktyką szuka pracy na pierwszą zmianę, tel. 784 007 613

17-latek podejmie pracę na wakacje, tel. 721 560 286

Kobieta 45 lat szuka jakiejkolwiek pracy, doświadczenie w gastronomi, tel: 724 712 170

20-letni chłopak, średnie wykształcenie, informatyk, prawo jazdy kat. B, podejmie pracę, tel. 609 275 306

Mężczyzna podejmie prace popołudniami jako spawacz lub stałą na umowę o pracę, tylko poważne oferty, tel. 663 827 468

Szukam pracy jako opiekunka osób starszych, tel. 665 841 373

Absolwent szkoły średniej szuka pracy dorywczej, na wakacje, prawo jazdy kat. A i B, tel. 661 879 461

ARCHITEKTURA - PROJEKTOWANIE – TANIO. TEL. 600 244 032

Kobieta 28 lat szuka pracy, ukończone studia humanistyczne, liceum ekonomiczne, odbyty staż w szkolnym sekretariacie i bibliotece. Znajomość urządzeń biurowych, prawo jazdy, obsługa komputera i internetu. Gotowość uczestniczenia w wymaganych szkoleniach, kursach, tel: 600 648 733

Studentka I roku udzieli korepetycji z zakresu języka angielskiego i matematyki w okresie wakacyjnym, tel: 697 544 702

Jestem młodym, silnym, 19-letnim mężczyzną i szukam jakiejkolwiek pracy dorywczej, prawo jazdy kat. B, tel: 603 317 172

MultiHome.pl AGENCJA NIERUCHOMOŚCI

NIERUCHOMOŚCI OSTRZESZOWSKIE KĘPIŃSKIE

Szybka sprzedaż - bezpieczeństwo transakcji
Skuteczna reklama nieruchomości - dobre ceny

Ostrzeszów ul. Zamkowa 30 (naprzeciwko Urzędu Miasta)
Kępno ul. Sikorskiego 2a (naprzeciwko szpitala)

nr licencji 6250 603 09 88 88

Do wynajęcia lokal użytkowy o powierzchni 220 m2. Grabowie n/Prosną przy Rynku na I piętrze. Nieruchomość nadaje się na handel, gastronomię i inne usługi. Miejsca parkingowe przy lokalu. Cena 3.500 zł. Tel: 603 09 88 88.

MultiHome.pl

Kupię dom do remontu w Ostrzeszowie. Tel: 603 09 88 88.

Na sprzedaż dom w Mechnicach 140 m2, działka o pow. 901 m2. Wymienione okna, po remoncie. Zagospodarowane poddasze. Zabudowania gospodarcze, garaż, warsztat i inne. Do zamieszkania od zaraz. Cena 195.000 zł. Tel: 603 09 88 88.

Na sprzedaż działki budowlane w miejscowości Chojęcinie pod Kępnem. Cena od 45.000 zł. Dostępne różne powierzchnie. Tel: 603 09 88 88

Sprzedam bezczynszowe dwupoziomowe mieszkanie 92 m2 w Baranowie obok os. Murator. Istniej możliwość wydzielenia dwóch mieszkań. II i III piętro. Parking. Opłata do spółdzielni mieszkaniowej- 130 zł. Cena 290.000 zł. Tel: 603 09 88 88

Na sprzedaż grunt w Joance, pow. 1,6 ha. Przeznaczenie: przemysł, usługi, składy, magazyny, działalność hurtową. W okolicy obiekty produkcyjne i osiedle domków jednorodzinnych. Cena 32zł/m² - 512.000 zł do negocjacji. Tel: 603 09 88 88.

MultiHome.pl

Sesje zdjęciowe nieruchomości.

Działka budowlana w Taborze Wielkim, malownicze położenie, zlokalizowana przy głównej drodze. Powierzchnia całkowita 19 ar. W sąsiedztwie działalność gospodarcza, domy jednorodzinne, kościół, sklep. Cena 55.000 zł. Tel: 609 00 88 88.

Do sprzedania działka w Cieszęcinie o powierzchni 1.082 m². W sąsiedztwie domy mieszkalne. Na terenie posesji zabudowania gospodarcze do remontu o pow. ok. 80 m². Woda i prąd w drodze. Cena 30.000 zł. Tel: 609 09 88 88.

MultiHome.pl

Kupię działkę rolną w Ostrzeszowie lub okolice. Tel: 609 00 88 88.

MultiHome.pl

Poszukuję nieruchomości na sprzedaż lub wynajem, która może być wykorzystana jako przedszkole. Potrzebna powierzchnia to: 200 – 300 m². Wymagana działka na ogródek dla dzieci niekoniecznie duża. W Kępnie lub okolicach. Cena do 400.000 zł. Tel: 609 00 88 88.

Mieszkania własnościowe, I piętro – Ostrzeszowie, centrum miasta. Pow. 63,37 m². Układ: 2 pokoje, łazienka z wanną, kuchnia. Strych, piwnica, podwórko z bramą wjazdową oraz zabudowania gospodarcze. Cena: 119.000 zł. Tel. 603 09 88 88

Grunt w Kępnie, ul. Walki Młodych. Pow. 1,089 ha w tym około 60ar (6.000 m²) działki budowlanej oraz 48ar (4.800 m²) terenów zielonych. Oznaczenie całego terenu: Ł IV(świetny pod KRUS lub dopłaty). Cena 250.000zł. Tel: 603 09 88 88.

MultiHome.pl

Wyjątkowa reklama nieruchomości.

Działka budowlana o warunkach zabudowy dla domu jednorodzinnego w miejscowości Walichnowy. Dostępne media: energia elektryczna, woda, telefon. Powierzchnia 3.309 m². Cena 69.000zł. Tel: 609 00 88 88.

Na sprzedaż dom bliźniak po gruntownym remoncie na Wiosny Ludów w Kępnie. Działka 390 m². Układ domu pozwala na zamieszkanie dwóch rodzin. Lokalizacja blisko centrum. Powierzchnia 140 m². Cena 415.000 zł. Tel. 603 09 88 88

Dom w Kopaninach o pow. 183 m², cały czas zamieszkiwany. Istniej możliwość kupienia z działką budowlaną 15ar za kwotę 169.000 zł lub dodatkowo z gruntem rolnym 34 ar z możliwością przekształcenia na działki budowlane za 199.000 zł. Tel.603 09 88 88.

MultiHome.pl

Kupię dom, ok. 160 m² w centrum Ostrzeszowa. Tel: 609 00 88 88.

Na sprzedaż nowoczesny dom z duża działką- Niwiska. Ogrodzona działka 26 arowa. Media: prąd, woda, ogrzewanie piec-Eco groszek, kanalizacja. Przed domem plac do parkowania. Powierzchnia 216 m². Cena 390.000 zł. Tel: 603 09 88 88.

Godny uwagi dom na sprzedaż w Kaliszkowicach Kaliskich. Oferta obejmuje dwie działki geodezyjne w jednym kawałku 1,6 ha w kształcie prostokąta. Duża stodoła oraz zabudowania gospodarcze. Powierzchnia 200 m². Cena: 179.000 zł. Tel. 603 09 88 88.

MultiHome.pl

Doradztwo w trudnych sprawach.

Zadbane mieszkanie- Nosale. Lokal na parterze o powierzchni 38,4 m². Media: prąd, woda, szambo. W cenie również pomieszczenia gospodarcze, piwnica oraz udziały w gruncie z możliwością odkupu. Powierzchnia 38,4 m². Cena 89.000 zł. Tel: 603 09 88 88.

Sprzedam działkę budowlaną w miejscowości Skoroszów. Na posesji zabudowania gospodarcze, drewniana stodoła. Media: woda, prąd, kanalizacja- nie wprowadzona na działkę. Powierzchnia 3.700 m². Cena 50.000 zł. 603 09 88 88.

Na sprzedaż duże mieszkanie w domu jednorodzinnym położone na parterze w miejscowości Kopaniny. Dodatkowo piwnica około 30 m². Mieszkanie wymaga wykończenia. Działka 1250 m². Opcja kupienia całego domu. Powierzchnia 79 m². Cena 120.000 zł. Tel: 603 09 88 88.

Do sprzedaży nowy, wolnostojący dom w Opatowie na Osiedlu Młodych. Budynek jest w stanie surowym zamkniętym, podpiwniczony. Działka 7 ar (785m²). Prąd, woda, siła, kanalizacja. Powierzchnia 160 m². Cena 245.000 zł. Tel: 603 09 88 88.

MultiHome.pl

Kupię pilnie mieszkanie za gotówkę w Ostrzeszowie. Tel: 609 00 88 88.

Na sprzedaż duży dom dwupoziomowy z prosperującym barem. Budynek podpiwniczony. Nieruchomość ma wiele możliwości wykorzystania powierzchni. Powierzchnia 260 m². Cena 550.000 zł. Tel: 603 09 88 88.

MultiHome.pl

Bezpieczeństwo i doświadczenie.

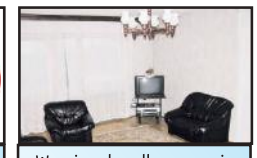

Wynajmę dom dla pracowników pod Kępnem. Do dyspozycji również pomieszczenia gospodarcze. Nieruchomość podpiwniczona. Minimalna ilość osób do zamieszkania 5 os. Cena 600 zł/os/m-c. Kaucja do ustalenia. Powierzchnia 180 m². Tel: 603 09 88 88

Na sprzedaż zadbana kamienica przy ul. Kościelnej w Kępnie. Powierzchnia całkowita 420 m². Rewelacyjna lokalizacja, olbrzymi potencjał obiektu. Wysokość pomieszczeń 3,20 m. Klimatyzacja i monitoring . Cena 1.950.000 zł. Tel: 603 09 88 88.

Dom jednorodzinny z dużą działką i ogrodem w miejscowości Miechów. Posesja w całości ogrodzona, działka 20 ar. Cisza, spokój oraz miły klimat. Powierzchnia 160 m². Cena 190.000 zł. Tel: 603 09 88 88

Na sprzedaż wygodny parterowy dom na dużej działce- 30 ar, w Siemianicach. Powierzchnia użytkowa domu 180 m², poddasze do zagospodarowania. Nieruchomość w całości podpiwniczona. Cena 220.000 zł. Tel.603 09 88 88.

Wielofunkcyjny grunt wraz z obiektem zlokalizowany w Opatowie przy głównej ulicy. Powierzchnia całkowita 1,22 ha (12.200 m²). Grunt w całości ogrodzony płotem. Cena 330.000 zł. Tel: 609 00 88 88.

MultiHome.pl

8 lat na rynku.

Atrakcyjny grunt zlokalizowany o powierzchni 12,11 ha (121.100 m²) w jednym kawałku. Całość terenu ogrodzona bramą wjazdową. Lokalizacja- Świba. Media: woda, prąd. Cena 1.500.000 zł. Tel: 609 00 88 88

Dom bliźniak- Osiedle Wiosny Ludów. Idealny na działalność oraz do zamieszkania. Pow. 220 m². Duża przestrzeń, 2 pokoje, otwarta kuchnia, wnęka z wyjściem na ogród, 2 łazienki, 2 balkony. Cena nieruchomości 320.000 zł. Tel: 603 09 88 88.

Lokal użytkowy o pow. 55 m² w świetnej lokalizacji Kępna- Os. Wiosny Ludów. Znajduje się na parterze budynku wolnostojącego. Cena najmu 990 zł netto + media. Kaucja 1500zł. Tel: 603 09 88 88.

Do wynajęcia część (parter) kamienicy w Kępnie blisko centrum. Łączna powierzchnia 165 m². Duże witryny dające spore oświetlenie. Klimatyzacja, monitoring oraz alarm. Cena 5.000zł/ m² netto. Tel: 603 09 88 88.

Do wynajęcia zadbana kamienica położona w prestiżowej lokalizacji w Kępnie przy ulicy Kościelnej. Pow. 420 m². Na obu kondygnacjach otwarte duże przestrzenie. Monitoring, klimatyzacja, alarm. Cena: 12.000 zł/m-c netto. Tel: 603 09 88 88.

Na sprzedaż część kamienicy w Kępnie przy ulicy Szkolnej 8. Łączna powierzchnia 187 m². Działka 193 m². Nieruchomość nadaje się idealnie na prowadzenie działalności i zamieszkanie w tym samym budynku. Cena 185.000 zł do negocjacji. Tel: 603 09 88 88.

MultiHome.pl

U nas zareklamujesz swoją działalność – świetne ceny. Tel: 603 09 88 88.

Na sprzedaż działki budowlane położone pod Kępnem w Hanulinie. Szacowane powierzchnie to około od 800 m² do 1000 m² - ewentualne odstępstwa do uzgodnienia. W sąsiedztwie luźna zabudowa domów jednorodzinnych. Cena 60zł/m². Tel: 603 09 88 88.

Do kupienia obiekt Pieczyska pod Wieruszowem. Pow. gruntu ok. 1 ha. Całość ogrodzona. Około połowa terenu utwardzona duży plac manewrowy, skład. Pozostała część działki to część rekreacyjna. Pow. zabudowy 413 m². Cena: 690.000 zł netto. Tel: 609 00 88 88.

Na sprzedaż niezabudowany grunt o łącznej powierzchni 8.478 m². Wyjątkowa lokalizacja między Osiedlem Przemysława a Chojęcinem. Cena nieruchomości 55zł/m² - 466.290 zł do negocjacji. Tel: 609 00 88 88.

MultiHome.pl

Wynajmę mieszkanie w Ostrzeszowie. Tel: 603 09 88 88.

Działka budowlana położona w centrum starego Baranowa pod budowę lub usługi uciążliwe. Blisko kościoła, szkoły, sklepy. Powierzchnia 1.122 m². Cena 49.500 zł. Tel: 603 09 88 88.

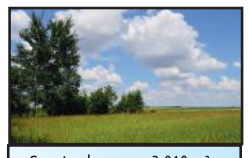

Grunt rolny, pow. 3.010 m² w Mariance Siemieńskiej. Struktura gruntów: klasa RIVa (1.760 m²) oraz RIVb (1.250 m²). Działka prostokątna; droga asfaltowa, częściowo utwardzona. Cena 60.000 zł. Tel: 603 09 88 88.

Mieszkanie, Nosale, gm. Bralin. Pow. 54,3 m². 2 pokoje, kuchnia wyposażona w sprzęt AGD oraz nowe meble pod zabudowę, łazienka z wanną i toaletą. Przy nieruchomości znajduje się pom. Gosp. , garaż, piwnica, ogródek. Cena. 119.000 zł. Tel: 603 09 88 88.

Dom na nowym Osiedlu pod Lasem w Chojęcinie. Pow. 220 m². Układ: duży salon z wyjściem na ogród, kuchnia, łazienka, zamykany pokój, oraz dodatkowe pom. Na piętrze otwarta przestrzeń do zaadaptowania. Cena: 210.000 zł. Tel: 603 09 88 88.

Gruntów pod budowę domu na osiedlu domów jednorodzinnych w Bralinie. Dojazd droga asfaltową i częściowo utwardzona. Pow. 820 m² do 1.600 m². Ceny działek od 40-50zł za m². Łącznie do kupienia około 5.000m2 (50 ar). Tel: 609 00 88 88.

Domu z gruntem rolnym - Brzezie, gm. Perzów. Pow. 80 m². Kuchnia, 3 pokoje, łazienka z wanną, wiatrołap, poddasze użytkowe. Możliwość zakupu domu z działką o powierzchni 12ar - 140.000 zł lub dom z gruntem o pow. 78 ar 170.000 zł. Tel. 603 09 88 88

HORYZONT NIERUCHOMOŚCI
KONTAKT lub 534 533 535 880 681 934
ul. Piekary 9, Ostrzeszów (Link Finance)
www.linkfinance.pl
AGENCJA NIERUCHOMOŚCI, KREDYTY HIPOTECZNE

Miejsce na Twoją nieruchomość

Do sprzedania działka budowlana, odrolniona, KW,pow. 1299 m2, prostokątna, częściowo ogrodzona.Prąd doprowadzony, woda w granicy, kabel telefoniczny na działce. Jedna z ostatnich działek z bezpośrednim zjazdem z drogi asfaltowej.Ostrzeszów tel. 534 533 535

Do sprzedania dom o pow 180 m2, dwukondygnacyjny, hol, 5 pokoi ,kuchnia, łazienka, WC, pom.gospodarcze, garaż, nieruchomość nadaje się do prowadzenia działalności handlowo-usługowej. Lokalizacja Laski powiat Kępiński. Cena: 180 tys. zł. tel. 880 681 934

Do sprzedania działki budowlane o pow. 900 m2 w sąsiedztwie zabudowa mieszkaniowa jednorodzinna. Media prąd, woda, kanalizacja, telefon. Lokalizacja Opatów gm Łęka Opatowska, blisko S-11.Cena 42zł / m2 tel. 880 681 934

Do sprzedania działki o pow 2400 m2 oraz 4400 m2 zlokalizowane przy trasie S-11 w miejscowości Opatów w poblizu zjazdu na Łękę Opatowską. Media- prąd,woda,kanalizacja, telefon. Cena do uzgodnienia. tel 880 681 934

HORYZONT NIERUCHOMOŚCI

WOJ. ŁÓDZKIE

HORYZONT NIERUCHOMOŚCI

POWIAT OSTRZESZOWSKI

Do sprzedania dom pow. 100 m2 + zab.gospodarcze + 1,06 ha ziemi IV klasy,parterowy z poddaszem użytkowym, 5 pokoi, kuchnia, łazienka, garaż, prąd, woda, kanalizacja, telefon. Teren ogrodzony, zjazd z drogi asfaltowej.Komorów,gm Mikstat. tel. 534 533 535

Do sprzedania działka budowlana 1348m2 w centrum Ostrzeszowa, kształt prostokątny, spokojna okolica, do "Rolnika" 5 min. pieszo, nowe i stare budownictwo w okolicy, Woda, prąd w granicy, nieopodal las i tereny na spacery. Cena: 70 zł/m2 tel 534 533 535

Do sprzedania działka budowlana o pow. 2400 m2 . W sąsiedztwie inne działki budowlane, domy jednorodzinne, w okolicy lasy. Media : prąd, woda, telefon w pobliżu działki. Lokalizacja Siedlików gm. Ostrzeszów. Cena 22 zł / m2, tel. 880 681 934

Do sprzedania dom, pow. użytkowa 334 m2 + działka komercyjna pow. 7800 m2 przeznaczona pod inwestycje P.H.U. przy S8 + lokal użytkowy pow. 110 m2. Rok budowy 2011, 8 pokoi, duży taras z widokiem na piękny ogród i las. Lokalizacja Bralin koło Kępna. tel 880 681 934

Do sprzedania działki budowlane o pow. 815 m2 w sąsiedztwie zabudowa mieszkaniowa jednorodzinna. Media prąd, woda, kanalizacja, telefon. Lokalizacja Opatów gm Łęka Opatowska, blisko S-11.Cena 42zł / m2 tel. 880 681 934

HORYZONT NIERUCHOMOŚCI

Do sprzedania hala produkcyjno – magazynowa o pow. 2000 m2 nadająca się pod każdą działalność gospodarczą oraz działka 1,5 ha. Stan techniczny b.dobry. Doskonała lokalizacja w pobliżu trasy S-11, gm.Łęka Opatowska.tel. 880 681 934

HORYZONT NIERUCHOMOŚCI

Jeśli szukasz mieszkania, domu, działki lub terenów inwestycyjnych w woj.Łódzkim - zadzwoń!!!

Mamy w ofercie ponad 350 nieruchomości z Tego regionu. !!!! tel. 534 533 535

HORYZONT NIERUCHOMOŚCI

Domy

Mieszkania

Do sprzedania mieszkanie 47 m2, 3 pokoje, kuchnia z zabudową, balkon, po remoncie, wymienione instalacje,okna nowe drewniane + rolety. Do mieszkania przynależy piwnica, blok ocieplony. os. Zamkowe, cena: 135 tys. zł. Ostrzeszów. tel 880 681 934

Do sprzedania działka budowlana 3500 m2 wtulona w las + 0.73 ha lasu, media w granicy, dojazd z drogi asfaltowej, idealne miejsce na ucieczkę od wielkomiejskiego zgiełku, Dębicze. Cena: 9,25 zł/m kw tel 880 681 934

Do sprzedania działka z możliwością zabudowy o pow. 1950 m2 przy głównej drodze. W obrębie działki prąd, woda, telefon. W sąsiedztwie luźna zabudowa domów jednorodzinnych. Lokalizacja Siedlików gm. Ostrzeszów. Cena 22 zł / m2, tel. 880 681 934

Mieszkania

Dla naszego klienta poszukujemy mieszkania 3 pokojowego w Kępnie

Do sprzedania działka budowlana o pow. 1067 m2, sąsiadująca z domami jednorodzinnymi. Media: prąd, woda, kanalizacja, telefon, zjazd bezpośrednio z drogi asfaltowej. Lokalizacja Opatów gm. Łęka Opatowska. Cena 33 zł / m2 tel. 880 681 934

Indywidualne oferty

Sprzedam dom z garażem na którym jest taras, piwnice, kotłownia, nowy piec, ciepła woda w kuchni i łazience na gaz, po modernizacji, ocieplony, nowy tynk, zadbany, do zamieszkania, ul. Kamienna, tel: 501 805 173

Do sprzedania dom, pow. całkowita 150 m2, na działce 702 m2, prąd, siła, gaz z butli, ogrzewanie: piec, kominek, ogrzew. podłogowe, kanalizacja, tel., internet. Dom położony tuż nad zalewem w Kobylej Górze. Cena: 575 tys. zł. Tel. 880 681 934

HORYZONT NIERUCHOMOŚCI

Do sprzedania mieszkanie o powierzchni 49 m2, PARTER, 2 pokoje, kuchnia z oknem, łazienka z WC oraz przedpokój, okna PCV , telefon, ogrzewanie miejskie. Do mieszkania przynależy piwnica. Lokalizacja Ostrzeszów, Os. Zamkowe. Cena 135.000 zł, tel. 880 681 934

Do sprzedania działka rolna o pow 1,27 ha z możliwością przekształcenia na 4 działki budowlane,okolice zalewu i dworku w Antoninie,tuz przy lasku.OKAZJA 7 zł /m2.tel 880 681 934

Komercyjne

Działka inwestycyjna o pow. 3,2 ha z uchwalonym PZP przeznaczona pod przemysł – handel – usługi, wszystkie media, bardzo dobry dojazd z drogi krajowej nr 11. Istnieje możliwość podziału działki na 3 części. Ostrzeszów tel 534 533 535

HORYZONT NIERUCHOMOŚCI

Do sprzedania mieszkanie o pow. 64 m2, 3 pokoje, kuchnia, balkon, łazienka, WC, piwnica,umeblowane, dostępne od zaraz.Cena 2734 zł/ m2 do negocjacji, lokalizacja Bralin, ul.Jasna, gm.Kępno

Do sprzedania działka budowlana o pow. 1031 m2, sąsiadująca z domami jednorodzinnymi. Media: prąd, woda, kanalizacja, telefon, zjazd bezpośrednio z drogi asfaltowej. Lokalizacja Opatów gm. Łęka Opatowska. Cena 33 zł / m2 tel. 880 681 934

Do sprzedania dom w zabudowie siedliskowej o pow. 187 m2 + zab. gospodarcze na działce 1400 m2, dwukondygnacyjny, 5 pokoi, dojazd z drogi asfaltowej, za domem las, spokojna okolica. Lokalizacja Dębicze. Cena: 300 tys. zł tel 880 681 934

Do sprzedania mieszkanie o pow. 58 m2, 2 duże ustawne pokoje, kuchnia, łazienka,na podłogach panele, okna PCV. Mieszkanie zlokalizowane w ścisłym Centrum Ostrzeszowa. W pobliżu sklepy, markety, urzędy, szkoła. Cena 129.000 zł, tel. 880 681 934

Do sprzedania działka 4000 m2 z zabudowaniami gospodarczymi typu siedlisko, tereny rekreacyjne, lasy, niedaleko zalew w Kobylej Górze,idealna pod budowę nowego domu.Lokalizacja Ignaców. Cena: 37,50 zł/m kw tel 880 681 934

HORYZONT NIERUCHOMOŚCI

POWIAT KĘPIŃSKI

Do sprzedania mieszkanie o pow. 126 m2 + strych pow. 100 m2 + piwnica pow. 11,9 m2, 1 piętro kamienicy, 4 pokoje (wys. 2,60 m), łazienka, garderoba, woda, gaz, prąd i ogrzewanie miejskie, tel., TV, internet. Cena: 275 tys. zł. centr. Kępna. tel. 880 681 934

Do sprzedania działka budowlana o pow. 1314 m2, skrajna- narożna. Media: prąd, woda, kanalizacja, telefon, możliwość zjazdu bezpośrednio z drogi asfaltowej. Lokalizacja Opatów gm. Łęka Opatowska. Cena 29 zł / m2 tel. 880 681 934

Do sprzedania dom o pow. użytkowej 100 m2 + poddasze nieużytkowe z możliwością adaptacji, działka 600 m2, rok budowy 2010, certyfikat - dom energooszczędny, wysoki standard. Lokaliz.: okolice klasztoru. Cena: 585 tys. zł. tel. 880 681 934, 534 533 535

Działki

Poszukujemy działki budowlanej w Ostrzeszowie - warunek zjazd z drogi asfaltowej, gaz, kanalizacja

Do sprzedania działka o pow 1288 m2, wydane WZ, prąd, woda w granicy, internet radiowy, tuż przy lesie. Dojazd z drogi głównej. Lokalizacja Szklarka Myśliniewska gm. Ostrzeszów. Cena 30 zł/ m2 do negocjacji. Kupujący nie płaci prowizji. tel.534 533 535

HORYZONT NIERUCHOMOŚCI

Domy

Działki

Dla naszego klienta poszukujemy działki budowlanej w Kępnie

Komercyjne

Do wynajęcia lokal o pow. 108 m2 z dodatkową częścią mieszkalną i piwnicą (łącznie 216 m2), witryna od ulicy. Idealny na sklep, gabinet, kancelarię, usługi kosmetyczne, szkołę językową. Lokalizacja centrum Kępna. Cena: 2500 zł/m-c Tel. 880 681 934

Do sprzedania dom o pow. 160 m2, piekny ogród, garaż, ogrzew. gaz i kominek, 2-kondygnacyjny, parter; hol, salon, kuchnia, łazienka z WC, spiżarnia/piętro; 3 pokoje, łazienka; spokojna okolica, osiedle domków; Ostrzeszów. Cena: 399 900 zł. tel 534 533 535

Do sprzedania działki o pow. od 900 m2 do 2700 m2 + działka GRATIS., prąd, woda, telefon obok działki. Istnieje możliwość indywidualnego podziału pod klienta,w okolicy domy jednorodzinne, Lokalizacja Siedlików. Cena: 30 zł/m2 tel. 880 681 934

Do sprzedania działka o pow. 1841 m2 wydane WZ, prąd, woda w granicy, internet radiowy, tuż przy lesie. Dojazd z drogi głównej. Lokalizacja Szklarka Myśliniewska gm. Ostrzeszów. Cena 30 zł/ m2 do negocjacji. Kupujący nie płaci prowizji. tel.534 533 535

Do sprzedania nowe domy w zabudowie szeregowej pow. 145 m2 na działkach do 400 m2, parter: salon, kuchnia, jadalnia, spiżarnia, WC, garaż, pom. gospod., piętro: 3 pokoje, 2 garderoby łazienka. Wszystkie media, internet, os. zam. Lok. Osiny. Cena: 349 tys. zł. tel 880 681 934

Do sprzedania działka budowlana pow. 1500 m2 W okolicy nowa zabudowa jednorodzinna. Dojazd drogą asfaltową, prąd, woda, telefon na działce. Możliwość zakupu większej działki, łącznie 9000 m2 do indywid. podziału. Lok. Raków. Cena: 16,66 zł/m2 tel. 880 681 934

Do sprzedania hala o pow. 3000 m2 + działka komercyjna 1 ha z przeznaczeniem pod przemysł, produkcję,zjazd z drogi krajowej nr 11 lokalizacja 20 km od Kępna w kierunku Katowic. tel. tel 880 681 934

Dane o ofercie pochodzą od oferującego i mogą odbiegać od stanu faktycznego. Biuro nie odpowiada za niezgodność danych z rzeczywistością. Oferta może być w danej chwili nieaktualna. Prosimy o telefon. Oferty na naszych stronach internetowych nie stanowią ofert w rozumieniu kodeksu cywilnego, nr licencji pośrednika 10120.

Do sprzedania działka o pow. 1750 m2 wydane WZ, prąd, woda w granicy, internet radiowy, tuż przy lesie. Dojazd z drogi głównej. Lokalizacja Szklarka Myśliniewska gm. Ostrzeszów. Cena 30 zł/ m2 do negocjacji. Kupujący nie płaci prowizji. tel.534 533 535

Do sprzedania grunt o pow 3,27 ha przy drodze Ostrzeszów - Mikstat - Korpysy. Media woda, prąd, telefon. W sąsiedztwie zabudowa jednorodzinna ułatwiająca wydanie WZ i podział. Lokalizacja Siedlików Cena 3 zł m2 tel. 880 681 934

Do sprzedania dom pow. mieszkalna 60 m2 dwukondygnacyjny, parter: korytarz, garderoba, salon, kuchnia, łazienka, / piętro :dwie sypialnie , łazienka. Lok.: okolice rynku w Kępnie. Nadaje się do prowadzenia działalności usługowo–handlowej. Cena: 175 tys. zł.tel 880 681 934

HORYZONT NIERUCHOMOŚCI

Do sprzedania działka budowlana o pow. 1000m2, koło drogi S-8. W granicy działki prąd, woda,telefon, asfaltowa droga dojazdowa, działka znajduje się na gruncie o pow 3 ha również pod zabudowę. Lokalizacja Brzezie gm.Perzów. Cena 34zł/ m2 tel. 880 681 934

HORYZONT NIERUCHOMOŚCI

Do sprzedania grunt zlokalizowany przy zjeździe z trasy S8 Słupia- Perzów o pow. 15000 m2 nadający się pod każdą działalność gospodarczą. Media w granicy- prąd, woda, telefon. Dobre położenie pomiędzy Wrocławiem a Warszawą. Tel. 880 681 934

KINO PIAST cyfrowe 3D OSTRZESZÓW

REPERTUAR od 20.VIII. do 01.IX.

20.VIII.	WTOREK	19.30
21.VIII.	ŚRODA	19.30
22.VIII.	CZWARTEK	19.30

PRODUKCJA: USA
CZAS PROJEKCJI: 116 min.
DOZWOLONY OD LAT 15
GATUNEK: KOMEDIA, AKCJA
CENA BILETU: ulg.13 zł. norm.16 zł.
Wtorek - wszystkie bilety w cenie 12 zł.
SEANSE NIEDZIELNE GWARANTOWANE
FILMOWE CZWARTKI Z KAWĄ

23.VIII.	PIĄTEK	19.30
24.VIII.	SOBOTA	19.00
25.VIII.	NIEDZIELA	19.00
27.VIII.	WTOREK	19.30
28.VIII.	ŚRODA	19.30
29.VIII.	CZWARTEK	19.30

PRODUKCJA: USA
CZAS PROJEKCJI: 101 min.
DOZWOLONY OD LAT 12
GATUNEK: KOMEDIA
CENA BILETU: ulg.13 zł. norm.16 zł.
Wtorek - wszystkie bilety w cenie 12 zł.
SEANSE NIEDZIELNE GWARANTOWANE
FILMOWE CZWARTKI Z KAWĄ

20.VIII.	WTOREK	11.00 /2D/	17.30 /3D /
21.VIII.	ŚRODA	11.00 /2D/	17.30 /3D /
22.VIII.	CZWARTEK	11.00 /2D/	17.30 /3D /

CZAS PROJEKCJI: 105 min.
CENA BILETU: 3D ulg.18 zł. norm.20 zł.
Wtorek - wszystkie bilety w cenie 16 zł.
SEANSE O GODZ. 11.00
W PROMOCYJNEJ CENIE 12 zł.
BILET RODZINNY - 3D (zgodnie z regulaminem) 40 zł., 2D 30 zł.
OKULARY: w cenie 5 zł. / na własność / lub 2 zł. - wypożyczenie + 3 zł. Kaucja zwracana przy wyjściu z kina po zdaniu okularów.

23.VIII.	PIĄTEK	11.00 /2D/, 17.30 /3D/	
24.VIII.	SOBOTA	17.00 /3D/	
25.VIII.	NIEDZIELA	17.00 /3D/	
27.VIII.	WTOREK	11.00 /2D/, 17.30 /3D/	
28.VIII.	ŚRODA	11.00 /3D/, 17.30 /2D/	
29.VIII.	CZWARTEK	11.00 /2D/, 17.30 /3D/	
30.VIII.	PIĄTEK	11.00 /2D/	
31.VIII.	SOBOTA	17.00 /3D/	
01.IX.	NIEDZIELA	17.00 /3D/	

CZAS PROJEKCJI: 98 min.
GATUNEK: ANIMACJA, KOMEDIA
CENA BILETU: 3D ulg.18 zł. norm.20 zł.
Wtorek - wszystkie bilety w cenie 16 zł.
SEANSE O GODZ. 11.00
W PROMOCYJNEJ CENIE 2D 12 zł. 3D 16zł.
BILET RODZINNY - 3D (zgodnie z regulaminem) 40 zł., 2D 30 zł.
OKULARY: w cenie 5 zł. / na własność / lub 2 zł. - wypożyczenie + 3 zł. Kaucja zwracana przy wyjściu z kina po zdaniu okularów.

REPERTUAR KINA: www.ock.ostrzeszow.pl

Ostrzeszowskie Centrum Kultury

czajków

Letni koncert pod gwiazdami

W sobotę, 3 sierpnia br., dzięki zaangażowaniu Stowarzyszenia Na Rzecz Rozwoju Gminy Czajków, członków Gminnej Orkiestry Dętej przy OSP w Czajkowie oraz przy udziale Domu Dziecka w Ostrzeszowie odbył się „Letni koncert pod gwiazdami" Gospodarstwa Agroturystycznego w Motylówce. Jedyne w swoim rodzaju spotkanie muzyczne dla członków i sympatyków Stowarzyszenia, łączące różnorodności muzyczne i pokolenia. W muzyczne przedsięwzięcie zaangażowali się m.in. pani Bożena Wysota, pan Roman Kaczmarek, pani Mirosława Haręża oraz pani Iwona Suchorska-Kurzawa.

W koncercie udział wziął także zespół Dominki z Domu Dziecka w Ostrzeszowie. Młodzi artyści wykonali ponad 20 utworów, na zmianę z rodzimą Orkiestrą Dętą, dyrygowaną przez panią Mirosławę Haręża, która tego wieczoru zadebiutowała w tej roli. Członkowie Orkiestry nie zapomnieli również o borykającym się ze skutkami wypadku koledze – tenorzyście, panu Sławomirze Niedźwiedzkim. To dla niego wykonano tradycyjne „Sto lat" z życzeniami szybkiego powrotu do zdrowia i oczywiście w szeregi orkiestrowej braci.

Dominkowa młodzież podkreślała, że śpiewali bez tremy, jak u siebie, bo też mają wszelkie powody ku temu, by w czajkowskich stronach czuć się jak w domu, będąc tam tak częstymi gośćmi podczas realizacji rozmaitych przedsięwzięć muzycznych i mając u boku zaprzyjaźnioną Orkiestrę. Nie zabrakło również popisowych solówek. Koncert na trąbce wykonała Aleksandra Smardz

Nieodparty urok miejsca, bliski kontakt z naturą, rechot żab i ciepły letni wieczór sprzyjały dobrej atmosferze tego muzycznego spotkania, które przerodziło się w biesiadę przy smakołykach z grilla i pysznym swojskim cieście. Przyjemnie spędzony przez gości wieczór przyniósł satysfakcję jego organizatorom i zrodził nowe pomysły.

Iwona Suchorska

IDOL 2013 PÓŁFINAL

Lp.	Imię i Nazwisko	Wiek	Adres
1	Antoniewicz Julia	8	Ostrzeszów
2	Golicki Mateusz	9	Grabów
3	Jedlińska Patrycja	9	Ostrzeszów
4	Mieszała Marta	10	Ostrzeszów
5	Szczypkowski Kacper	10	Książenice
6	Sabatowska Weronika	11	Przytocznica
7	Konczak Julia	12	Ostrzeszów
8	Nowak Miłosz	12	Siedlików
9	Żwirko Katarzyna	12	Ostrzeszów
10	Bacik Martyna	13	Ostrzeszów
11	Świątczak Arkadiusz	13	Mąkoczyce
12	Brylak Julia	14	Parzynów
13	Florczak Dominika	14	Kobyla Góra
14	Jańczak Anita	14	Siedlików
15	Krajewski Krzysztof	14	Jażwiny
16	Ostrowska Anna	14	Łęka Opatowska
17	Skąpska Kinga	14	Łęka Opatowska
18	Świątczak Aleksandra	14	Mąkoszyce
19	Dymała Marta	15	Niedźwiedź
20	Piechota Katarzyna	15	Kobyla Góra
21	Gałęcki Kacper	16	Ligota
22	Hańdźiuk Vanessa	16	Ostrzeszów
23	Langner Lorina	16	Doruchów
24	Skąpska Justyna	16	Łęka Opatowska
25	Ślak Mikołaj	16	Ostrzeszów
26	Zawodny Igor	16	Kępno
27	Grabny Kamil	17	Kępno
28	Janiak Ryszard	17	Kobyla Góra

POKOLORUJ NASZE STRONY

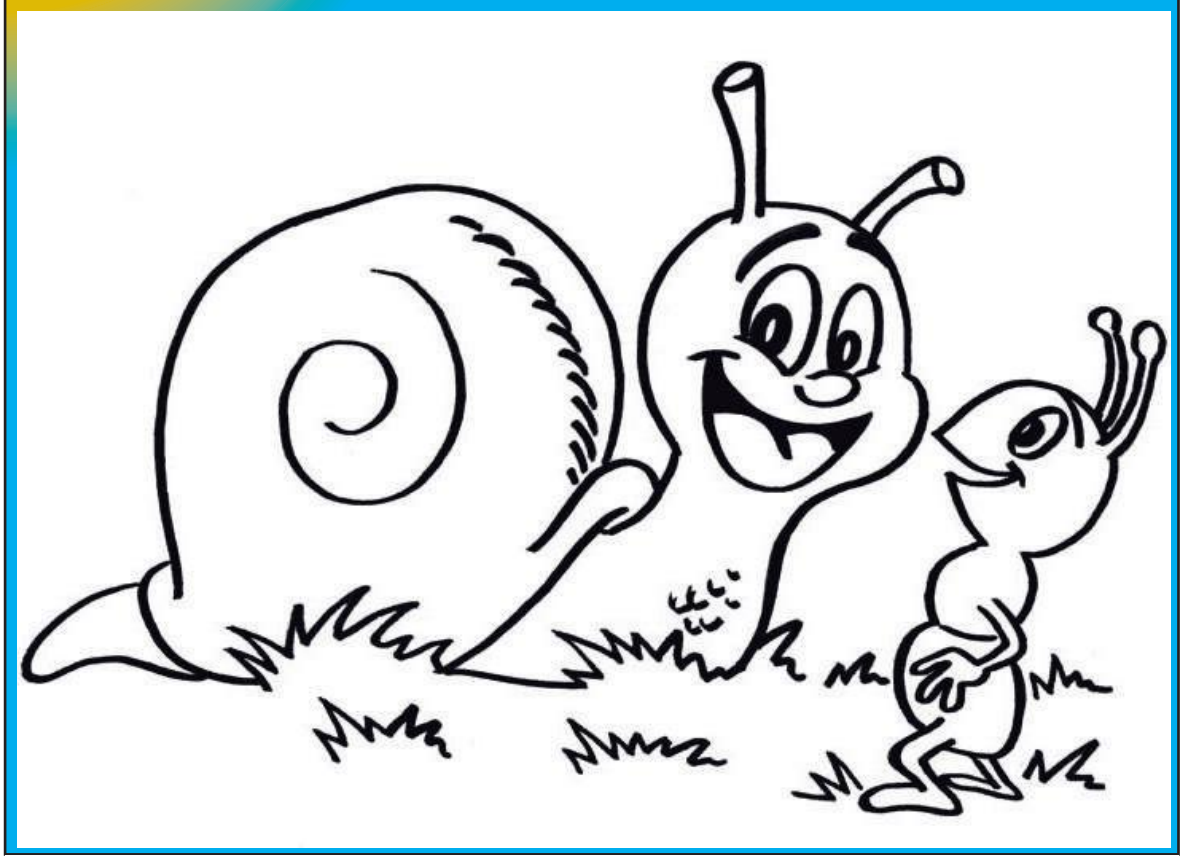

ostrzeszów

Śpiew na dziedzińcu

Więcej zdjęć na: www.naszestrony.info.pl

Śpiewać każdy może, trochę lepiej, trochę gorzej", jednak ci najbardziej utalentowani wokalnie, młodzi ostrzeszowianie, wzięli udział w półfinale IDOLA. Koncert konkursowy odbył się w minioną sobotę, 17 sierpnia na dziedzińcu Baszty. Jest to już 12 edycja imprezy.

Impreza ma nacelu promowanie młodych artystów uzdolnionych wokalnie, tak, aby mogli się zaprezentować szerszej publiczności na scenie. Już po raz 12 w trakcie wakacji organizowane są najpierw warsztaty, później eliminacje, dalej ćwierćfinały, półfinały i w końcu finał. Podczas sobotniego półfinału zaśpiewało 28 osób, natomiast do finału przeszło 13 uczestników:

Antoniewicz Julia, Mieszała Marta, Szczypkowski Kacper, Sabatowska Weronika, Bacik Martyna, Krajewski Krzysztof, Ostrowska Anna, Dymała Marta, Piechota Katarzyna, Hańdziuk Vanessa, Zawodny Igor, Grabny Kamil,Janiak Ryszard.

Gratulujemy!

BARAN

Miłość: Trudny okres dla relacji partnerskiej, w której każdy za wszelką cenę próbuje być dominatorem. Osoby spod tego znaku koniecznie w takich sytuacjach muszą ulec, co nie będzie wcale tak proste, jak się wydaje. Będzie łatwiej, jeśli przemilczysz niektóre sytuacje.

Zdrowie: Ból zęba doskwiera ci już od dłuższego czasu, może czas pomyśleć o wizycie u stomatologa.

Pieniądze: Nadszedł czas na długo odkładany remont, niestety, pochłonie on więcej oszczędności niż się spodziewałeś.

BYK

Miłość: W tym tygodniu wszystko wyda ci się inne i zupełnie inaczej będziesz spoglądał na obecny związek. Wiesz dobrze, że nie jest on idealny.

Zdrowie: Może czas pomyśleć o nauce pływania, która doprowadzi do rozluźnienia kręgosłupa i ogólnej zmiany samopoczucia.

Pieniądze: Bardzo dobry okres dla podejmowania decyzji wyjazdowych. Szykują się wydatki, które okażą się być mniejsze niż sam oczekiwałeś.

BLIŹNIĘTA

Miłość: Nadszedł czas stagnacji i wystudzenia emocji w związkach. Samotne osoby spod tego znaku mogą liczyć na miłe spotkanie w zupełnie niespodziewanym momencie.

Zdrowie: W obecnym okresie szczególnie uważaj na ogólne przemęczenie organizmu. Pod koniec tygodnia może wystąpić lekka depresja.

Pieniądze: Zaległa wypłata odmieni troszkę twoje plany wyjazdowe. Na szczęście pozytywnie.

RAK

Miłość: To, co dla innych jest dobre, niekoniecznie musi być dobre dla ciebie. Stąpasz po bardzo cienkim lodzie i nie do końca umiesz wyjaśnić, dlaczego tak jest.

Zdrowie: Ostatnio ciężko pracowałeś i dolna część kręgosłupa daje o sobie znać.

Pieniądze: Po długiej przerwie wreszcie twój najlepszy przyjaciel odda ci zaległe pieniądze. Może nie będzie to pełna kwota, ale zawsze poprawi wasze relacje.

LEW

Miłość: Wykorzystaj ten czas do działania i pokaż, że naprawdę ci zależy na drugiej osobie.

Zdrowie: Uważaj na drobne rozstroje żołądka, które wprowadzą dość duży dyskomfort w twoim życiu.

Pieniądze: Lokata, którą w tamtym roku założyłeś, wreszcie przyniesie upragnione pieniądze. Natomiast na początku tygodnia pojawią się także niezapowiedziane problemy z samochodem, które nadszarpną twój rodzinny budżet.

WODNIK

Miłość: To czas, w którym zaskoczenie będzie odgrywało bardzo ważną rolę. Mówimy tu o randce, miłej kolacji lub po prostu wspólnym spędzaniu czasu.

Zdrowie: Zbyt mało czasu poświęcasz na ćwiczenie poprawnej postawy. Spróbuj dobrać do siebie indywidualne ćwiczenia,.

Pieniądze: Pod koniec tygodnia spodziewaj się pozytywnej wiadomości związanej z otrzymaną premią w pracy.

PANNA

Miłość: Bardzo dobry czas dla osób poszukujących miłości. Los jednak zapuka do twych drzwi i dzięki temu będziesz mógł poczuć tak długo poszukiwane szczęście.

Zdrowie: Na horyzoncie pojawiają się drobne problemy z gardłem. Nie przejmuj się, nie będzie z tego nic poważnego.

Pieniądze: Czas stagnacyjny w finansach, nie widać w tym okresie niczego, co mogłoby doprowadzić do dużych zmian finansowych.

WAGA

Miłość: Jest to okres bardzo pozytywny i szczęśliwy. Daj szansę drugiej osobie na pokazanie swojej osobowości.

Zdrowie: Dzięki dobrej kondycji fizycznej ten okres będzie upływał na sportowo i dzięki temu twoje samopoczucie będzie jeszcze lepsze.

Pieniądze: Nie wydawaj pieniędzy na drobiazgi, skup się na polepszaniu własnego komfortu życia i zainwestuj np. w nowy samochód, meble lub wyjazd zagraniczny.

SKORPION

Miłość: Czas, w którym nadal będziecie się uczyć otwartego postępowania względem nowo poznanej osoby. Miłość, nadzieja i pełna otwartość będzie ogromnie pozytywnym atutem.

Zdrowie: Bardzo dobry okres na poprawienie kondycji fizycznej, dużo biegaj, rozruszaj wszystkie zastane mięśnie.

Pieniądze: Dzięki zaplanowanemu wcześniej wyjazdowi twoje działania finansowe są pokazane jako wydatki celowe.

STRZELEC

Miłość: Znajdziesz tę jedną jedyną osobę, a co za tym idzie, pełne szczęście i bliskość, o której zawsze marzyłeś. .

Zdrowie: Spokojny tydzień od strony zdrowotnej. Lekki katar i bolące mięśnie rąk nie będą stanowiły większego problemu.

Pieniądze: Dobry czas na zaplanowane wcześniej zakupy. Pamiętaj, że lepiej kupić produkt droższy, niż potem być niezadowolonym z zakupu. Połowa tygodnia to czas planowania przyszłego remontu.

KOZIOROŻEC

Miłość: Zwróć uwagę na nowe osoby, które pojawią się w twoim otoczeniu. Nie zawsze uczucie od razu przybiera formę miłości.

Zdrowie: Koniecznie uważaj na stawy kolanowe, zbyt duży wysiłek fizyczny może przyczynić się do kontuzji.

Pieniądze: Bardzo dobry okres na inwestycje. Zaryzykuj, a w niedalekiej przyszłości pieniądze same zapukają do twoich drzwi. Staraj się nie słuchać osób postronnych.

RYBY

Miłość: Bardzo otwarty okres dla osób, które poszukują drugiej połówki. Ten czas wykorzystaj na pokazanie się wśród ludzi i zastanów się, czego rzeczywiście pragniesz.

Zdrowie: Dzięki dużej ilości ćwiczeń twój organizm jest w dobrej formie, dzięki czemu nie będziesz odczuwał zmian pogodowych.

Pieniądze: Dzięki nowym znajomościom, w drugiej połowie roku będziesz mógł zarobić dobre pieniądze.

KRZYŻÓWKA

zadanie udostępnił serwis krzyżówkowy SZARADA.NET

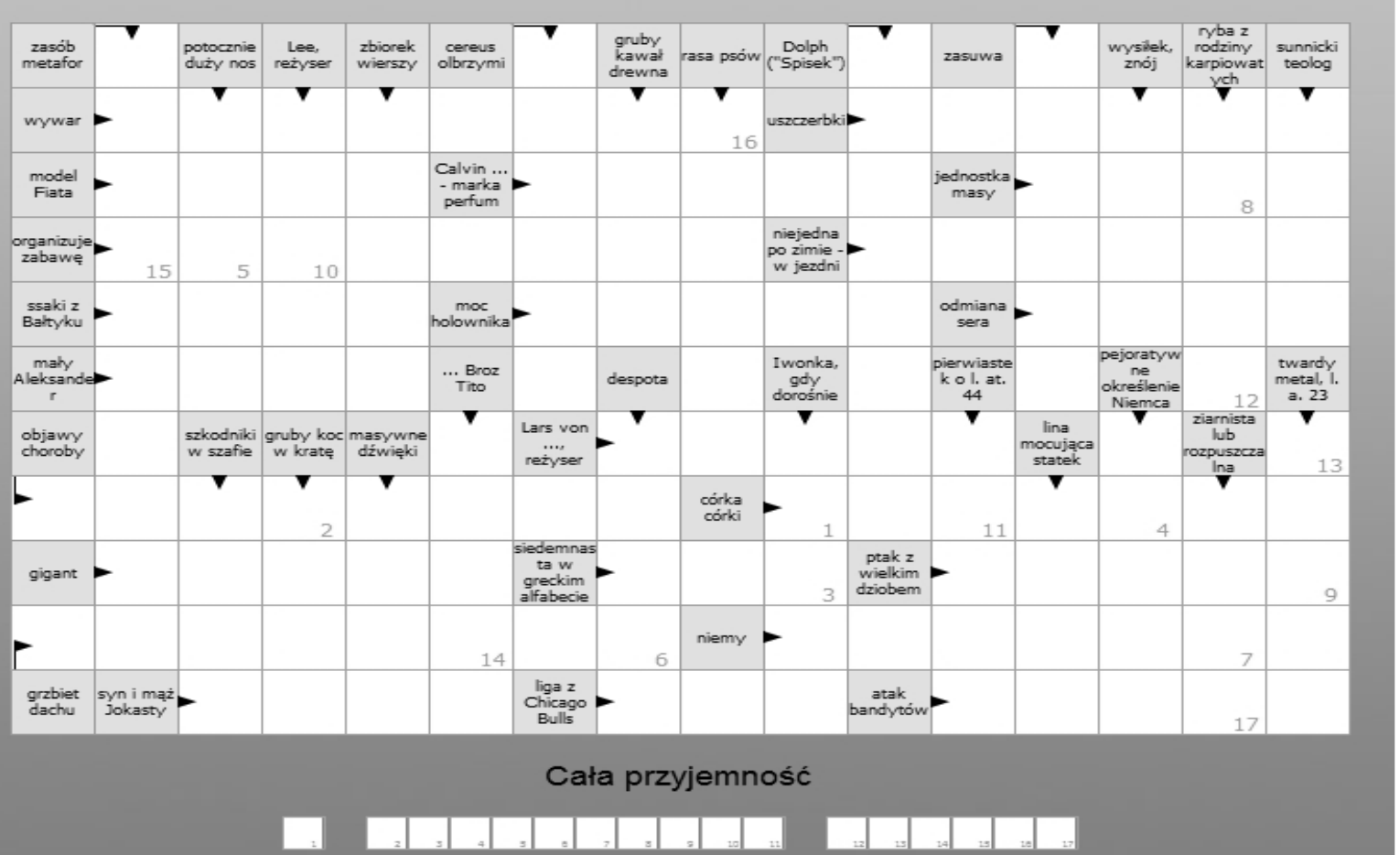

Jeżeli chcesz wygrać TALON NA PALIWO O WARTOŚCI 50 ZŁ
- rozwiąż krzyżówkę
-uzupełnij kupon i przynieś do do redakcji
-lub wyślij sms z rozwiązaniem w treści wpisując:
paliwo.rozwiązanie nr 7148
(1 zł + VAT)
przykładowy sms: paliwo.*wiosna
***(wiosna to przykładowe rozwiazanie krzyżówki)**

Co tydzień wśród wszystkich którzy przyniosą kupony lub wyślą sms wyłonimy zwycięzcę, który otrzyma talon na dowolne paliwo o wartości 50 zł do wykorzystania na stacji HUZAR.

ROZWIĄZANIE KRZYŻÓWKI NR. 23

HASŁO:.....

IMIĘ I NAZWISKO.....

ADRES.....

TEL.....

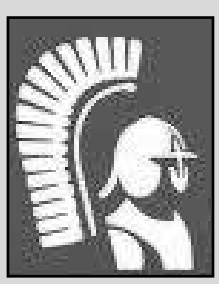

Fundatorem nagrody jest :

POLSKIE STACJE PALIW HUZAR
Ostrzeszów Pustkowie 32 tel. 608 372 041

kochłowy

Magia bez tajemnic

Zabawę biesiadną pod hasłem „Magia bez tajemnic" organizuje Stowarzyszenie na Rzecz Osób Niepełnosprawnych „Wspólny Dom" oraz Dom Pomocy Społecznej w Kochłowach. Zabawa odbędzie się 13 września o godzinie 14:00 w DPS w Kochłowach.

W programie imprezy znajdą się między innymi wybory najpiękniejszej czarownicy i najpiękniejszego czarnoksiężnika, a także magiczne show „Czarodziej i wróżka" w wykonaniu zespołu Apollino.

Na ten wyjątkowy zlot czarownic zjada się zaprzyjaźnione domy pomocy społecznej, środowiskowe domy samopomocy oraz warsztaty terapii zajęciowej. Jak zawsze w zabawie integracyjnej udział wezmą mieszkańcy Kochłów.

źródło: powiatostrzeszowski.pl

Stowarzyszenie Kulturalno - Edukacyjne „Stacja Bukownica"

zaprasza na spektakl w wykonaniu uczestników VIII Warsztatów Teatralnych

„Jak to Stanisławie Stachnik urok zadano..."

w reżyserii Jerzego Kaszuby

23 sierpnia 2013r. godz. 21.00

Stacja Bukownica

Warsztaty realizowane w ramach projektu „Rusza pociąg z warsztatami, wskakuj jeśli jedziesz z nami - cykl warsztatów artystycznych wykorzystujący walory ziemi ostrzeszowskiej do pracy twórczej.
Projekt realizowany ze środków Unii Europejskiej w ramach osi 4 LEADER Programu Rozwoju Obszarów Wiejskich oraz współfinansowany przez Starostwo Powiatowe w Ostrzeszowie.

OLGD

www.stacjabukownica.pl / www.stacjabukownica.jimdo.com

10 PROFI OSTRZESZÓW

15 IX 2013 Ostrzeszów

10 PROFI BIEG ULICZNY

GDZIE: OSTRZESZÓW

KIEDY: 15 IX 2013r.

BIURO ZAWODÓW: UL. NORWESKA 2 (SP 3 OSTRZESZÓW)

START / META: ul. ARMII KRAJOWEJ

TRASA: DWIE PĘTLE 5KM NAWIERZCHNIA ASFALTOWA

KLASYFIKACJA: OPEN KATEGORIE WIEKOWE

NAGRODY: FINANSOWE I RZECZOWE

Bieg jest jednym z punktów programu VIII Ogólnopolskiego Festiwalu Pasztetników i Potraw z Gęsi.

Organizator

Sponsor Tytularny

ZAPISY / SZCZEGÓŁY www.10profi.vel.pl

HUMOR

Facet przed wycieczką do Rzymu postanowił jeszcze udać się do fryzjera.
Podczas strzyżenia wspomniał fryzjerowi o wycieczce a ten na to:
- Rzym? Po co ktokolwiek chciałby tam jechać? Jest zatłoczony, brudny i pełno tam Włochów. Musisz być chyba szalony by tam chcieć jechać! No a jak chcesz się tam dostać?
- Lecimy Lotem, trafiliśmy na wyjątkowo tanie bilety.
- Lotem??!! To straszne linie, ich samoloty są stare, stewardesy są brzydkie i niemiłe a ich loty są zawsze opóźnione. Jedzenie paskudne. A gdzie nocujecie w Rzymie?
- W centrum miasta w tamtejszym Marriocie.
- W tej ruinie? To najgorszy hotel w mieście. Pokoje są małe, obsługa hotelowa kiepska i się za wszystko przepłaca. No a co tam zamierzacie robić?
- Mamy zamiar zwiedzić Watykan i zobaczyć Papieża.
- Taa, już akurat wam się uda. Ty i milion innych chce zobaczyć Papieża. Będziesz jak w mrowisku i nic nie zobaczysz. Chłopaku - dużo szczęścia na tej wycieczce - będzie Ci potrzebne.
Po około miesiącu facet idzie znowu do fryzjera na "okresowe" strzyżenie, a ten pyta o wycieczkę - Była wspaniała. Przylecieliśmy na czas jednym z dreamlinerów Lotu, ale to jeszcze nic - okazało się że miejsca zostały podwójnie zabookowane, więc dali na miejsca w pierwszej klasie. Jedzenie i wino były rewelacyjne, a stewardesa co nas obsługiwała miała może z 25 lat i nie odstępowała nas na krok - każde zamówienie realizowała w trymiga. A hotel - rewelacja. Dopiero co przed naszym przylotem zakończył się generalny remont i teraz to jest najlepszy hotel w mieście. Mało tego - tu też miejsca były podwójnie zabookowane i dali nam
apartament prezydencki bez żadnych dopłat!
- Hmm ... no ale do Papieża to żeście nie dotarli, co?
- Mieliśmy trochę szczęścia. Jak zwiedzaliśmy Watykan, jeden z Gwardzistów podszedł do nas i wyjaśnił, że Papież lubi przy każdej audiencji spotkać kogoś z przybyłych osobiście i zapytał czy nie zechcielibyśmy być tymi osobami. Oczywiście się zgodzili?my - nie mogło być inaczej - po pięciu minutach oczekiwania pojawił się Papież i uścisnął mi rękę. Uklęknąłem, a on powiedział parę słów.
- Naprawdę?!! A co powiedział?
Zapytał:
- Staaaaryyy.. kto cię tak beznadziejnie ostrzygł?

Mała dziewczynka znalazła biedronkę i mówi: - Biedronecko, biedronecko, ile mas latek? - Jutro skończę cztery - mówi biedronka. - Nie skończys, nie skończys!

Lekarz do pacjenta:
- Niestety, do końca życia nie może pan nic jeść ani pić.
- Ależ Panie doktorze...
- Spokojnie, jakoś pan wytrzyma ten jeden dzień...

Stanął baca przed sądem za nielegalne posiadanie broni.
- Co macie na swoją obronę, baco? - pyta prokurator.
Baca odpowiada:
- Czołg w stodole

SPORTOWE STRONY

SIATKÓWKA

Strażacki turniej

Dnia 17 sierpnia bieżącego roku odbył się turniej piłki siatkowej Młodzieżowych Drużyn Pożarniczych z gminy Ostrzeszów. Organizatorem turnieju była jednostka Ochotniczej Straży Pożarnej w Ostrzeszowie. Do turnieju zgłosiło się pięć drużyn, jednak w dzień rozgrywek stawiły się tylko trzy drużyny. Po konsultacjach z opiekunami turniej został rozegrany systemem każdy z każdym. Rozgrywkom towarzyszyły duże emocje oraz wiele śmiechu na boisku. Turniej, który zorganizowała jednostka OSP Ostrzeszów, to dla niektórych młodzieżowców jedyna forma odpoczynku podczas zabawy w te wakacje. Ostateczne miejsca na podium wyglądały następująco:

1 miejsce - OSP MDP MYJE I
2 miejsce - OSP MDP OSTRZESZÓW
3 miejsce - OSP MDP MYJE II

Dh Ambroziak Marcin

PIŁKA NOŻNA

Pierwszy remis w sezonie !!!

W ramach III kolejki IV ligi Victoria podejmowała u siebie ekipę Piasta Kobylin. Patrząc na pierwsze dwa mecze nowego sezonu faworytami wydawali się podopieczni Marcina Kałuży, gdyż oba poprzednie mecze wygrali, zaś Piast przegrał. Już w 7' 100% sytuacje zmarnował Michał Mazurek, kiedy to przeciął podanie obrońcy i wyszedł sam na sam z bramkarzem. Niestety trafił w słupek. Kilka minut później strzał oddał Michał Janoś, ale piłka minęła bramkę. Goście pierwszy strzał oddali dopiero w 22', kiedy to z boku boiska uderzył jeden z ich zawodników, jednak Piotr Spigiel nie miał z tym strzałem najmniejszych problemów. Chwilę później zawodnik Piasta oddał strzał,ale i tym razem bramkarz ostrzeszowskiej drużyny nie miał problemu z jego złapaniem. Kolejną bardzo dobrą sytuacje Victoria miała w 26' kiedy to Radosław Dolata minął obrońce i stanął oko w oko z bramkarzem przyjezdnych lecz jego strzał zatrzymał się na słupku. W 33' aktywny w pierwszej połowie Michał Janoś dostał piłkę w polu karnym, minął jednego zawodnika i już miał uderzyć kiedy w ostatnim momencie obrońca wybił piłkę na rzut rożny(z którego Victa nie stworzyła zagrożenia). Dwie minuty później zawodnicy z Kobylina wykonywali rzut wolny z ok. 30m. Na szczęście pierwszej uderzenie trafiło w mur a jego poprawka poszybowała wysoko nad bramką. Przed przerwą Piast miał jeszcze jedną dobrą okazję do wyjścia na prowadzenie kiedy to przy strzale z ok. 16m zawodnik gości nieznacznie się pomylił przy strzale.

Po przerwie pierwsi groźnie zaatakowali zawodnicy w Victorii kiedy to w 52' po wrzutce Radosława Dolaty głową obok bramki uderzał Adrian Barański. W 58' Piast wykonywał kolejny rzut wolny. Także tym razem goście nie stworzyli specjalnego zagrożenie, gdyż strzał zawodnika gości pewnie wyłapał Piotr Spigiel. Kilka minut później Victoria miała kolejną dogodną sytuację do objęcia prowadzenie. Michał Mazurek znalazł się z piłką w polu karnym i oddał strzał z 11m. Ponieważ zrobił to prawie leżąc, piłka poszybowała nad poprzeczką. Chwilę później brat Michała, Marcin oddał strzał z ok. 13m jednak bramkarz popisał się znakomitą interwencją. W 82' Piast powinien objąć prowadzenie. Stało by się tak gdyby ktoś skierował piłkę do pustej bramki która została wrzucona w pole karne. Trzy minuty później Victoria miała ostatnią dobrą okazje do wyjścia na prowadzenie. Po strasznym zamieszaniu w polu karnym piłkę nad poprzeczką przeniósł Jakub Jędrzejak. W 90' sędzia doliczył dodatkowe trzy. Minutę później jeszcze jedną dobrą sytuację miał Piast kiedy to jeden z zawodników przyjezdnych oddał z boku boiska bardzo mocny strzał. Na szczęście Piotr Spiegiel po raz kolejny był na posterunku i sparował przed siebie to uderzenie. Przez następne dwie minuty gra toczyła się głównie w środku pola, po czym sędzia zakończył ten bez bramkowy mecz.

Następny mecz Victoria rozegra **24 sierpnia o godz. 17:00 w Kaliszu** z tamtejszym KKS.

Skład: Spigiel- Kubot, Marciniak, Jędrzejak, Duczmal, Drobczyński, Barański (53' Kaczmarek), Dolata (59' Marcin Mazurek), Janoś, Dąbrowski (63' Kala), Michał Mazurek

Kartki: Spiegiel, Kaczmarek, Drobczyński

Sędziowie: Kamil Kaźmierczak, Paweł Haszek, Artur Marcinek

Łukasz Małolepszy

Wyniki meczów 3 kolejki IV ligi:

SKP Słupca-Dąbroczanka Pępowo	0-1
Victoria Września-KKS Kalisz	2-2
Victoria Ostrzeszów-Piast Kobylin	0-0
PKS Racot-Grom Wolsztyn	2-0
Warta Krzymów -Obra Kościan	0-2
Górnik Konin-LKS Gołuchów	3-2
Orzeł Mroczeń-LKS Ślesin	2-1
Olimpia Koło-Płomyk Jarota II Jarocin	2-0

Tabela IV ligi po 3 kolejkach:

M.	Drużyna	M.	Pkt.	Z.	R.	P.	Bz.	Bs.
1.	Olimpia Koło	3	7	2	1	0	4	1
2.	Orzeł Mroczeń	3	7	2	1	0	5	3
3.	Victoria Września	3	7	2	1	0	9	3
4.	KS Górnik Konin	3	7	2	1	0	10	6
5.	Victoria Ostrzeszów	3	7	2	1	0	5	3
6.	Obra 1912 Kościan	3	6	2	0	1	10	2
7.	Dąbroczanka Pępowo	3	6	2	0	1	2	1
8.	LKS Ślesin	3	4	1	1	1	7	5
9.	KKS Kalisz	3	4	1	1	1	6	4
10.	PKS Racot	3	4	1	1	1	4	9
11.	SKP Słupca	3	3	1	0	2	4	5
12.	Warta Krzymów	3	3	1	0	2	2	5
13.	LKS Goluchów	3	1	0	1	2	4	7
14.	Piast Kobylin	3	1	0	1	2	0	5
15.	BS Płomyk Jarota II Jarocin	3	0	0	0	3	2	8
16.	Grom Wolsztyn	3	0	0	0	3	3	10

Plan 4 kolejki IV ligi:

2013-08-24	LKS Ślesin	Olimpia Koło	11:00
2013-08-24	LKS Gołuchów	Orzeł Mroczeń	17:00
2013-08-24	Obra Kościan	Górnik Konin	16:00
2013-08-24	Grom Wolsztyn	Warta Krzymów	17:00
2013-08-24	Piast Kobylin	PKS Racot	11:00
2013-08-24	KKS Kalisz	Victoria Ostrzeszów	17:00
2013-08-24	PKS Racot	Victoria Września	17:00
2013-08-25	Płomyk Jarota II Jarocin	Dąbroczanka Pępowo	16:00

Miejsce na twoją reklamę

Polskie sądownictwo i kwestia Sądu Rejonowego w Ostrzeszowie – czy jesteś za jego przywróceniem?

Adam Krawczyk, informatyk

Mam negatywną opinię o polskim sądownictwie. Z własnego doświadczenia i życia wiem, że sprawy toczą się bardzo długo. Zamiast coś zrobić w miesiąc czy dwa, sprawy odbywają się raz na pół roku. Według mnie, jeśli jest złe sądownictwo w Polsce, to nie ma dla mnie znaczenia czy jest jeden sąd więcej czy mniej, to i tak źle funkcjonuje. Z ostrzeszowskim sądem nigdy nie miałem do czynienia, także nie mam zdania odnośnie jego funkcjonowania i postrzegania przez mieszkańców. Plusem na pewno jest to, że sądy w mniejszych miastach mogą ułatwić załatwianie spraw, ludzie nie muszą wyjeżdżać do większych miast, ale druga sprawa, to sądzę, że to sądownictwo nie jest doskonałe i ma dużo wad.

Barbara Ćwirko, nauczycielka historii

Jako mieszkanka miasta powiatowego zdecydowanie jestem za, ponieważ jest to na pewno jakaś oznaka prestiżu powiatowego miasta i środowiska. Ale przyznam jednocześnie, że mam na ten temat dość mieszane uczucia, bo tak, jak tłumaczył minister Gowin wprowadzając reformę ograniczającą ilość sądów rejonowych, to ograniczenie miało służyć jednocześnie ograniczeniu korupcji. Minister Gowin uważał, że sędziowie tych sądów mogą być skorumpowani i załatwiać sprawy „po kolesiowsku. Jeśli jest to prawdą, będąc za, jestem jednocześnie przeciw. Sama nie miałam jeszcze żadnych doświadczeń, jeśli chodzi o funkcjonowanie sądownictwa i na podstawie własnych przeżyć nie mogę nic powiedzieć. Natomiast moje zdanie jest takie niejednoznaczne.

Michał Zadka, prowadzi własną działalność gospodarczą

Nie mam zdania na ten temat. Jeśli sąd miałby działać, musi mieć odpowiednią ilość spraw. Kiedy ich tylu nie ma, wtedy niepotrzebnie wydawane są pieniądze na ich utrzymanie. Skoro został zlikwidowany, to znaczy, że w Ostrzeszowie pracownicy sądu nie mieli co robić. Poza sędziną, która starała się uprzykrzyć życie moim bliskim, ze sądami nie miałem styczności, więc trudno ocenić ich funkcjonowanie. Jestem zdania, że jeśli ostrzeszowski sąd miałby spełniać swój obowiązek, a ilość rozpraw byłaby wystarczająca, dodatkowo rozpatrywanych w miarę szybko, wtedy jestem za jego przywróceniem. Jeśli z kolei mieliby brać pieniądze za „nicnierobienie", to jestem na nie.

Marian Jangas, rencista

Sąd jest sądem obojętnie gdzie by nie był. Wszystko zależy od jakości sądu. Nie ma znaczenia czy to Ostrów, Ostrzeszów czy Wieluń - to i tak jest ponad 40 km od Czajkowa, w którym mieszkam. O istnieniu sądu decydują władze państwa, a nie obywatel. Odnośnie starań naszych władz, zdania można mieć podzielone, ale nie sądzę, by to były odpowiednie starania. Lepiej niech władza zajmie się gospodarką, bo gospodarka to jest wszystkiego miarka, i dopiero wtedy stać na wszystko. Najpierw gospodarka, a dopiero później zbędna rzecz. Sądownictwo i tak będzie istniało, jak nie w Ostrzeszowie, to gdzie indziej. Uważam, że odległość nie ma znaczenia, bynajmniej ja tak myślę. Władza jak chce mieć zajęcie, to niech się bierze za gospodarkę. Za kreatywność i innowację gospodarki, to jest jej zadaniem, a nie to, czy sąd jest czy go nie ma.

Przemysław Drożak, kierowca

Nie ma dla mnie znaczenia, czy sąd będzie istniał czy nie. Faktem jest, że jego pozostawienie to duża wygoda dla okolicznych mieszkańców, w takiej sytuacji nie ma problemów z dojazdem na rozprawy. Polski wymiar sprawiedliwości na pewno ma swoje wady. Wkoło słyszy się o ciągnących się w nieskończoność sprawach. Osoby odpowiedzialne za sądownictwo powinny przyjrzeć się temu problemowi i coś z tym zrobić. Wydaje mi się, że zwykli, przeciętni obywatele nie mają żadnego wpływu na decyzje władz i pozostaje tylko się do nich ustosunkować.

Co to jest sprawiedliwość?

Julia (4 lata), mieszka w Norwegii

To znaczy, że jak babcia kupuje mi i Oskarowi to samo, to wtedy jest sprawiedliwe. Dziadek też jest sprawiedliwy, bo równo dzieli. Sędzia to taki pan, który pracuje w sądzie. On na pewno musi być sprawiedliwy.

Kamil (8 lat), z Doruchowa

Sprawiedliwość jest wtedy, kiedy ktoś np. kogoś zabije, to wtedy idzie do sądu, a jak go zamykają do więzienia, to to jest sprawiedliwość, że go zamknęli. Niesprawiedliwość też jest, gdyby na przykład były wyścigi rowerowe i ktoś by oszukiwał, to jest nie fair. Widziałem filmy o sądach i sędziach, w których panowie mieli na sobie złote pasy z orłem i siedzieli na wielkim tronie.

Mateusz (7 lat), z Doruchowa

Jak ktoś coś ukradnie, to wtedy dostaje karę. I to jest sprawiedliwość. Sędzia to taki pan albo kobieta i oni dają kary. Pracują w sądzie. Sędzia jest tak specjalnie ubrany w takie czarne ubrania i garnitury. Ma w ręce taki młotek i stuka nim po to, aby ludzie usiedli. Wiem, że sąd jest w Ostrzeszowie.

Oskar (4 lata), mieszka w Norwegii

Sprawiedliwość jest wtedy, kiedy mama kupuje mi i Julce loda. Sędzia zatrzymuje ludzi, tak jak policjant. I daje im karę. Sąd to taki budynek, gdzie mieszkają przestępcy.

Nicola (7 lat), z Ostrzeszowa

Moja babcia jest sprawiedliwa, kiedy opiekuje się mną i rodzeństwem, i kiedy bawi się z nami. Rodzice są sprawiedliwi, kiedy kupują nam po równo. Do sądu idą ci, których zatrzymała policja i oni dostają tam karę. Widziałam sędziego w telewizji.