cena: 1,80 W TYM 8% VAT
NR 27 (68)
2014 (27)
wtorek
08 lipiec
ISSN 2300-198X
9 772300 198008
POWIATOWY TYGODNIK INFORMACYJNY

NASZE STRONY© ostrzeszowskie

Poszukiwania nożownika

324 policjantów z Komendy Powiatowej Policji w Ostrowie i ościennych jednostek wzięło udział w szeroko zakrojonej akcji poszukiwawczej zbiega, który w piątek ugodził nożem funkcjonariusza patrolującego teren opuszczonego campingu w Antoninie. Do akcji włączono helikopter, który lądował na stadionie miejskim w Ostrzeszowie.

Do ataku na policjanta z posterunku w Przygodzicach doszło w piątek 4 lipca około godz. 14. Funkcjonariusz kontrolował opustoszałe domki letniskowe na campingu w Antoninie. Chciał wylegitymować bezdomnego mężczyznę, koczującego w jednym z nich. Ten nagle rzucił się na funkcjonariusza z nożem. Ranił go w rękę, po czym zbiegł. Policjant z raną kłutą lewego ramienia trafił na odział ortopedii ostrowskiego szpitala i tego samego dnia wieczorem przeszedł zabieg operacyjny. Ogólny stan pacjenta jest dobry, jednak już teraz lekarze zaznaczają, że jego rekonwalescencja potrwa wiele tygodni.

W poszukiwaniach zbiega udział wzięło 324 policjantów z Komendy Powiatowej Policji w Ostrowie Wlkp. i ościennych jednostek, w tym ośmiu funkcjonariuszy z KPP w Ostrzeszowie. Mundurowi przeczesywali lasy i teren campingu. Po zdarzeniu zablokowano drogę krajową nr 11 w Niedźwiedziu. Policjanci sprawdzali każdy przejeżdżający samochód. Do akcji poszukiwawczej użyto także psa tropiącego i helikopter policyjny z Łodzi, który przed godz. 22 lądował na stadionie OSiR w Ostrzeszowie. Na jego pokład wsiadło dwóch funkcjonariuszy ostrzeszowskiej policji, którzy mieli pomóc pilotom w poszukiwaniach. Terenem obserwacji były objęte głównie tereny leśne w okolicach Antonina i w promieniu kilku kilometrów, m.in. Ostrzeszowa. Niestety, akcja poszukiwawcza nie przyniosła efektu. Poszukiwania w terenie zakończyły się w sobotę rano.

W tym samym czasie pojawiły się informacje, że w okolicach Mikstatu znaleziono nóż sprawcy. Okazały się one jednak nieprawdziwe. – Na razie nie znaleźliśmy narzędzia, którym dokonano przestępstwa – informuje Krzysztof Kula z ostrowskiej policji. – Nadal trwają czynności poszukiwawcze. Akcja w lesie zakończyła się, natomiast w tej chwili prowadzimy inne czynności celem ustalenia miejsca pobytu sprawcy – dodaje.

Na tą chwilę policja nie dysponuje rysopisem sprawcy. Jak zaznacza Kula, jeżeli taki będzie, po otrzymaniu zgody prokuratury, zostanie opublikowany. – Na chwilę obecną takiej informacji nie mamy – wyjaśnia.

E.P.

Potwornie je okaleczono

To co zrobiono drzewom rosnącym przy ul. Gorgolewskiego w Ostrzeszowie rozgniewało wielu ludzi.

-To tak jakby podciąć komuś tętnice lub dokonać aborcji w ostatnim trymestrze ciąży - usłyszałem w słuchawce telefonu. Pytając, dlaczego akurat skojarzenie z ciążą, usłyszałem, że niektóre lipy jeszcze kwitły a aborcji dokonano zbiorowej, bo nie minął jeszcze okres wylęgu ptaków. Wszystko regulują przepisy dotyczące dostosowania terminów i sposobów wykonywania prac agrotechnicznych, leśnych, budowlanych, remontowych i innych, do okresów lęgu, rozrodu i hibernacji. Kilkadziesiąt minut później proszono mnie, abym się dowiedział, kto pozwolił na tak straszliwe okaleczenie drzew w okresie ich intensywnego procesu rozwojowego.

Burmistrza Mariusza Witka zdziwiła informacja o tym, że drzewa zostały przycięte zbyt mocno. Jak wyjaśniał, do gminy wpłynął wnioskiem o pozwolenie na dokonanie zabiegu pielęgnacyjno-estetycznego na drzewach rosnących przy placu Borek. Cięcia miała dokonać wyspecjalizowana firma i wydane pozwolenie dotyczyło delikatnego skrócenia gałęzi drzew, tak, aby ewentualnie nie zagrażały elewacji nowo wybudowanego budynku. Decyzję wydano ufając, że tak właśnie się stanie. Gdy burmistrz osobiście przyjrzał się, jak to „pielęgnacyjne" cięcie zostało wykonane, natychmiast skontaktował się z wykonawcą robót i zobowiązał go do natychmiastowego zabezpieczenie ran powstałych po cięciu. Nie wykluczył też dalszych sankcji za zbyt drastyczne przycięcie niektórych drzew w okresie ich intensywnej wegetacji. Taką sankcją może być naliczenie opłaty karnej z zawieszeniem jej na okres kilku lat, do czasu stwierdzenia, czy nadmierne przycięcie gałęzi nie wpłynęło na żywotność drzewa. Jeżeli drzewo nie przetrwa lub powoli będzie obumierało, zostaje uruchamiana karna opłata.

Specjaliści zaznaczają, że bezpieczne cięcie pielęgnacyjne może sięgać 15% masy aparatu asymilacyjnego, czyli drobnych gałązek z liśćmi. Zdjęcia pokazują, że niestety w tym przypadku cięcie przekroczyło dużo więcej niż 50% aparatu asymilacyjnego. Gałęzie można ciąć do grubości 5 cm; cięcie grubszych jest niedopuszczalne, bo powoduje powstawanie rozległych ran, infekcji, a w konsekwencji powolną śmierć drzew, które umierają powoli i nie zawsze potrafimy skojarzyć przyczynę ze skutkiem. Jeżeli drzewo przytniemy zbyt mocno, tak jak uczyniono to z kilkoma przy ul. W. Gorgolewskiego, to mimo iż ono „odbije", próbując się zregenerować, jest to tylko wydłużenie jego agonii, gdyż nie będzie ono już nigdy w pełni zdrowe. Ponadto drzewa liściaste w okresie wiosenno letnim w ogóle nie powinny być przycinane. Na to jest czas w okresie późnojesiennym i zimowym.

Efekt tego pielęgnacyjno-estetycznego cięcia jest taki, że nowy budynek stał się bardziej widoczny i wreszcie dostrzegalny jest znak drogowy informujący o drodze z pierwszeństwem i przejściu dla pieszych, który przedtem skutecznie gałęzie zasłaniały. Rezultat byłby dużo lepszy, gdyby cięcie formujące wykonano zimą. Teraz zamiast sterczących bezlistnych kikutów, piękny budynek otaczałyby równie piękne, o kopułowym wyglądzie, pożyteczne zieloniutkie rośliny.

Jan Jangas

Z przymrużeniem oka

Zdjęcia przedstawiają wicestarostę Zofię Witkowską, starostę Lecha Janickiego (zdj.1) i członka zarządu Powiatu Ostrzeszowskiego Adama Mickiewicza.

powiat

Karta Dużej Rodziny – sprawdź, na co możesz liczyć

Wychodząc na przeciw wsparciu rodzin wielodzietnych w poprawie warunków ich życia i rozwoju Ministerstwo Pracy i Polityki Społecznej wprowadziło ogólnokrajową Kartę Dużej Rodziny. Program adresowany jest do rodzin z co najmniej trójką dzieci. Wnioski można składać w każdej z gmin.

Wnioski o przyznanie Karty Dużej Rodziny można składać od 16 czerwca br. Karta przyznawana jest rodzinie, która utrzymuje przynajmniej trójkę dzieci. Dotyczy to także rodzin zastępczych oraz rodzinnych domów dziecka. Przyznawana jest każdemu członkowi rodziny. Co ważne, nie jest brane pod uwagę kryterium dochodu rodziny!

Karta Dużej Rodziny przyznawana jest dzieciom do ukończenia 18. lub 25. roku życia, jeśli się uczą lub studiują. Rodzice mogą korzystać z karty dożywotnio. Osobom niepełnosprawnym karty wydawane są na czas obowiązywania orzeczenia o niepełnosprawności.

Aby ją otrzymać, należy złożyć wniosek w gminie odpowiadającej miejscu zamieszkania. Wniosek taki może złożyć każdy pełnoletni członek rodziny. Karta wydawana jest bezpłatnie, każdej osobie zgłoszonej we wniosku.

Karta Dużej Rodziny upoważnia do zniżek na terenie całego kraju, które oferowane są zarówno przez instytucje państwowe, jak i firmy prywatne. Jej posiadacze będą mieli możliwość korzystania z katalogu oferty kulturalnej, rekreacyjnej czy transportowej w całej Polsce. Lista miejsc i zniżek dostępna jest na stronie rodzina.gov.pl, i jest na bieżąco aktualizowana. – Jestem zaskoczony, bo naprawdę dużo jest tych firm, coraz więcej – tłumaczy Remigiusz Kowalski, zastępca dyrektora Miejsko-Gminnego Ośrodka Pomocy Społecznej w Ostrzeszowie.

Miejsca, w których przysługują zniżki, oznaczone są specjalnym znakiem „Tu honorujemy Kartę Dużej Rodziny". Aby skorzystać ze zniżek, należy w punkcie zakupu biletu wstępu, np. do muzeum, okazać kartę. Z karty można korzystać w dowolnym czasie. Oznacza to, że aby skorzystać z karty nie trzeba być całą rodziną w jednym miejscu.

Uprawnienia wynikające z karty przysługują także osobom tworzącym związki nieformalne i rozwodnikom. W przypadku grupy pierwszej każda z osób tworzących związek nieformalny musi być rodzicem co najmniej trojga dzieci. Zatem w sytuacji, gdy w związku nieformalnym partnerzy mają wspólnie trójkę dzieci, to każde z nich jest rodzicem trojga dzieci i każdemu z nich przysługiwać będą uprawnienia. Natomiast w sytuacji, gdy któryś z partnerów nie jest rodzicem trojga dzieci, wówczas uprawnienia nie będą mu przysługiwały. Np. w związku nieformalnym kobieta ma dwoje dzieci, a mężczyzna ma troje, wśród tych dzieci jedno jest wspólne – w takim przypadku uprawnienia wynikające z programu przysługiwać będą wyłącznie mężczyźnie (gdyż on jest rodzicem trojga dzieci). Rodzina nie musi mieszkać razem, aby otrzymać zniżki.

Gmina powinna rozpatrzyć wniosek niezwłocznie. Załatwienie sprawy wymagającej postępowania wyjaśniającego powinno nastąpić nie później niż w ciągu miesiąca, a sprawy szczególnie skomplikowanej – nie później niż w ciągu dwóch miesięcy. Gmina po rozpatrzeniu wniosku zamawia wydruk Karty Dużej Rodziny, a następnie czeka na dostarczenie gotowej Karty. – Wyrobieniem kart zajmuje się Wytwórnia Papierów Wartościowych. Każda rodzina, jej każdy członek ma przypisaną indywidualną numerację. Numery nie mają prawa się powtórzyć – wyjaśnia Kowalski.

Wnioski o wydanie Karty można już składać w gminach powiatu ostrzeszowskiego: w Czajkowie (Gminny Ośrodek Pomocy Społecznej), Doruchowie (GOPS), Grabowie nad Prosną (w UMiG w Grabowie nad Prosną, pokój nr 25), Kobylej Górze (w Urzędzie Gminy Kobyla Góra, pokój nr 3), Kraszewicach (GOPS), Mikstacie (Miejsko - Gminny Ośrodek Pomocy Społecznej) i Ostrzeszowie (MGOPS, biuro nr 3).

E.P.

Co na cieszy, co nas wkurza?

Kolejne Dni Ziemi Ostrzeszowskiej za nami. Do organizacji nie można mieć zastrzeżeń, bo wszyscy bawili się świetnie i na 5, jednak jest jedno ale. Co to takiego? Otóż jako uczestniczka dwudniowej imprezy byłam świadkiem (zapewne nie tylko ja), jak to w kronice policyjnej się nazywa, „nieobyczajnych wybryków". O co chodzi? Kilkanaście razy przechodziłam pod murem baszty i nie było ani razu sytuacji, w której nie natknęłabym się na załatwiających swoje potrzeby fizjologiczne panów. Często zresztą podchmielonych, ledwo utrzymujących się na nogach i, trzeba powiedzieć wprost, nie zważających na to, że tędy przechodzą ludzie, niejednokrotnie dzieci (mowa o przejściu - skrócie z parkingu, obok muru baszty a prywatną posesją, na ulicę Zamkową).

Były sytuacje, że stało kilku takich, a że zamroczeni, oczom przechodniów ukazywali, co noszą w spodniach. Tu opisuję to może i w sposób humorystyczny, ale naprawdę byłam zbulwersowana, kiedy musiałam dziecku zasłaniać oczy, oszczędzając maluchowi widoków. Kiedy przechodziła większa grupa osób, praktycznie co niektórzy musieli iść po tym, co tam zostawiono. W dodatku oglądać mokre plamy na murze. Brakowało jeszcze, żeby natknąć się na coś innego. Całe szczęście, bynajmniej ja, nie zauważyłam.

W każdym razie może warto przy okazji innych masowych imprez w naszym mieście zwrócić na to uwagę. Skoro w kronice policyjnej czyta się nie raz, że kogoś ukarano za „nieobyczajny wybryk", to dlaczego ja nie zauważyłam patrolu wypisującego mandat?! Ja w każdym razie nie widziałam.

A do tych, którym obca jest kultura osobista, przypominam, że do załatwiania tego typu potrzeb służy toaleta, a nie mur. Pod murem i na drzewa zwykły robić tylko psy. Na parkingu baszty stało kilkanaście przenośnych toalet. Wystarczyło przejść kilkanaście metrów dalej i załatwić się po ludzku.

Ludzie, trochę kultury! Wstyd! Szkoda, że nie zrobiłam zdjęcia...

Imię i nazwisko do wiadomości redakcji

WIDZIANE OKIEM JANGASA

Masz sprawę? Zadzwoń! tel: 607 712 013

Burmistrz Ibron się postarał

Po kolejnych zdarzeniach drogowych, jakie nastąpiły w przeciągu kilku dni maja na ul. F. Chopina w Mikstacie i petycji podpisanej przez kilkudziesięciu mieszkańców, burmistrz Jacek Ibron raz jeszcze zadziałał. Tym razem wysłał pismo nie do kierownika Rejonu Dróg Wojewódzkich w Ostrowie Wlkp., który bagatelizował problem, lecz do dyr. WZDW w Poznaniu, pana Marka Kmiecika. W liście prosił o zainteresowanie się zagadnieniem poprawy bezpieczeństwa na tym newralgicznym odcinku drogi, informując, że na wspomnianej drodze często dochodzi do zdarzeń zagrażających zdrowiu i życiu pieszych korzystających z chodnika i właścicieli usytuowanych tam posesji. Przedstawił swoje propozycje rozwiązania problemu, zwracając się z prośbą, aby WZDW przedstawił własne koncepcje, ale takie, które będą uwzględniały stanowisko mieszkańców piszących petycję.

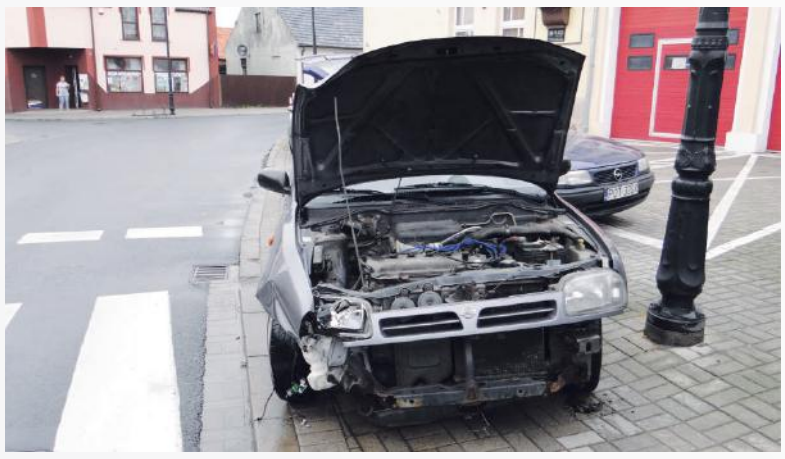

Odpowiedź była wręcz natychmiastowa. WZDW w celu poprawy postrzegalności łuku drogi zaproponował zainstalowanie w miejscu ustawionych tablic U-3, tablice U-3 aktywne, z podświetlonym diodowo kierunkiem zwrotu łuku. Rozwiązanie to wymaga podłączenia zasilania elektrycznego, więc burmistrz Ibron natychmiast wyraził zgodę na podłączenie tablic do sieci elektrycznej obiektu będącego własnością miasta, zaznaczając jednocześnie, że proponowane rozwiązanie nie jest wystarczające. W kolejnym liście zaproponował, aby jednak wprowadzić ograniczenie prędkości do 30km/h na odcinku od Rynku do skrzyżowania z ul. Odolanowską, dodając, iż optymalnym rozwiązaniem byłoby postawienie na wysokości Rynek 14, przy przejściu na ul. Chopina, sygnalizacji świetlnej wzbudzanej. Obiecał też pokrycie połowy kosztów instalacji sygnalizacji oraz, tak jak w przypadku aktywnej tablicy U-3, dostęp do sieci elektrycznej dla tego urządzenia.

WZDW niestety uznał, że ograniczenie prędkości nie poprawi bezpieczeństwa, gdyż sam charakter zabudowy w tym miejscu jednoznacznie wskazuje miejski charakter tego odcinka drogi. Na chwilę obecną WZDW nie przewiduje również montażu sygnalizacji świetlnej dla pieszych, zaznaczając, że po zainstalowaniu tablic U-3, miejsce to będzie monitorowane i ew. dalsze kroki podejmowane będą w przypadku wystąpienia nowych zdarzeń.

Szkoda, że WZDW przychylnie nie spojrzało na propozycję burmistrza Mikstatu, tym bardziej, że chciał partycypować w kosztach. Sygnalizacja świetlna ustawiona w pobliżu feralnego miejsca, reagująca światłem czerwonym na przekroczenie ustalonej prędkości, byłaby chyba najlepszym rozwiązaniem tego problemu. Nadzieja jest w tym, że jeśli rozwiązanie zaproponowane przez WZDW nie rozwiąże problemu, a prawdopodobnie nie rozwiąże, bo takie tablice już tam są i podświetlenie ich niewiele pomoże, to zarządzający drogą będzie szukał innych rozwiązań.

Jednym z nich może być typowy próg zwalniający, podobny do tych, jakie stosowane są w Holandii. Progi holenderskie mają przekrój sinusoidalny lub spadek jednolity, w zależności od założonej prędkości przejazdu. Tam wyróżnia się trzy podstawowe typy progów a ich ukształtowanie i przekroje nie powodują efektu podrzutu przy przejeżdżaniu przez nie z prędkością dopuszczalną. Tego typu progi i wyniesione powierzchnie spowalniające mogą być stosowane na polskich drogach, jako „inne metody" ograniczenia prędkości jazdy pojazdów w obszarach zabudowanych.

Innym i w zasadzie bezkosztowym sposobem byłoby odwrócenie ruchu. Samochody jadące od strony Antonina należałoby koło banku kierować w ulicę Chopina, a te jadące od Grabowa i z ul. Kaliskie,j puścić w ul. Kościelną. Przy takim rozwiązaniu budynki, bramy wjazdowe i przede wszystkim piesi będą o wiele bezpieczniejsi.

Przy zastosowaniu diodowych tablic U-3, co zamierza zrobić WZDW, należałoby w tym newralgicznym miejscu dodatkowo zastosować chropowatość nawierzchni, po to, by wspomagała hamowanie, bo wiele kolizji zdarza się w czasie lub po deszczu. Tak właśnie było w poniedziałek 30 czerwca, gdzie znowu został uszkodzony znak drogowy, budynek, oraz inne mienie jego właściciela, a kierowca poważnie uszkodził sobie samochód.

Mieszkańcy z niecierpliwością czekają na szybkie podjęcie prac związanych z poprawą bezpieczeństwa na ul. Chopina. Tu nie można czekać, bo życie ludzkie jest naprawdę zagrożone. Mają też nadzieję, że zdarzenie z 30 czerwca w kronikach będzie zapisane, jako ostatnie w tym miejscu.

Jan Jangas

Za pięć trzecia bierz kapotę…

W piątek, 4 lipca, około godziny 16 otrzymałem wiadomość od rodzica, którego dziecko wracając z basenu wjechało rowerem w dziurę, która pozostała po inwestycji prowadzonej na ul. Stodolnej w Ostrzeszowie. Na szczęście poza otarciem naskórka nic wielkiego się nie stało, rower też nie został uszkodzony, co nie oznacza, że takie „nierówności" nie powinny być jakoś oznaczone, mówił zirytowany ojciec.

Byłem akurat w pobliżu, więc pojechałem sprawdzić, jak naprawdę to wygląda. Okazało się, że wyrwa jest niezbyt głęboka, ale zdradliwa, szczególnie dla młodego, niedoświadczonego rowerzysty. Połowa wykopu była świeżutko zaasfaltowana, zaś druga część z kamienną podbudową czekała na przykrycie asfaltem. Od jednego z mieszkańców dowiedziałem się, że przed godziną 15-stą wykonawcy zapakowali sprzęt i odjechali. Nie wiadomo, co było tego przyczyną, brak asfaltu czy zbliżający się fajrant, i w myśl powiedzenia – za pięć trzecia bierz kapotę, p… szefa i robotę - robotnicy odjechali, zostawiając na weekend niedokończoną robotę i w żaden sposób niezabezpieczoną dziurę. Mężczyzna ten zastanawiał się nawet nad tym, jak płacone jest za usługę łatania takich dziur i kto za to płaci. Rozsądek nakazywał, aby zrobić to od razu, bo koszty wożenia sprzętu tam i z powrotem mogą być droższe niż zarobek na asfaltowaniu tak małej powierzchni. Dodał też, że należałoby zmienić nazwę tej ulicy i zamiast Stodolna, powinna nazywać się Zapomniana lub Niczyja, bo o porządne jej wyremontowanie i wybudowanie chodnika dla pieszych nikogo doprosić się nie można.

Co prawda to prawda, ulica wygląda okropnie, jakby przebiegała gdzieś na niezamieszkałych peryferiach a nie tuż przy centrum powiatowego miasta. Chluby to miastu nie przynosi, bo wielu ludzi, a w wakacje masę przyjezdnej młodzieży chodzi po niej na stadion i basen.

Jan Jangas

Z KARTOTEKI 997

Kolizja drogowa (30.06.2014r.)

29-letnia mieszkanka gm. Ostrzeszów zgłosiła kolizję drogową, która miała miejsce na ul. Marciniaka w Ostrzeszowie. Na miejscu policjanci ustalili, że 59-letni mieszkaniec Ostrzeszowa nieostrożnie cofał swoim oplem i przytarł zaparkowanego volkswagena, w którym siedziała 29-latka. Sprawca swoją nieuwagę przepłacił mandatem karnym.

Chciał ugasić pragnienie (30.06.2014r.)

Zastępca kierownika PSS Społem na ul. Zamkowej w Ostrzeszowie zgłosiła ujęcie sprawcy kradzieży. Stróże prawa, którzy udali się na miejsce ustalili, że sprawcą jest 27-letni mieszkaniec gm. Kobyla Góra. Mężczyzna dokonał kradzieży dwóch piw. Towar po sprawdzeniu trafił do powtórnej sprzedaży, a 27-latek na wstrzymanie swojego pragnienia, do kradzionego alkoholu dostał mandat karny.

Chciał się wzbogacić kosztem pracodawcy (01.07.2014 r.)

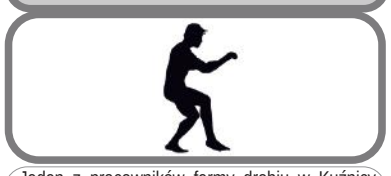

Jeden z pracowników fermy drobiu w Kuźnicy Myślniewskiej poinformował dyżurnego policji o kradzieży dokonanej przez innego pracownika. Przedmiotem kradzieży jednak nie okazały się kurczaki, a koła aluminiowe i 3 metry węża.48-letni złodziej (mieszkaniec pow. ostrzeszowskiego) miał trochę czasu, aby pomyśleć, jak wytłumaczyć się swojemu pracodawcy z kradzieży, został bowiem zatrzymany w policyjnym areszcie.

Nie miały co na siebie założyć (02.07.2014 r.)

Przed godz. 22.00 na ul. Powstańców Wielkopolskich w Ostrzeszowie 28-letnia kobieta wraz z nieco starszą, bo 55-letnią koleżanką (obie mieszkanki Ostrzeszowa) usiłowały okraść kontener, w którym znajdowała się odzież dla osób niepełnosprawnych. Kobietom oprócz wstydu za tak haniebny czyn, zostały także mandaty karne, którymi ukarali je mundurowi.

Para złodziei (05.07.2014 r.)

W godzinach porannych mieszkaniec Ostrzeszowa zgłosił kradzież saszetki w sklepie przy ul. Piastowskiej. Mundurowi po obejrzeniu zapisu z monitoringu bardzo szybko ustalili sprawców, którymi okazali się 68-letnia kobieta i 67-letni mężczyzna (oboje są mieszkańcami Ostrzeszowa). Ta para złodziei wykorzystując nieuwagę klienta sklepu, skradła mu saszetkę z dokumentami. Dalsze postępowanie prowadzi KPP w Ostrzeszowie.

Opracowała (atKa) na podstawie KPP Ostrzeszów

Nieuważny skręt w prawo (05.07.2014 r.)

Przed godz. 18.00 w Grabowie Pustkowie doszło do kolizji drogowej z udziałem ciągnika rolniczego oraz samochodu osobowego. Policjanci ustalili, że 53-letni mieszkaniec Grabowa nad Prosną kierując ciągnikiem rolniczym C-360 wraz z maszyną rolniczą do roztrząsania sianokosów nieprawidłowo wykonywał manewr skrętu w prawo i zderzył się podczas mijania się z mercedesem, którym kierował 24-letni mieszkaniec powiatu kaliskiego. Kierowca ciągnika został ukarany mandatem karnym.

Od rana na cyku (06.07.2014 r.)

W Ostrzeszowie o godz. 7.30 funkcjonariusze pełniący służbę zatrzymali do kontroli 30-letniego mieszkańca Ostrzeszowa, który kierował samochodem marki opel. W trakcie wykonywanych czynności sprawdzono stan trzeźwości mężczyzny z wynikiem 0,48 mg/l alkoholu w wydychanym powietrzu. Przeciwko mężczyźnie zostanie przeprowadzone postępowanie karne.

ostrzeszów

Stan bezpieczeństwa w ruchu drogowym - czerwiec 2014 r.

W czerwcu na drogach powiatu doszło do 4 wypadków drogowych oraz 40 kolizji drogowych. Śmierć poniosły 4 osoby, tyle samo zostało rannych.

Do najczęstszych przyczyn powstawania zdarzeń drogowych należało nieudzielenie pierwszeństwa przejazdu (12), niedostosowanie prędkości do warunków jazdy – 9 (w tym wypadku ze skutkiem śmiertelnym), niezachowanie bezpiecznej odległości pomiędzy pojazdami (5) oraz zwierzęta na drodze (3).

Najbardziej zagrożonymi miejscami na terenie powiatu ostrzeszowskiego w miesiącu czerwcu były: droga krajowa K11 – 1 wypadek ze skutkiem śmiertelnym, 4 kolizje; droga W449 gm. Ostrzeszów – 8 kolizji oraz droga W450 gm. Grabów nad Prosną –1 wypadek drogowy i 2 kolizje.

W czerwcu 2014 r. policjanci ujawnili na terenie powiatu ostrzeszowskiego 21 nietrzeźwych kierujących pojazdami mechanicznymi oraz 8 nietrzeźwych rowerzystów. Zatrzymano również 7 kierujących pojazdami mechanicznymi po spożyciu alkoholu i 1 rowerzystę kierującego w takim stanie. Nietrzeźwi kierowcy byli sprawcami 3 kolizji drogowych.

Zdarzenia drogowe spowodowali kierowcy osobówek (36 zdarzenia, w tym 2 wypadki), ciężarówek (3 kolizje), motocyklista (1 wypadek i 1 kolizję) oraz rowerzysta (1 kolizję).

Wśród ofiar wypadków drogowych były 4 osoby – ofiary śmiertelne, które zginęły na krajowej „jedenastce" w Kochłowach.

E.P.

(na podst. KPP Ostrzeszów)

ostrzeszów

Uwaga na kradzieże rowerów!

Ostrzeszowska policja apeluje, aby odpowiednio zabezpieczać swoje rowery. Tylko w ciągu ostatnich kilku dni na terenie naszego powiatu zginęło ich aż 5.

Policja ostrzega przed plagą kradzieży rowerów. O bezczelności grasujących złodziei świadczy fakt, że kradną je nie tylko na ulicy lub w parku, ale też z piwnic i klatek schodowych. Złodzieje coraz chętniej wyciągają ręce po cudze mienie, bo coraz więcej ludzi kupuje droższe rowery.

Można zastosować jednak kilka prostych sposobów, by zabezpieczyć rower przed złodziejem. Na przykład go oznakować. W przypadku kradzieży ułatwi to identyfikację. Warto też pomyśleć o solidnym zabezpieczeniu. Na rynku jest wiele modeli rowerowych linek. Różnią się ceną, wielkością. Niektóre są nawet z alarmem. Ale nawet najlepsze zabezpieczenie nie uchroni w 100 procentach przed kradzieżą. Dlatego starajmy się zostawiać rower w bezpiecznym miejscu, a na noc odprowadzać swoje jednoślady do piwnic i garaży.

Za kradzież roweru grozi kara nawet do pięciu lat więzienia. Można też zostać posądzonym o paserstwo, jeśli kupi się skradziony rower. Warto więc uważać na tzw. okazje. Rower wart kilka tysięcy złotych, oferowany za znacznie niższą cenę, może być poszukiwany przez policję i swojego właściciela.

(atKa)

mikstat

Przyjemne z pożytecznym

Policjanci Wydziału Ruchu Drogowego KPP w Ostrzeszowie w trakcie odbywającego się 4 lipca XXIV Ogólnopolskiego Wyścigu Kolarskiego Juniorów Młodszych, Żaków i Młodzików zorganizowali festyn dla najmłodszych.

Pogoda dopisała i upalny dzień zachęcił młodych kolarzy do rywalizacji na torze z przeszkodami. W trakcie zabaw policjanci zaprezentowali uczestnikom zasady bezpiecznego poruszania się po drodze. Aby korzystanie z drogi było jeszcze bardziej bezpieczne, na festyn zaproszono także motocyklistów. Wspólne rozmowy pomogły zrozumieć dzieciom zagrożenia czyhające na pieszych i rowerzystów zwłaszcza w okresie wakacyjnym. Każdy uczestnik policyjnego festynu dostał gadżety odblaskowe, które zapewne poprawią bezpieczeństwo na drodze, nie tylko naszych milusińskich, ale i motocyklistów.

(atKa)

jaźwiny

Spłonął seat

fot. PSP Ostrzeszów

5 lipca tuż po godz. 21 strażacy wezwani zostali do pożaru samochodu jadącego drogą w Jaźwinach. W akcji gaśniczej udział brały dwie jednostki: OSP Kraszewice i JRG Ostrzeszów. Samochodu marki seat cordoba nie udało się uratować. Spłonął doszczętnie. Przyczyną powstania ognia było prawdopodobnie zwarcie instalacji elektrycznej. Straty wyceniono na 3 tys. zł.

E.P.

fot. PSP Ostrzeszów

mikstat

Paliła się trawa

Do pożaru trawy doszło 4 lipca około godz. 13.00, w okolicach cmentarza w Mikstacie.

fot. OSP Mikstat

Po przybyciu na miejsce jednostki OSP z Mikstatu i rozpoznaniu sytuacji stwierdzono, że paląca się trawa została już ugaszona przez osoby zgłaszające, które dzięki swej odważnej postawie uniemożliwiły rozprzestrzenienie się ognia na większy obszar. Działania strażaków polegały na obfitym zlaniu wodą wypalonego terenu. W akcji brała także udział JRG z Ostrzeszowa.

(atKa)

Coś Cię cieszy, martwi, chciałbyś się z nami czymś podzielić.
Poinformuj nas o tym, a zajmiemy się sprawą szybko i rzetelnie.

red. Ewa Pilarczyk
tel. 533 600 655

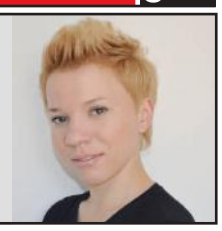

kotłów

Wypadek drogowy w Kotłowie

53-letni mieszkaniec pow. ostrzeszowskiego kierując samochodem marki volkswagen, na skrzyżowaniu dróg nie ustąpił pierwszeństwa przejazdu i zderzył się z motorowerem marki simson.

Do wypadku doszło w minioną środę przed godz. 9.00. Kierujący motorowerem wraz z małżonką zostali przetransportowani do szpitala. Mężczyzna miał złamaną lewą łopatkę, natomiast kobieta doznała ogólnych potłuczeń ciała. Wobec sprawcy wypadku przeprowadzone zostanie postępowanie karne.

(atKa)

ostrzeszów

Wystawa policyjna w UMIG

Przypadający w tym roku doniosły Jubileusz 95-lecia funkcjonowania struktur policyjnych w Ostrzeszowie stał się okazją do zorganizowania specjalnej ekspozycji zawierającej różnorodne przedmioty z tego okresu udostępnione Komendzie Powiatowej Policji przez osoby prywatne. Wśród eksponatów można znaleźć prawdziwe perełki: mundury, okrycia wierzchnie, fotografie, księgi pamiątkowe, medale i odznaczenia oraz przedmioty użytku codziennego. Wystawę znajdującą się na I piętrze UMiG (obok wejścia do sekretariatu Burmistrza MiG) można zobaczyć do końca lipca br.

Źródło: www.ostrzeszow.pl

Burmistrz Miasta i Gminy Grabów nad Prosną
informuje

że na tablicy ogłoszeń w Urzędzie Miasta i Gminy
Grabów nad Prosną , ul. Kolejowa 8,
oraz na stronie internetowej http//bip.wokiss.pl/grabownadprosna
zgodnie z art.35 ustawy z dnia 21 sierpnia 1997 r. o gospodarce
nieruchomościami (tj. Dz.U. z 2014 r., poz..518 ze zm.)
umieszczony został wykazy nieruchomości stanowiących własność
Miasta i Gminy Grabów nad Prosną przeznaczonych do dzierżawy:
- nieruchomość gruntowa położona w Chlewie, działka ewidencyjna nr 581 o pow. 0.80.87 ha- dzierżawa na cele rolnicze,
- nieruchomość gruntowa położona w Kuźnicy Bobrowskiej, część działki ewidencyjnej nr 468 o pow. 1.25.00 ha- dzierżawa na cele rolnicze,
- nieruchomość gruntowa położona w Palatach, część działki ewidencyjnej nr 38 o pow. 1.27.50 ha- dzierżawa na cele rolnicze,
Informacja – pok.21

Tel. (62) 7305024 wew. 134
Burmistrz Miasta i Gminy
/-/ Zenon Cegła

ligota

Piwna biesiada

Zaszczyt przecięcia wstęgi na nowo wyremontowanej drodze w Ligocie przypadł 87-letniemu mieszkańcowi wsi, Antoniemu Marszałkowi i to właśnie to było pierwszym punktem Biesiady Piwnej, którą w niedzielę, 29 czerwca, wspólnie przygotowali Kobylogórski Ośrodek Kultury i Rada Sołecka Ligoty.

Po poświęceniu i otwarciu nowo wyremontowanej drogi, przywitano wszystkich przybyłych gości. Na scenie jako pierwsi wystąpili ,,Kobylogórzanie", którzy zajmując przed tygodniem pierwsze miejsce na Powiatowym Przeglądzie Pieśni Ludowej w Czajkowie, zdobyli Złoty Mikrofon. Ogromną dawkę śmiechu w licznych skeczach przygotował dla mieszkańców kabaret ,,Ławka Rezerwowych", a tuż po nich śląski zespół B.A.R., który biesiadnymi utworami dosłownie porwał zgromadzonych do tańca. Wiele śmiechu podarował także swym występem zespół Hanuta, który przybył specjalnie ze Śląska, aby wspólnie biesiadować z mieszkańcami Ligoty. Jak na prawdziwą biesiadę przystało nie mogło zabraknąć biesiadnego stołu, suto zastawionego swojskim jadłem, z którego wszyscy chętnie korzystali.

Na występach jednak się nie skończyło, bo zabawa z „Ławką Rezerwowych" trwała i wszyscy mieszkańcy i goście chętnie brali w niej udział. Teraz pozostaje czekać na kolejną Biesiadę Piwną, bo przyznać trzeba, że organizatorzy tegorocznej mogą mieć powody do zadowolenia.

M.L.

(fot.www.kobyla-gora.pl)

mąkoszyce

Festyn w podzięce za sprzęt

W sobotnie popołudnie - 28 czerwca, kiedy ostrzeszowianie hucznie obchodzili Dni Ziemi Ostrzeszowskiej, w tym samym czasie mieszkańcy Mąkoszyc bawili się na zorganizowanym przez strażaków ochotników Festynie Strażackim

Był to pierwszy Festyn Strażacki zorganizowany przez jednostkę OSP Mąkoszyce, ale pozostaje mieć nadzieję, że nie ostatni. Miał on być wyrazem wdzięczności dla sponsorów i władz samorządowych, zarówno tych powiatowych, wojewódzkich, jak i tych wyżej sytuowanych. Ochotnicy dziękowali za wóz strażacki, który nie tak dawno otrzymali. Nabytek cieszy również mieszkańców Mąkoszyc, bo w końcu ochotnicy, w razie zagrożenia, ratują ich mienie i dobytek. Wszystkich zaproszonych gości, mieszkańców, członków straży oraz uczniów szkoły i przedszkola tradycyjnie powitał prezes jednostki Mirosław Świątczak. Tym razem do gościnnych Mąkoszyc zawitali senator Andżelika Możdżanowska, starosta Lech Janicki i komendant PSP Ostrzeszów Tomasz Mak. Przybył również członek Rady Powiatu Mieczysław Matyszkiewicz i sołtys wsi, Jerzy Pilawski. – Chciałbym podziękować za ten samochód, który mamy dzięki naszym mieszkańcom, którzy bardzo nam pomogli (…) – mówił na wstępie Mirosław Świątczak. – Dużo innego sprzętu zostało jeszcze zakupione. Otrzymaliśmy torbę medyczną od senator Andżeliki Możdżanowskiej, marszałek Krzysztof Grabowski pomógł nam w uzyskaniu tego samochodu, podobnie jak poseł Andrzej Grzyb, pan Mieczysław Matyszkiewicz, no i nasz komendant, który pomógł wypełniać wszelkie dokumenty. W wielu miejscach byłem, aby ten samochód u nas był, także jeszcze raz wszystkim wam serdecznie dziękuję – dziękował prezes. Wyrazem podziękowania dla zaangażowanych osób były pamiątkowe statuetki.

Kolejnym punktem programu były występy przedszkolaków i uczniów z tamtejszych placówek, którzy w swych piosenkach, wierszach i inscenizacjach nawiązywali do jakże trudnej pracy straży pożarnej. Sami ochotnicy również nie zawiedli z przygotowanymi atrakcjami, prezentując pokaz ratownictwa medycznego w inscenizacji nawiązującej do wypadku drogowego, w którym poszkodowanym był kierowca. Przybyli również strażacy z PSP Ostrzeszów. Samochód z podnośnikiem, którym przyjechali na festyn, cieszył się dużym zainteresowaniem. Chętnych na podziwianie krajobrazu Mąkoszyc z wysokości nie brakowało. Po sąsiedzku zagościli również strażacy z OSP Kobyla Góra, którzy na przygotowanym wcześniej wraku samochodu przedstawili działanie hydraulicznych narzędzi ratowniczych, jakimi dysponują.

Swoich ochotników jak zwykle nie zawiodły panie z Koła Gospodyń Wiejskich w Mąkoszycach, które przygotowały na ten dzień sporo smakołyków w postaci ciast, potraw z grilla, kawy i innych łakoci.

Wspólnie świętowanie na miejscowym boisku zakończyło się wieczorem.

M.L.

kobyla góra

Muzyczne smaki pod Krzyżem Milenijnym

„Czyńmy naszą powinność i w sobotnie wieczory u stóp Krzyża Jubileuszowego rozkoszujmy się rozmaitymi muzycznymi smakami" - tymi słowami organizatorzy corocznych koncertów z cyklu „Muzyka między niebem a ziemią" zapraszają do wspólnego muzykowania. Pierwszy koncert za nami.

Wakacje się zaczęły, a więc czas na kolejne koncerty z cyklu ,,Muzyka między niebem a ziemią", które każdego roku przyciągają mieszkańców gminy i okolicznych miejscowości. Imprezy odbywają się na wzniesieniu Kobyla Góra pod Krzyżem Milenijnym. Pierwszy tego roku koncert miał miejsce w sobotni wieczór, 5 lipca, i nosił nazwę ,,Śpiewogra cz. I", nawiązując do historii sprzed roku, mówiącej o przybyłym do księstwa Kobyla Monte Franciszku Kobylogórskim.

Mimo wcześniej padającego deszczu, publiczność nie zawiodła i ławki były wypełnione pasjonatami muzyki poważnej, poezji śpiewanej czy też jazzu.

Organizatorami przedsięwzięcia są Kobylogórski Ośrodek Kultury przy pomocy Parafii pod wezwaniem Św. Mikołaja w Parzynowie z ks. Mirosławem Jankowskim, oraz położonego nieopodal wzniesienia - Ośrodka Duchowości ,,Samotnia" z ks. Marcinem Wiśniewskim. – Cieszę się, że ta pogoda nie przestraszyła Państwa i przybyliście. Nas troszeczkę tak, ale wierzyliśmy, że i tym razem nam się uda. W tamtym roku żegnając się, sądziłam, że jest to nasze pożegnanie. Rok pracy, rok rozmów, rok małych szantaży i udało się, możemy tę kolejną edycję w tym roku zrealizować. Myślę, że ku uciesze wszystkich Państwa – witała wszystkich zgromadzonych dyrektor Kobylogórskiego Ośrodka Kultury Izabela Frankowska-Grabarczyk.

Organizując ciekawe audycje, koncerty, spotkania z, jak twierdzą, ,,muzyką ambitną", zachęcają do słuchania i przyciągają tłumy na kobylogórskie wzniesienie. Celem jest wzbudzenie zachwytu w starszych, doprowadzenie niekiedy do łez wzruszenia, a młodszym danie szansy na spotkanie się choć raz w życiu z tego rodzaju muzyką. Oczywiście nie byłoby przedsięwzięcia, gdyby nie pieniądze, bo to właśnie dzięki nim możliwa jest organizacja cyklu ,,Między niebem a ziemią", dlatego też Dyrektor Izabela Frankowska-Grabarczyk serdecznie dziękowała wszystkim darczyńcom i sponsorom. – Jak co roku są z nami tacy muzyczni przyjaciele naszych koncertów, na których i w tym roku mogliśmy liczyć. Wszystkim im dziękuję i myślę, że również w imieniu Państwa, a są to nasi mili sponsorzy – mówiła.

„Śpiewogra cz. I" był pierwszym z czterech mających się odbyć w tym roku koncertów. Niewątpliwie każdy znajdzie coś dla siebie. Organizatorzy już teraz zapraszają na kolejny koncert za dwa tygodnie, kiedy to gwiazdą koncertu będzie Hanna Śleszyńska ze swoim recitalem.

M.L.

czajków

„Wiła wianki i rzucała je na falującą wodę...”

W niedzielę, 22 czerwca, w Czajkowie było gwarnie, wesoło i biesiadnie. To właśnie tam przybyło dziewięć zespołów, aby wziąć udział w Powiatowym Przeglądzie Pieśni Ludowej, zorganizowanym przy okazji VII Czajkowskiej Nocy Świętojańskiej.

W ramach przeglądu z bogatym repertuarem zaprezentowały się na scenie takie zespoły jak: Doruchowianie, Czajkowianki, Zaprośnianki, Kobylogórzanie, V Biesiada z Ostrzeszowa, Jubilaci z Niedźwiedzia, Ciotki Sołtysa z Rogaszyc, Jesienne Róże z Ostrzeszowa oraz zespół Harmonia z Grabowa nad Prosną. Nikt jednak nie odszedł z pustymi rękoma, organizatorzy bowiem przygotowali dla wszystkich występujących statuetkę ,,Złotą Nutkę” wraz z dyplomem. Nagroda ,,Złoty Mikrofon” za najlepszy występ przypadła z kolei Kobylogórzanom.

Przy okazji przeglądu już po raz siódmy odbyła się Czajkowska Noc Świętojańska, podczas obchodów której rozstrzygnięty został tradycyjnie konkurs na ,,Najpiękniejszy Wianek Świętojański”. Zwycięzcami zostali: Lucyna Piegońska, Aniela Zakręt, Zofia Bołda, zespół Jubilaci, Martyna Sowizdrzał i Mateusz Kiełbaska. Nagrody w konkursie wręczył osobiście wójt gminy Henryk Plichta w towarzystwie dyrektor Gminnej Biblioteki Publicznej Ewy Jangas.

Jak na prawdziwą Noc Świętojańską przystało, nie mogło zabraknąć puszczania wianków na wodę, dlatego wszyscy wspólnie udali się korowodem nad rzekę Łużycę, gdzie przy pieśniach ludowych dokonano tradycyjnego obrzędu.

Organizacja imprezy była możliwa dzięki Europejskiemu Funduszowi Rolnemu na rzecz Rozwoju Obszarów Wiejskich. Projekt realizowany w ramach Lokalnej Strategii Rozwoju Stowarzyszenia ,,Ostrzeszowska Lokalna Grupa Działania”. Czajkowska Noc Świętojańska poprzedzona była warsztatami dla dzieci i młodzieży, gdzie uczestnicy uczyli się wyplatać wianki i to dzięki nim na konkurs została zgłoszona tak duża liczba prac.

Noc Świętojańska w Czajkowie przeszła do historii, ale czas szybko płynie i sympatykom tego typu rozrywki pozostaje czekać do kolejnego puszczania wianków na wodę, już za rok. Miejmy nadzieję, że i Powiatowy Przegląd Pieśni Ludowej wpisze się na stałe do kalendarza imprez kulturalnych w powiecie.

M.L.

(fot.www.czajkow-gmina.pl)

czajków

Aż wióry leciały, czyli VIII Turniej Paleciarza

Już po raz ósmy czajkowscy paleciarze prześcigali się w zdobyciu I miejsca w turnieju. Reprezentanci 5 firm rywalizowali ze sobą w czterech konkurencjach: slalom z balikiem, przecinanie bala piłą, wbijanie gwoździ w pień oraz przenoszenie palet. W ostatniej, piątej konkurencji, stanęły ze sobą w szranki dwie drużyny, które musiały wykazać się szybkością i precyzją w zbijaniu palety.

Jednak zanim paleciarze stanęli do boju, zaciętą rywalizacją mogły wykazać się dzieci, które walczyły o tytuł **„Mini Paleciarza 2014 r.”.** Milusińscy skakali z palety, rzucali drewnianą kostką do wiadra, biegali w workach i slalomem z kostką. Zwycięzcą okazał się **Adam Lewandowski.**

Po dzieciach przyszedł czas na reprezentacje paleciarskich firm. Mężczyźni w pocie czoła zmagali się z drewnem i paletami. Rywalizującym uczestnikom aktywnie kibicowali koledzy z pracy, pracodawcy, widzowie i wójt Plichta, który włodarskim okiem czuwał nad przebiegiem imprezy.

I tak:

zwycięzcą VIII Turnieju Paleciarza w Czajkowie zostało **Przedsiębiorstwo Produkcyjno-Handlowo - Usługowe PALMET-TRANS Jarosław Sibiński i Iwona Sibińska z Mielcuch**

II miejsce **Zakład Produkcyjno-Usługowo-Handlowy „Eksport-Import" Karol Gołdyn z Czajkowa.**

III miejsce **Marek Stolecki, Marek Wróbel „MARKO" z Mielcuch Pierwszych**

IV miejsce firma **„DREW ZET ZPUH Paweł Ziętek” z Czajkowa**

V miejsce **Produkcja Palet Handel i Usługi Józef Kowal i Waldemar Ciołek z Czajkowa**

Zwycięzcy otrzymali pamiątkowe puchary oraz nagrody ufundowane przez sponsorów.

Szefowie firm paleciarskich nie tylko mogli kibicować swoim pracownikom, ale także uczestniczyć w konkurencji rzutu kostką, w której zwyciężył **Jerzy Malinowski** otrzymując tytuł **„Prezesa Roku 2014”.** Oczywiście czym byłby Turniej Paleciarza bez wyboru **„Miss Palety 2014”.** W tym roku tym zaszczytnym tytułem została obdarzona **Angelika Zagata.** Natomiast w konkursie **„Siłacz Roku”** w rzucie beretem na paletę wygrał **Rafał Sokołowski.**

(atKa)

mikstat

Zmagania gminnych ochotników

W niedzielne popołudnie, 29 czerwca, ochotnicy z terenu Miasta i Gminy Mikstat mieli okazję powalczyć o zwycięstwo w Gminnych Zawodach Sportowo – Pożarniczych. Po raz pierwszy od kilkunastu lat mieszkańcy Mikstatu mogli kibicować biorącym udział w zawodach drużynom.

W rozgrywkach wzięły udział jednostki z Kaliszkowic Ołobockich, Kaliszkowic Kaliskich, Przedborowa, Mikstatu i Biskupic Zabarycznych, pokonując tor przeszkód i biorąc udział w bojówce. Komisja sędziowska na podstawie kart ocen, z przewodniczącym, st. asp. Mariuszem Błochem na czele, przyznała następujące wyniki:

Grupa MDP Męska, 10-16 lat

1. Kaliszkowice Ołobockie, 1026 pkt.
2. Kaliszkowice Kaliskie, 1019 pkt.

Grupa A Męska powyżej 16 lat – Terenowe

1. Przedborów, 109,1 pkt
2. Kaliszkowice Kaliskie, 124,3 pkt.
3. Kaliszkowice Ołobockie, 129,2 pkt.
4. Mikstat, 131 pkt.
5. Biskupice Zabaryczne, 163,7 pkt.

Grupa Seniorów Oldboje – Terenowe

1.Przedborów, 147 pkt.

Wszystkie jednostki biorące udział w zawodach pokazały wysoki poziom umiejętności i sprawności fizycznej. Zawody tego typu to możliwość sprawdzenia umiejętności potrzebnych podczas akcji ratowniczych. Dla zgromadzonych kibiców stanowiły one także okazję do podziwiania zdolności organizacyjnych strażaków. Na zakończenie wręczono pamiątkowe dyplomy, puchary i odznaczenia.

M.L.

(fot. OSP Mikstat)

Zwycięzcy pojadą do Brukseli

Ostatni czerwcowy weekend w tym roku obfitował w szereg wydarzeń kulturalnych na terenie całego powiatu. Nie zabrakło ich również w gminie Grabów nad Prosną, gdzie w miejscowości Skrzynki miały miejsce dwie połączane ze sobą imprezy.

W sobotę, 28 czerwca, sołectwo Skrzynki było gospodarzem V Turnieju Sołectw o Puchar Burmistrza Grabowa nad Prosną oraz odbywającego się jednocześnie II Festiwalu Bluesowego.

Udział w tegorocznym turnieju wzięło 9 drużyn, w skład których wchodziło 5 zawodników, a rozgrywkom przyglądało się uważnie jury w składzie: Katarzyna Fabianowska, Mikołaj Grygowski oraz ks. Błażej Jędrzejak.

Uczestnicy zmagali się w sześciu starannie przygotowanych przez Centrum Kultury w Grabowie nad Prosną konkurencjach. Mieli okazję na czas ustawiać skrzynki, tworząc z nich piramidę, która musiała utrzymać się przez co najmniej 10 sekund. Nie zabrakło też konkurencji sprawdzającej wiedzę o mieście, ak i całej gminie, czyli quizu. Niewątpliwie jednak najbardziej zabawną konkurencją było przekładanie linki przez środek ubrań - musiała ona przejść przez jeden rękaw i jedną nogawkę każdego zawodnika z drużyny. Dodatkowym punktem w tej rozgrywce została nagrodzona ta z drużyn, która zużyła do tego najmniej linki. Na koniec zmagań na drużyny czekała „ciemna konkurencja", która polegała na narysowaniu herbu miasta z zawiązanymi oczami na formacie kartki A3.

Turniej w tym roku został połączony z II Festiwalem Bluesowym w Delcie rzeki Prosny, który odbył się pod honorowym patronatem członka Zarządu Województwa Wielkopolskiego Krzysztofa Grabowskiego. Gość zaszczycił swoją obecnością w Skrzynkach. Na scenie w ramach festiwalu wystąpili Wielebny Blues Band, Domniemani i Siła Przebicia. Za swój udział z rąk sołtysa Tadeusza Maciuszczaka oraz radnego Jacka Gładysza otrzymali pamiątkowe statuetki, ufundowane przez Krzysztofa Grabowskiego.

Zwycięskie w piątej edycji turnieju okazało się sołectwo Palaty, które osiągając wynik końcowy 34 pkt. pokonało zajmujące drugie miejsce Bobrowniki. Trzecie miejsce z 31 pkt. zajęło sołectwo z Grabowa Wójtostwo. Puchary i nagrody dla zwycięzców wręczył burmistrz Zenon Cegła w towarzystwie r

adnego Jacka Gładysza oraz przedstawiciela Rady Powiatu Maksymiliana Ptaka, który to przywiózł również radosną wiadomość dla zwycięzców. Otóż tryumfatorzy w nagrodę pojadą na zaproszenie europosła Grzyba do Brukseli. Drużyna z Palat spędzi tam trzy dni. Fundatorami pozostałych nagród w turnieju byli: Rejonowy Bank Spółdzielczy w Lututowie, Bank Gospodarki Żywnościowej oddział w Grabowie nad Prosną, Wojewódzki Fundusz Ochrony Środowiska i Gospodarki Wodnej oraz Ostrzeszowska Lokalna Grupa Działania Sobotnie świętowanie zakończyło się wspólną zabawą taneczną. Wszystkim sołectwom biorącym udział w turnieju należy pogratulować odwagi oraz chęci walki, natomiast zwycięzcom pozostaje życzyć udanego pobytu i niezapomnianych wrażeń podczas zwiedzania Brukseli.

M.L.

(fot.Wioletta Siwiec

www.grabownadprosna.com.pl)

Podziękowanie

Tegoroczne Dni Ziemi Ostrzeszowskiej już za nami. Jeszcze długo będziemy wspominać te dni, a jednocześnie czekać na kolejne. Już od wielu lat Dni Ziemi Ostrzeszowskiej to najważniejsza i największa impreza plenerowa, jaka odbywa się na ostrzeszowskiej ziemi. Te Dni to czas zabawy, wspólnego świętowania i biesiadowania. Staramy się, aby poziom imprezy pozostawał niezmiennie wysoki a oferta była różnorodna, tak aby każdy znalazł coś dla siebie. O sukcesie tego rodzaju imprez decyduje frekwencja, dlatego też cieszymy się, że tak wiele osób chce się wspólnie bawić, wspólnie uczestniczyć w koncertach i zabawach pomimo tego, że pogoda nie zawsze jest łaskawa. Również w tym roku udało nam się przygotować taki program, który przyciągnął mnóstwo osób, młodszych i starszych, dzieci i całe rodziny. Gwiazdy tegorocznych Dni Ziemi Ostrzeszowskiej spisały się doskonale i swoją muzyką sprawiły, że długo będziemy wspominali koncerty Zespołu FEEL, Rudiego Schubertha i MROZU.

Podobnie jak w poprzednich latach nasza wspólna zabawa odbyła się dzięki środkom sponsorów i darczyńców, którym należą się wielkie podziękowania:

Sponsor główny Dni Ziemi Ostrzeszowskiej – AGROTOP Parts, Sponsor Dnia 28.06 – Trasko Inwest, Sponsor Dnia 29.06 – WWŻ PROFI, Gospodarstwo Rolne Ferma Drobiu Rojów – Elżbieta Frankowska-Motyl. Sponsorzy złoci:, BOŚ Bank, PZU S.A. Sponsorzy srebrni: Hotel – Restauracja DWOREK, PKO BP, BANK ZACHODNI WBK, Plettac Rusztowania, Mayr Polska, UNIMEBEL, IZO EKO CENTRUM, ADECO, EKO-REGION, Wodociągi Ostrzeszowskie. Ponadto imprezę sponsorowali: AQUATOR, POLLENA Ostrzeszów, HEDEM, TRONIX Service, Ratownictwo Medyczne Wawrzyniak, ZE SAP MIKROB, AWIKO, Wytwórnia Lodów PRIMA, Zakład Stolarski B. Pacholski. Impreza odbyła się również dzięki wsparciu Miasta i Gminy Ostrzeszów oraz Powiatu Ostrzeszowskiego.

Dziękuję mediom, które objęły patronat medialny nad Dniami Ziemi Ostrzeszowskiej 2014, a są to: Czas Ostrzeszowski, Twój Puls Tygodnia, Nasze Strony Ostrzeszowskie, Telewizja Kablowa Proart, Radio SUD, portal ostrzeszowinfo.pl.

Dziękuję służbom porządkowym i medycznym, Policji, Straży Miejskiej, Strażakom z OSP Ostrzeszów, pracownikom Ostrzeszowskiego Centrum Kultury oraz wszystkim, którzy jak zwykle stawili się pod ostrzeszowską basztą, aby wspólnie świętować i się bawić.

W imieniu Organizatora

Artur Derewiecki

dyrektor Ostrzeszowskiego Centrum Kultury

Matura 2014. Matematyka wciąż najtrudniejsza

Znamy już wstępne wyniki tegorocznych egzaminów dojrzałości. W powiecie ostrzeszowskim zdało go 82,2 proc. przystępujących. To aż o 11 proc. więcej niż w skali kraju i o ponad 12 proc. więcej niż w skali województwa. Najlepiej wypadło I Liceum Ogólnokształcące, najgorzej Technikum nr 2. Maturzyści polegli na matematyce.

– Maturzyści powiatu ostrzeszowskiego, w porównaniu z wynikami krajowymi i wojewódzkimi, wypadli dobrze – ocenia kierownik Wydziału Oświaty, Kultury i Sportu Starostwa Powiatowego w Ostrzeszowie Ryszard Szymański. Ogółem do egzaminu dojrzałości w powiecie ostrzeszowskim przystąpiło 394 maturzystów. Egzamin zakończył się sukcesem dla 324. Nie zdało 70. Podobnie jak w całym kraju najgorzej wypadła matematyka. W powiecie ostrzeszowskim z przedmiotem tym nie poradziło sobie 61 uczniów. W tym przypadku najgorzej było w Technikum nr 2, królową nauk nie zaliczyło 27 maturzystów. Na drugim miejscu Technikum nr 1, tam matematykę oblało 16 osób. W I LO – 14, a w II LO (przy Zespole Szkół nr 2) – 4. Ogółem matematykę w powiecie ostrzeszowskim zdało 84,5 proc. przystępujących, w skali kraju daje to 75 proc., w województwie – 72 proc.

Zaskoczeniem jest to, że również niemało, bo 16 maturzystów nie poradziło sobie z zadaniami z języka polskiego. 10 spośród nich to przystępujący do matury w Technikum nr 1. W Technikum nr 2 z językiem ojczystym nie poradziło sobie 5, a w I LO – 1.

Wstępna informacja o wynikach egzaminu maturalnego w maju 2014r.

Nazwa szkołyp	Ilość uczniów przystępujących do egzaminu	egzamin								
		zdało	nie zdało ogółem	w tym				z 1 przedmiotu	z 2 przedmiotów	z 3 przedmiotów i więcej	procent zdawalności
				j. polski pisemny	j. angielski pisemny	j. niemiecki pisemny	matematyka				
I Liceum Ogólnokształcące	140	126	14	1	3	-	14	11	2	1	90,0
II Liceum Ogólnokształcące	26	22	4	-	-	-	4	4	-	-	84,6
Technikum Nr 1	129	106	23	10	-	-	16	20	3	-	82,2
Technikum Nr 2	99	70	29	5	4	2	27	24	3	2	70,7
Ogółem	*394*	*324*	*70*	*16*	*7*	*2*	*61*	*59*	*8*	*3*	*82,2*

Procent zdawalności	ogółem	licea	technika
w skali kraju	71%	80 %	54%
w skali województwa	70%	80%	56%
w skali powiatu	82,2%	89,2%	77,2%

opracowano w Wydziale Oświaty, Kultury i Sportu
Ostrzeszów, 30 czerwca 2014r.

Języka angielskiego pisemnego nie zdało 7 przystępujących (4 w Technikum nr 2 i w I LO - 3), języka niemieckiego – 2, wszyscy to uczniowie Technikum nr 2.

W skali kraju maturę w tym roku zdało 71 proc. maturzystów, w województwie wielkopolskim 70 proc., a w powiecie ostrzeszowskim 82,2 proc. Daje to wynik lepszy od krajowego i wojewódzkiego.

Najwięcej maturzystów przystępowało do egzaminu dojrzałości w I LO. Na 140 uczniów zdało 126. Szczęścia nie miało 14. 11 oblało z jednego przedmiotu, 2. z dwóch przedmiotów i 1. z trzech przedmiotów i więcej. Zdawalność wyniosła 90 proc. i była najlepsza w powiecie.

26 przystępujących do matury odnotowano w II LO. Zdało 22, nie udało się 4. - wszyscy polegli na matematyce. W tym przypadku ich wynik procentowy to 84,6 i jest drugi w powiecie.

W Technikum nr 1 do matury przystąpiło 129 osób. Szczęście dopisało 106 maturzystom. 23 niestety oblało – na matematyce (16) i języku polskim (10). Wynik – 82,2 proc.

99 uczniów przystąpiło do egzaminu dojrzałości w Technikum nr 2. Zdało 70, oblało 29. Tu prawdziwy pogrom zrobiła królowa nauk – 27 osób. Technikum to odnotowało najgorszy wynik w powiecie – 70,7 proc.

59 uczniów, którzy nie zdali z jednego przedmiotu, mają szansę przystąpienia do egzaminu poprawkowego w sierpniu.

Jak wynika z ogłoszonych wyników tegorocznych matur, w ocenie ekspertów były one szokująco złe. W kraju egzaminu z matematyki nie zdał co czwarty maturzysta.„Zdaniem ekspertów to konsekwencja nie tylko pracy liceów oraz techników, ale i niskiej jakości nauczania tego przedmiotu na niższych szczeblach edukacji. Z rachunkami nie radzą sobie gimnazjaliści, którzy z problemami wychodzą już ze szkoły podstawowej" – przytacza „Rzeczpospolita".

Szczegółowe wyniki poznamy w październiku po otrzymaniu raportu Okręgowej Komisji Egzaminacyjnej.

E.P.

Plebiscyt na „Najlepszego Radnego”

Jesienią tego roku wybierzemy nowe składy rad gmin i powiatów. Tym razem zachęcamy do zabawy, w której wskażecie radnych, którzy zdobyli Wasze zaufanie i zasłużyli na kolejną kadencję w radach samorządowych powiatu ostrzeszowskiego.

Który radny, według Ciebie, powinien zostać na kolejną kadencję? Który jest najlepszy, najaktywniejszy w trwającej kadencji? Na którego radnego obecnej kadencji oddałbyś swój głos?Plebiscyt rozpoczyna się 20 maja, zakończy 1 września. Za każdym razem – przez okres 3 tygodni – będziecie mieli możliwość oddania swojego głosu na radnych z:

od 1.07. do 21.07. (godz.12.00)
– Doruchów i Kobyla Góra
od 22.07. do 11.08. (godz. 12.00)
– Miasto i Gmina Ostrzeszów
od 12.08. do 1.09. (godz. 12.00)
– powiat Ostrzeszów

Wystarczy, że wyślesz SMS
na nr 71160
w treści wpisując
np. DORUCHOW. nr kandydata

**numer będzie obowiązywał dla wszystkich gmin i powiatu w kolejnych tygodniach trwania plebiscytu, zmieni się tylko treść SMS-ów*

WYNIKI CZĄSTKOWE:

Wyniki Doruchów:
Kupczyk Piotr – 56,25%
Kubiak Roman – 18,75%
Blewąska Joanna – 12,5%
Rogalewska Maria – 6,25%
Wypchło Adam – 6,25%
Broniszewski Zbigniew - 0%
Dyba Lucjan – 0%
Jaśkiewicz Jan - 0%
Kozica Jerzy - 0%
Niełacny Florian - 0%
Niełacny Mieczysław - 0%
Przybył Renata- 0%
Przygoda Janina - 0%
Stempin Zygmunt - 0%
Sieczka Jan - 0%

Wyniki Kobyla góra:
Adamski Andrzej – 50%
Kwiatkowski Henryk – 42%
Kruszyna Kazimierz – 4%
Ciurys Piotr – 2%
Jakóbczak Andrzej – 2%
Brej Ilona - 0%
Jasiak Agata - 0%
Kubiak Sławomir - 0%
Lewek Zenon - 0%
Ługowski Piotr - 0%
Mamczak Jolanta - 0%
Miszkieło Władysław - 0%
Musiała Henryk - 0%
Papiernik Ryszard - 0%
Woźny Jacek - 0%

Rada Miejska Doruchów 2010-2014

1. Blewąska Joanna – Przewodnicząca Rady
2. Broniszewski Zbigniew – Zastępca Przewodniczącego Rady
3. Dyba Lucjan
4. Jaśkiewicz Jan
5. Kozica Jerzy
6. Kubiak Roman
7. Kupczyk Piotr
8. Niełacny Florian
9. Niełacny Mieczysław
10. Przybył Renata
11. Przygoda Janina
12. Rogalewska Maria
13. Stempin Zygmunt
14. Sieczka Jan
15. Wypchło Adam

przykładowy SMS: Doruchow.16
koszt SMS-a to 1 zł +VAT

Rada Miejska Kobyla Góra 2010-2014

1.Adamski Andrzej
2.Brej Ilona
3.Ciurys Piotr
4.Jakóbczak Andrzej
5.Kubiak Sławomir
6.Kruszyna Kazimierz
7.Kwiatkowski Henryk
8.Lewek Zenon - Przewodniczący Rady
9.Ługowski Piotr
10.Jasiak Agata
11.Mamczak Jolanta
12.Miszkieło Władysław
13.Musiała Henryk - Zastępca Przewodniczącego Rady
14.Papiernik Ryszard
15.Woźny Jacek

przykładowy SMS: Kobylagora.16
koszt SMS-a to 1 zł +VAT

Osoby, które znajdą się na 1. miejscu, w nagrodę od redakcji „Naszych Stron Ostrzeszowskich” otrzymają kampanię reklamową wartości 1000 zł w zbliżających się wyborach samorządowych. Kolejne miejsca – 2. i 3. otrzymają taką samą kampanię wartości odpowiednio 300 i 200 zł.

CERTYFIKATY ENERGETYCZNE JUŻ OD 299 ZŁ!
Geodezja - podziały, okazania, wytyczenia, bud.,inwentaryzacje, mdcp, inne.
Tel. 696 929 849
www.geo-dom.com
SZYBKO I SPRAWNIE!

FARBY LAKIERY
MALUX
Oferuje:
emulsje do ścian i elewacji
tynki do wnętrz i elewacji
emalie do drewna i metalu
impregnaty i lakierobejce
narzędzia malarskie
rolety okienne na wymiar
karnisze
Grabów n. Prosną
pl. Powstańców Wielkopolskich 13
(d. Zielony Rynek)
tel: 62 728 20 27
Rynek W.J. 17
tel: 62 730 53 89
ZAPRASZAMY!

ORGANIZACJA IMPREZ OKOLICZNOŚCIOWYCH
sala Bursa Ostrzeszów
sala Rojów ul. Piaski
50 zł/os
KATERING
Pieczemy udźce!
Również u Klienta
radzikowski.katering@onet.pl
tel. 606 621 071

KOMUNIE ŚWIĘTE
POSIADAMY WOLNE TERMINY
ZAJAZD OSTRZESZÓW
Wylot na Kępno za stacją Statoil
tel: 607 426 000

PORADY SPECJALISTÓW

porady adwokata

Umowa najmu cz. II

W ubiegłym tygodniu omówione zostały kwestie związane z najmem rzeczy. Dzisiejszy artykuł dotyczy przepisów szczególnych dotyczących najmu lokalu. Do najmu lokalu stosuje się w ogólności przepisy dotyczące najmu z uwzględnieniem jednak uregulowań szczególnych zawartych w artykułach 680 – 692 Kodeksu cywilnego.

Przepisy najmu lokalu regulują szczegółowo np. kwestię nakładów obciążających najemcę lokalu, gdzie wymieniono np. drobne naprawy podłóg, drzwi, okien, malowanie ścian oraz wewnętrznej strony drzwi wejściowych. Najemcę obciążają także drobne naprawy instalacji i urządzeń technicznych, zapewniających korzystanie ze światła, dopływu i odpływu wody.

Najemca powinien także stosować się do porządku domowego, a także liczyć się z potrzebami innych mieszkańców i sąsiadów. Jeżeli najemca w sposób rażący lub uporczywy wykracza przeciwko obowiązującemu porządkowi domowemu, wynajmujący może wypowiedzieć najem bez zachowania terminów wypowiedzenia.

Jeżeli umowa została zawarta na czas nieoznaczony, a czynsz jest płatny miesięcznie, najem można wypowiedzieć najpóźniej na trzy miesiące naprzód na koniec miesiąca kalendarzowego. Wskazać też trzeba, iż w przypadku śmierci najemcy lokalu mieszkalnego w stosunek najmu wstępują z mocy prawa: małżonek nie będący współnajemcą lokalu, dzieci najemcy i jego współmałżonka, osoby, wobec których najemca był zobowiązany do świadczeń alimentacyjnych oraz osoba pozostająca faktycznie we wspólnym pożyciu z najemcą.

Istotnym przepisem dotyczącym ochrony praw najemcy do używania lokalu jest art. 690 Kodeksu cywilnego, który zezwala na stosowanie w ramach tej ochrony przepisów dotyczących ochrony własności, czyli art. 222 Kodeksu cywilnego, ale o tych przepisach w przyszłym tygodniu.

adwokat Paweł Wala

porady lekarza

Zawał

W dzisiejszym moim artykule chciałbym przybliżyć Państwu niektóre wiadomości dotyczące zawału mięśnia sercowego. Jest to bardzo groźna dla życia choroba, która dotyka bardzo wielu ludzi, zwłaszcza w ostatnich latach. Należy ona do tzw. chorób cywilizacyjnych. Piszę o tym również dlatego, że w powiecie ostrzeszowskim jest znacznie wyższa niż w pozostałych częściach Polski zachorowalność i śmiertelność z powodu chorób układu sercowo-naczyniowego.

Aby serce mogło pracować w sposób prawidłowy, potrzebna jest do tego odpowiednia ilość tlenu. Tlen dostarczany jest do komórek mięśnia sercowego za pośrednictwem naczyń wieńcowych. Jeśli tlen jest dostarczany w mniejszej ilości niż potrzebuje tego nasze serce, lub jego dopływ zostanie przerwany w wyniku zamknięcia tętnicy wieńcowej, dochodzi do obumarcia tkanki mięśnia serca - czyli do powstania zawału serca.

Przyczyny zawału:

Do zawału serca może dojść całkiem niespodziewanie nawet u osoby, która dotychczas uważała się za zupełnie zdrową, ponieważ prowadzą do niego procesy trwające przeważnie kilka lat. Średnica naczyń wieńcowych mięśnia sercowego zmniejsza się na skutek osadzania na ich ściankach substancji białkowych i tłuszczu, przede wszystkim cholesterolu oraz trójglicerydów. Taki stan powoduje długotrwałe niedokrwienie mięśnia sercowego. Zapotrzebowanie serca na tlen jest także większe w momentach zwiększonego wysiłku fizycznego lub nagłego, silnego stresu. Zapchane naczynia wieńcowe nie są w stanie dostarczyć na czas dostatecznej ilości tlenu, co prowadzi do zawału. Przyczyną zawału może być również niespodziewane zablokowanie tętnicy zakrzepem, który powstaje w następstwie zmian miażdżycowych. Zmiany te nie muszą być jedynym powodem zawału, zdarza się, aczkolwiek rzadko, że zawał spowodowany jest skurczem tętnicy.

Jak można uchronić się przed zawałem serca?

Znaczną część odpowiedzialności za wystąpienie zawału serca ponosi sam chory. Czynnikami zwiększającymi ryzyko zawału są na przykład:

- **niewłaściwa dieta, zawierająca zbyt duże ilości tłuszczów, cukru i soli,**
- **długotrwały stres,**
- **palenie tytoniu,**
- **wysokie ciśnienie krwi.**

Wyeliminowanie wyżej wymienionych czynników spowoduje znaczne ograniczenie ryzyka zawału.

Kiedy należy wezwać lekarza?

W przypadku wystąpienia ostrego bólu w okolicach serca lub jakiegokolwiek z wyżej wymienionych objawów, należy natychmiast i bez wahania wezwać pogotowie ratunkowe. Zawał to choroba bezpośrednio zagrażająca życiu!

Jakie kroki podejmie lekarz?

Lekarz przede wszystkim zaaplikuje lekarstwa uśmierzające ból w okolicach serca. W razie uczucia strachu poda również środki uspokajające. W odróżnieniu od innych chorób serca, w przypadku zawału powinny zostać podane lekarstwa takie jak np. nitrogliceryna. Ważne jest jak najszybsze dostarczenie tlenu za pomocą maski tlenowej. W przypadku zatrzymania akcji serca zastosowany zostanie masaż serca oraz sztuczne oddychanie. Po przybyciu na oddział intensywnej terapii, pacjent zostaje niezwłocznie podłączony do aparatury wyposażonej w monitor, który umożliwia stałą kontrolę rytmu pracy serca. Ewentualne zakłócenia rytmu pracy mięśnia sercowego muszą być niezwłocznie wyeliminowane.

W laboratorium krew pacjenta zostanie poddana badaniu na obecność enzymów, które są wydzielane przez uszkodzoną tkankę serca. Pozwala to ocenić stopień uszkodzenia serca. Kiedy minie stan ostry, zakrzep zostaje rozpuszczony za pomocą lekarstw lub usunięty w drodze zabiegu operacyjnego. Następnie czeka pacjenta kolejny nieodzowny element leczenia – rehabilitacja.

Prof. UMP dr hab. n. med.
Jacek Piątek
Ordynator Oddziału Wewnętrznego ZZOZ w Ostrzeszowie

Przepisy naszych czytelników!

MIÓD W KUCHNI
przepisy Ostrzeszowskiego Bartnika

Potrawy mięsne z dodatkiem miodu

Soczysta skórka dań drobiowych, aromatyczne i miękkie schaby nie muszą być tajemnicą najzdolniejszych szefów kuchni. Każdy z nas może uzyskać wyjątkowy smak i wygląd potrawy, dodając do niej miód.

Wieprzowina w słodko-kwaśnym sosie

Składniki:
1/2 kg mięsa (schab, karkówka, od szynki)
Sos:
15 dag koncentratu pomidorowego
4 łyżki miodu
2 łyżki octu winnego
2 łyżki sosu sojowego
6 łyżek zimnej wody
2 ząbki czosnku
szczypta przyprawy chili
szczypta mieszanych ziół: tymianek, szałwia, majeranek, oregano, suszona natka pietruszki.

Przygotowanie:
Wszystkie składniki sosu dokładnie wymieszaj w rondlu i powoli doprowadzić do wrzenia. Umyj mięso, osusz i pokrój w poprzek włókien na plastry i lekko zbij tłuczkiem. Włóż do sosu i duś na małym ogniu, aż będzie miękkie. Podawaj z ryżem ugotowanym na sypko i zieloną sałatą.

Kurczak z imbirem i chili

Składniki:
1 kg kurczaka
1/3 szklanki soku z cytryny
1 łyżka sosu sojowego lub maggi
2 łyżki sosu chili
3 łyżki miodu
1 kieliszek wódki
1,5 łyżeczki mielonego imbiru
1 łyżka mąki ziemniaczanej
1 kostka bulionowa
olej

Przygotowanie:
Pół szklanki wody wymieszaj z sokiem cytrynowym, sosami chili i sojowym lub maggi oraz wódką. Rozgrzej łyżkę oleju, dodaj imbir i smaż przez minutę, cały czas mieszając. Dodaj miód, wymieszaj i smaż jeszcze przez minutę. Dodaj mieszaninę soku z cytryny, sosów sojowego lub maggi, chili oraz wódki. Zamieszaj sos. Umyj, osusz i podziel kurczaka na niewielkie porcje. Natrzyj pokruszoną kostką bulionową, włóż do miski i wlej sos miodowy. Odstaw to na 2-3 godziny. Po upływie tego czasu kawałki kurczaka osącz z sosu i smaż na rozgrzanym oleju przez 5 minut na złoty kolor. Sos miodowy wlej do rondla, włóż obsmażone kawałki kurczaka i duś pod przykryciem 15 minut. Mąkę ziemniaczaną rozprowadź 2 łyżkami wody. Wlej do duszonego mięsa i zamieszaj. Gotuj jeszcze ok. trzech minut. Podawaj z ryżem ugotowanym na sypko i obficie polanym sosem.

Smacznego !

Idzie sobie prezes banku ulicą, stoi żebrak i mówi:
- Dzień dobry, panie prezesie.
- Dzień dobry, pan mnie zna?
- Tak, pracowałem kiedyś u pana w banku, ale mnie pan zwolnił. Prezes idzie dalej, widzi kolejnego żebraka.
- Dzień dobry, panie prezesie.
- Dzień dobry, pan też mnie zna?
- Tak, pracowałem kiedyś u pana, ale mnie pan zwolnił.
Idzie prezes dalej, widzi kolejnego żebraka szperającego w śmietniku.
- Dzień dobry, panie prezesie.
- Pana też zwolniłem?
- Nie, ja jeszcze u pana pracuję, tylko mam teraz przerwę na lunch.

Przesądna blondynka mówi do swojej przyjaciółki:
- Wyobraź sobie, że rano spadł mi talerz! Boję się, że to może zaszkodzić dziecku, które w sobie noszę.
- Eee, idź głupia! W zabobony wierzysz? Dwa miesiące przed moim urodzeniem, mama rozbiła płytę gramofonową i nic mi nie jest... nic mi nie jest... nic mi nie jest...

Idzie baca przez pustynie, spotyka Araba i pyta...
- Daleko stąd do morza?
- No, z 30 km.
- To żeście se plaże odwalili.

KĄCIK OGRODNIKA

Winogrona w ogrodzie

Winogrona z własnego ogrodu, zrywane prosto z krzaka, słodkie i soczyste, są marzeniem wielu osób. Jakie odmiany winorośli wybrać do posadzenia w ogrodzie? W jakich miejscach ogrodu i jak sadzić winorośl? Wiele osób zastanawia się, czy w Polsce jest możliwa uprawa winorośli, a jeśli tak, to czy jej pielęgnacja nie jest zbyt kłopotliwa dla przeciętnego właściciela ogrodu.

Jakie odmiany winorośli wybrać?

Deserowe. Odmiany, które należą do tej grupy, rodzą duże owoce zebrane w okazałe grona (ich masa osiąga często ponad 1 kg). Są bardzo smaczne – słodkie, o gęstym i chrupiącym miąższu oraz delikatnej skórce. Nie nadają się do obsadzania wysokich pergoli, ale można je wykorzystać jako ozdobę murów i sadzić przy podporach zamocowanych do ścian budynków. Zwykle jednak uprawia się je w sposób tradycyjny – przy drutach rozpiętych między słupkami osadzonymi w gruncie. Wtedy można z nich tworzyć ażurowe przepierzenia dzielące ogród na części. Wymagają troskliwej pielęgnacji. Przede wszystkim muszą być systematycznie, każdego roku cięte, bo tylko wtedy ich owoce są dorodne. Choć odmiany przystosowane do naszego klimatu wytrzymują mróz od -20 do -25°C, przed nadejściem zimy należy je okryć, gdyż mroźny wiatr uszkadza pąki kwiatowe. Niektóre odmiany – na przykład Agat Doński, Aurora, Einset, Iza Zaliwska, Reform – trzy lata po posadzeniu w ogrodzie są na tyle mrozoodporne, że mogą zimować bez okrycia.

Deserowo-winne. Odmiany te od typowo deserowych różnią się tym, że są znacznie bardziej soczyste, co sprawia, że doskonale nadają się nie tylko do jedzenia na surowo, ale też na soki i domowe wina (do wyrobu wina najlepsze są: Bianca, Medina, M. Foch, Regent, Rondo, Sevar, Sibera). Ich owoce są mniej dorodne, ale również bardzo smaczne. Wiele z nich jest odpornych na choroby. Uprawia się je podobnie jak odmiany deserowe.

Altanowe. Odmiany tej grupy charakteryzują się zdrowym i ładnym ulistnieniem oraz tym, że są odporne na mróz (bez uszczerbku wytrzymują spadek temperatury do -28, a nawet -32°C) i choroby. Nie muszą być cięte co roku. Największą ich zaletą jest to, że można je sadzić przy pergolach i innych wysokich podporach. Doskonale nadają się do obsadzania altan i jako delikatne ażurowe zadaszenie tarasu. Ich owoce nie są tak smaczne jak odmian deserowych, ale są również słodkie i soczyste. Nadają się na przetwory – przede wszystkim na soki i galaretki, ponieważ zawierają dużo pektyn. Owoce mogą długo wisieć na krzaku, niegroźne im są nawet jesienne przymrozki. Najsmaczniejsze owoce mają Konkord Rosyjski i Svenson Red.

Gdzie sadzić winorośl?

Winorośle są ciepłolubne. Najlepiej rosną w dobrze nasłonecznionych miejscach, które łatwo się nagrzewają, na przykład przy południowych ścianach budynków i ogrodzeń. Dobre są miejsca zaciszne i osłonięte od wiatru.

Szczególne wymagania mają odmiany deserowe, które nie są zupełnie odporne na mróz.

Jaka ziemia dla winorośli?

Winorośle nie mają specjalnych wymagań, jeśli chodzi o glebę, i łatwo przystosowują się do środowiska, w którym rosną. Dlatego wystarczy im przeciętna ziemia ogrodowa. Dobrze rosną w przepuszczalnej i piaszczystej glebie, która wiosną szybko się nagrzewa. Jedynie podmokłe podłoże nie jest polecane do uprawy tych roślin; wcześniej trzeba je zdrenować.

Jak sadzić winorośl?

Rośliny. Najlepiej kupować je w pojemnikach, bo przyjmują się lepiej niż sadzonki wykopywane z gruntu. Wybierając je, należy zwrócić uwagę na to, by liście były zdrowe i intensywnie zielone, bez plam i innych oznak chorób lub obecności szkodników. Sadzonka powinna mieć około 50 cm wysokości. Jeśli rośliny będą sadzone pod koniec lata, muszą mieć zdrewniały pęd do wysokości co najmniej 10 cm. To sprawi, że lepiej przezimują. Także rośliny kupowane wczesną wiosną w stanie bezlistnym powinny mieć zdrewniały pęd z nabrzmiałymi pąkami.

Termin. Sadzonki z liśćmi sprzedawane w pojemnikach można sadzić od połowy maja do października. Sadzonki wykopywane z ziemi (w stanie bezlistnym) można sadzić jesienią – od października do nadejścia mrozów – lub wiosną – po rozmarznięciu gleby, jednak nie później niż w pierwszych dniach maja.

Miejsce. Należy wykopać dół średnicy i głębokości 40 cm, a następnie wypełnić go żyznym podłożem lub ziemią ogrodową wymieszaną pół na pół z dobrze rozłożonym kompostem. W tak przygotowanym miejscu można sadzić winorośl, zachowując między sadzonkami odstęp 100-150 cm.

Po posadzeniu roślin przez trzy lata należy je zabezpieczać przed mrozem, obsypując ziemią. Powinno się tak postępować ze wszystkimi odmianami winorośli, nie tylko deserowymi.

Nawożenie

Co roku jesienią warto rozłożyć blisko 3-centymetrową warstwę kompostu. Można też trzy razy, począwszy od wczesnej wiosny, a skończywszy w czerwcu, zasilić rośliny wieloskładnikowym nawozem mineralnym (na przykład przeznaczonym specjalnie dla winogron). Nawozy mineralne trzeba stosować z umiarem, ściśle przestrzegając dawek zalecanych na opakowaniu. Przenawożone rośliny gorzej zimują i częściej chorują (niekorzystnie wpływa na nie zwłaszcza nadmiar azotu).

Podlewanie

Winorośl tworzy rozległy system korzeniowy i jest odporna na brak wody. Jedynie na glebach piaszczystych w czasie przedłużającej się suszy należy podlewać winorośl. Szczególnie, jeśli zostały one niedawno posadzone lub jeżeli susza przypada na okres tworzenia się owoców. Winorośl posadzoną wzdłuż ścian budynków trzeba nawadniać częściej, bo ziemia w takich miejscach znacznie szybciej przesycha.

Ściółkowanie

Winorośl wymaga ściółkowania. Glebę wokół roślin warto wyłożyć ściółką (na przykład z przekompostowanej kory), która zapobiegnie wzrostowi chwastów i nadmiernemu parowaniu wody z gleby. Zabezpieczy też korzenie przed wahaniami temperatury.

Cięcie

Winorośl odmiany altanowe tnie się umiarkowanie, usuwając nadmiar zagęszczających się pędów. Grube ramiona rozpięte na pergoli, altanie czy murze spełniają te same funkcje co pień i nie wymagają cięcia. Winorośl odmiany deserowe powinny być cięte corocznie, bo tylko wtedy dobrze owocują. Największe plony dojrzewają na tegorocznych pędach, które wyrosły z pędu ubiegłorocznego. Dlatego należy tak prowadzić krzew, by po jesiennym cięciu winorośli zostały dwa-trzy pędy jednoroczne z pąkami kwiatowymi.

Przygotowanie do zimy

W listopadzie przed nastaniem mrozu wrażliwe rośliny trzeba przysypać 30-centymetrowym kopczykiem ziemi, który zabezpieczy korzenie i podstawę rośliny. Pędy, które będą owocowały w następnym roku, należy przygiąć do ziemi i obsypać. Można też okręcić je włókniną albo chochołem.

Winogrona, zwłaszcza czerwone, są cennym źródłem polifenoli, które charakteryzuje działanie antyoksydacyjne oraz przeciwnowotworowe. Usuwają z organizmu wolne rodniki, które mogą uszkadzać tkanki i przyspieszać proces starzenia się organizmu. Występujący w dużych ilościach w winogronach i winach gronowych resweratrol wykazuje wysoką aktywność antyoksydacyjną, działanie przeciwzapalne oraz przeciwbakteryjne. W zależności od gatunku stężenie resweratrolu wynosi od 0,1 do 15 mg/l. Wiele badań klinicznych i epidemiologicznych wykazało, że spożywanie czerwonego wina i winogron, a zatem i resweratrolu, zmniejsza zapadalność na choroby układu krążenia, zwłaszcza na chorobę niedokrwienną serca. Resweratrol zmniejsza agregację płytek krwi, zapobiegając zawałom serca i udarom niedokrwiennego mózgu oraz miażdżycy. Jedzmy zatem te pyszne owoce jak najczęściej. Na zdrowie!

Ostrzeszowski miłośnik ogrodów

ROMAN ZIOMKO
BRUKMAX
- układanie kostki brukowej
- usługi koparko-ładowarką
tel. 603 256 904

JULEX
JULIA ZIOMKO
pielęgnacja i projektowanie ogrodów
tel.661 178 845

WESELA
ZAJAZD OSTRZESZÓW
(Za stacją Statoi, wylot na Kępno)
www.zajazdostrzeszow.republika.pl
PROFESJONALNIE ZA ATRAKCYJNĄ CENĘ
tel: 607 426 000

OGRODZENIA
Sprzedaż - Montaż
Panele ogrodzeniowe
Siatka ogrodzeniowa
Ogrodzenia palisadowe
Bramy, furtki
Konstrukcje

Pomiar i wycena gratis
Zapraszamy
793 039 071

Z DZIENNIKA ROLNIKA

Nawet 120% dopłat za sprzedaż ziemi rolnej

Za przekazanie lub sprzedaż gospodarstwa rolnego do 5 ha można uzyskać jednorazowo do 120% dopłat bezpośrednich.

W nowym PROW przewidziane są środki dla osób, które zrezygnują z działalności rolniczej, a kwalifikują się do wsparcia w ramach systemu dla małych gospodarstw. Będą one mogły jednorazowo uzyskać 120% dopłat bezpośrednich za okres od momentu podjęcia decyzji o przekazaniu gospodarstwa lub jego sprzedaży do końca okresu programowania tzn. do 2020 r. Osoba, która kupi lub przejmie te grunty, będzie musiała powiększyć swoje gospodarstwo do co najmniej 10,5 hektara (średnia krajowa). Nie będzie mogła też sprzedać tej ziemi, bo zapłaci karę.

Obecnie w Polsce mamy 680 tys. gospodarstw do 5 ha, na których co najmniej połowa właścicieli samodzielnie nie gospodaruje, tylko poddzierżawia ziemię innym. 90% rolników nie żyje wyłącznie z tych 5 ha, tylko na ogół dorabia poza swoim gospodarstwem. W naszym kraju rozwijają się przede wszystkim średnie i duże gospodarstwa. Rozwiązanie przedstawione przez resort rolnictwa ma być zachętą dla rolników, którzy faktycznie żyją z upraw, aby powiększali swoje gospodarstwa, tym samym powiększając swoje portfele.

(atKa)

OKNA
TANIE DOBRE Z KLASĄ
aluplast Kunststoff-Fenstersysteme
Brügmann
VEKA
AWILA rok zał. 1997
ul. Kolejowa 25
tel./fax (62) 730 04 20
Ostrzeszów
awila@awila.pl

REA CENTRUM UBEZPIECZEŃ
Ubezpieczenia:
komunikacyjne
majątkowe
rolne
na życie
Kilka towarzystw w jednym miejscu
REA TRAVEL
biuro podróży
kredyty
pożyczki
ul. Ostrzeszowska 1/15
63-505 Doruchów
Tel. 605 034 728

Oferty pracy w Ostrzeszowie
Tel: 62 732 07 90

Kucharz, Brzezie
Sprzedawca, Ostrzeszów
Monter rusztowań, Kobyla Góra
Kucharz, Rzetnia
Przedstawiciel handlowy, Grabów nad Prosną
Kierowca samochodu ciężarowego C/C+E, Ostrzeszów
Pracownik wykonujący rysunki techniczne, Kobyla Góra
Sprzedawca w stacji paliw, Ostrzeszów
Asystent nauczyciela przedszkola, Ostrzeszów
Nauczyciel przedszkola, Ostrzeszów
Cieśla dachowy, Czajków
Dekarz, Czajków
Pomocnik dekarza/Pomocnik cieśli dachowego, Czajków
Specjalista do spraw marketingu i handlu, Ostrzeszów
Doradca finansowy, Bielsko-Biała
Dozorca, Warta
Mechanik samochodów osobowych, Ostrzeszów
Spedytor, Olszyna
Referent/Specjalista ds. księgowości, Ostrzeszów
Kucharka/Pomoc kuchenna, Rzetnia
Cukiernik-ciastkarz, Dębnica
Monter konstrukcji stalowych, Ostrzeszów
Ślusarz – Spawacz, Ostrzeszów
Kasjer-Sprzedawca, Ostrzeszów
Kierowca C+E, Skrzynki
Kierowca C, Skrzynki
Kierowca C+E, Jelenie
Bufetowa, kelnerka, kasjerka, Ostrzeszów
Szwaczka, Marydół
Magazynier, Ostrzeszów
Sprzedawca w stacji paliw, Niedzwiedź
Recepcjonista, Ostrzeszów
Sprzedawca, Grabów nad Prosną
Nauczyciel języka polskiego, Ostrzeszów
Nauczyciel języka angielskiego, Ostrzeszów
Nauczyciel historii, Ostrzeszów
Nauczyciel wiedzy o społeczeństwie, Ostrzeszów
Pracownik ochrony, Ostrzeszów
Sprzątaczka, Ostrzeszów
Robotnik budowlany, Ostrzeszów
Kierowca samochodu ciężarowego, Skrzynki
Pracownik biurowy, Ostrzeszów
Monter stolarki otworowej - do przyuczenia, Kobyla Góra
Pracownik przy produkcji wyrobów ceramicznych, Ostrzeszów
Mechanik samochodów, Palaty
Elektryk/Elektromonter, Kalisz
Konsultant telefoniczny, Ostrzeszów
Murarz, Teklinów
Kierowca autobusu, Ostrzeszów
Pracownik biurowy, Ostrzeszów
Sprzedawca, Doruchów
Blacharz budowlany - monter lekkich obudów płyt, Ostrzeszów
Piekarz, Grabów nad Prosną
Elektronik samochodowy, Ostrzeszów
Mechanik samochodów, Ostrzeszów
Diagnosta samochodowy, Ostrzeszów
Kierowca autobusu, Ostrzeszów
Specjalista do spraw sprzedaży, Kobyla Góra
Piekarz, Ostrzeszów
Płytkarz, Siedlików

Oferty pracy w Kępnie
Tel: 62 782 03 69

Lakiernikmeblowy,Jankowy Ogrodnik, Kępno
Specjalista ds. BHP, Piaski
Kierowca/Magazynier, Mianowice
Krawiec, Świba
Nauczyciel architektury krajobrazu, Kępno
Nauczyciel informatyki, Kępno
Blacharz samochodowy, Bralin
Sprzedawca/Florysta, Mroczeń,
Sprzedawca, Turkowy
Pracownik do rozładunku towarów, Kępno
Logistyk, Tabor Mały
Opiekunka osoby starszej, Kępno
Kierowca Kat. B./Pracownik reklamy, Kępno
Pomocnik tapicera, Krążkowy
Konstruktor, Nowa Wieś Książęca
Spawacz Mig Mag, Olszowa
Ślusarz, Olszowa
Stolarz, Jankowy
Sprzedawca, Kępno
Kierowca Kat. B, Kępno
Kierowca kat. C+E, Olszowa
Sprzedawca/Magazynier, Baranów
Pracownik biurowy, Kępno
Kelner/Bufetowa, Bralin
Recepcjonista, Kępno
Portier/Stróż, Piaski
Fryzjer, Kępno
Kierowca C/C+E, Bralin
Ślusarz, Kliny
Przedstawiciel handlowy, Mianowice
Handlowiec/Pracownik biuro
wy, Perzów
Wulkanizator/Pomocnik wulkanizatora, Rychtal
Kierowca Kat. C/Mechanik, Chojęcin
Krojczy, Myjomice
Pracownik biurowy, Świba
Magazynier, Kępno
Handlowiec sklepu internetowego, Tabor Wielki
Magazynier, Tabor Wielki
Krojcza, Kępno
Krawiec, Kępno
Pomocnik magazyniera, Kępno
Pracownik biurowy, Kępno
Operator centrum obróbczego CNC, Jankowy
Kierowca Kat. C/C+E, Mianowice
Przedstawiciel handlowy, Baranów
Kierowca Kat. C, Kępno
Asystent księgowej, Piaski
Pomocnik montera rusztowań, Ostrzeszów
Kierownik stolarni, Chojęcin
Tapicer, Chojęcin
Robotnik budowlany, Kępno
Mistrz wydziału montażu, Kępno
Spawacz, Słupia pod Bralinem
Tynkarz, Kępno
Szef kuchni, Kępno
Konsultant/Ankieter, Kępno
Lakiernik meblowy, Mroczeń
Wulkanizator/Serwisant opon, Wieruszów
Lakiernik meblowy, Mroczeń

kobyla góra

2 razy „tak”

Wyjątkowo spokojnie przebiegła najważniejsza sesja z całego roku, bo absolutoryjna. Radni zgodnie zadecydowali, że absolutorium wójtowi się należy. Podjęto także uchwałę, która ciągnęła się przez 4 lata, a mianowicie w sprawie uchwalenia studium uwarunkowań i kierunków zagospodarowania przestrzennego gminy Kobyla Góra.

Po stronie dochodów wykonanych w budżecie za 2013 znalazła się kwota:18.040.001,54 zł, natomiast po stronie wydatków: 17.832.129,62 zł. Realizacja budżetu stanowi zatem 96,97% zamierzonych planów. Nie dziwi więc fakt, że wszyscy radni zgodnie podnieśli ręce w głosowaniu, udzielając tym samym absolutorium wójtowi Eugeniuszowi Morcie. - Opinia Komisji Rewizyjnej Gminy jest pozytywna bez jakichkolwiek zastrzeżeń – mówił przewodniczący komisji Władysław Miszkieło. Również Regionalna Izba Obrachunkowa w Poznaniu wydała korzystną opinię. - Dziękuję za udzielenie absolutorium – przemawiał wójt. - Korzystaliśmy, jak tylko mogliśmy, z tych resztek środków unijnych, żeby jeszcze coś dla gminy zrobić. Cieszę się także, że u nas gorączka przedwyborcza nie wybuchnęła i mam nadzieję, że nigdy jej nie będzie i, że będziemy wspólnym językiem mówić o tym, co nas łączy, czyli o naszej gminie - podsumował Morta.

Rok 2013 wypadł zdecydowanie dobrze na tle innych lat. Zadłużenie gminy nie wzrosło, kredyty zostały spłacone wraz z odsetkami, wykonano nawet nieplanowane inwestycje, jak np. remont drogi od Zmyślonej Parzynowskiej do Marcinek. Rok 2014 także zapowiada się przyzwoicie. Radni uchwalając budżet na ten rok zakładali, że urząd gminy będzie musiał zaciągnąć 750 tys. zł kredytu. Już po przetargach i wszystkich przeliczeniach ta kwota obniżyła się do 670 tys. zł. Inwestycje, które chce poczynić urząd w tym roku kalendarzowym oscylują w granicach 3 mln zł. Fakt, że na te cele potrzebne będzie zaciągnięcie tylko 670 tys. zł kredytu, a reszta będzie pokryta ze środków własnych, dobrze prognozuje rok 2014.

Niestety, gorzej zapowiada się rok 2015. Wówczas skończą się tzw. rezerwy proste, czyli nieruchomości majątkowe. Jak zauważył przewodniczący rady gminy Zenon Lewek. - Ten okres będzie już zapewne trudniejszy. Nieruchomości albo już będą wyprzedane, albo ulegną znacznemu pomniejszeniu.

Ważnym punktem w tej absolutoryjnej sesji była uchwała w sprawie uchwalenia studium uwarunkowań i kierunków zagospodarowania przestrzennego gminy Kobyla Góra. Na początku w tej sprawie wypowiedział się projektant i autor projektu. – Cały zakres merytoryczny został sporządzony zgodnie z ustawą. Trochę to trwało (4 lata – przyp. red.), ale trzeba było wyjaśnić wszelkie nieścisłości, ale teraz już jest taki, jak powinien być – mówił. Zdaniem projektanta jest bardzo dobry. Nie przeznaczono nazbyt wielu terenów pod inwestycje w gminie. W przypadku, gdy gminy zaplanują zbyt dużo terenów inwestycyjnych, później występuje problem odnośnie infrastruktury technicznej. W takim przypadku inwestorzy mogą mieć roszczenia wobec gminy, która powinna zapewnić bazę techniczną potrzebną do planowanej przez inwestorów działalności.

Dyskusję podjęto przy temacie stawiania elektrowni wiatrowej, jednak wszelkie wątpliwości radnych w tym zakresie rozwiał projektant. Po 4 latach zmagań uchwała o studium zagospodarowania przestrzennego została przyjęta.

(atKa)

ostrzeszów

Sposób na kolejki w Wydziale Komunikacji

Jeszcze w tym roku ma się rozstrzygnąć kwestia przeniesienia Wydziału Komunikacji z budynku Starostwa Powiatowego do budynku po byłej szkole rolniczej. Jak się okazuje, wydział ten ma też inny problem. Są nim, pomimo wprowadzonego Elektronicznego Systemu Kolejkowego, który miał ułatwić interesantom życie, kolejki oczekujących. Rozwiązania sytuacji szukali radni powiatowi.

W powiecie ostrzeszowskim zarejestrowanych jest 56 tysięcy pojazdów. W przeliczeniu daje to jeden pojazd na jednego mieszkańca powiatu. Nie dziwi więc, że Wydział Komunikacji przeżywa prawdziwe oblężenie. Uwagę na to zwrócił radny Kazimierz Obsadny, który odniósł się do długich kolejek petentów stojących przed drzwiami Wydziału. O sprawie radnemu donieśli sami zainteresowani, którzy mieli mówić: „No, zobacz pan, pod żadnym biurem nikt nie stoi, nikt w kolejce nie czeka, tylko pod Wydziałem Komunikacji”. Obsadny w związku z tym zaproponował pewne zmiany. – Nie czarujmy się, w powiecie są pewne przerosty zatrudnienia, my jako radni, komisja rewizyjna nigdy nie mówiliśmy, że ludzi należy zwalniać, tylko ich poprzesuwać – tłumaczył koleżankom i kolegom z Rady podczas minionej sesji. – Moje zdanie i tych, którzy się do mnie zwracali, to nie z pretensjami ani do pana kierownika ani do pracowników, tylko po prostu robi się wąskie gardło, jest za małe zatrudnienie – wyjaśniał. Obsadny dokonał także obliczeń, z których wynika, że koszt zatrudnienia jednego pracownika, przy założeniu 3 tys. brutto miesięcznie, waha się w granicach 35 tys. zł rocznie. Z kolei dla powiatu Wydział daje niebagatelne przychody, stąd o „perełkę tą” trzeba dbać, tłumaczył Obsadny.

Poparcie znalazł w osobie radnego Zdzisława Poprawy, który zaproponował, aby w problematycznym wydziale wprowadzić system dwuzmianowy. – Czy nie można pomyśleć w taki sposób, żeby uruchomić drugą zmianę? Ja wiem, że to nie jest produkcja, to nie jest zakład pracy, ale jest możliwość (…) – mówił wiceprzewodniczący powiatu. – (…) Dodatkowo wydział zarobiłby pieniążki. Zatrudnić kolejne osoby. My nie dokładamy do tych osób, bo one zarobią na siebie, jeszcze my zarobimy jako wydział, dodatkowo. Mniejsze kolejki będą, ludzie nie będą musieli brać urlopów i wszyscy będą zadowoleni, i wydział zarobi. Proste rozwiązanie – argumentował Poprawa.

Przeciwnego zdania była m.in. wicestarosta Zofia Witkowska, która tłumaczyła dyskutantom, że problem kolejek w wydziałach komunikacji istnieje w wielu innych starostwach, m.in. w Kępnie czy Ostrowie Wlkp. – System, który mamy, nie od razu wszystkich obsłuży, bo są interesanci, których trzeba szczegółowo wprowadzić, a to trwa 10-15 minut – mówiła.

Z propozycją radnych nie zgodził się także kierownik Wydziału Komunikacji, Sławomir Gajewski. Najpierw odniósł się do wprowadzonego systemu kolejkowego, który jakby nie było, spełnia swoje zadanie. Winnymi zaistniałych kolejek wydaje się, że są sami interesanci, którzy niejednokrotnie pobierają za dużo numerków, blokując w ten sposób kolejkę. Gajewski wyjaśniał, iż nie ma możliwości zatrudnienia dodatkowych pracowników, gdyż nie ma po prostu miejsca. Obecnie w każdym z biur pracują po 3 osoby. – Gdyby wydłużyć czas pracy np. do godz. 17 czy 18, to nie wiem, czy będzie nas stać na zatrudnienie kolejnych pracowników – mówił. – (…) My nie jesteśmy fabryką, która jak będzie dłużej pracować to więcej wypracuje – zwracał się do wiceprzewodniczącego powiatu.

Na trudne warunki lokalowe zwrócił także uwagę starosta Lech Janicki, który uzasadniał, że sytuacja poprawi się w momencie przeniesienia Wydziału do budynku byłego Zespołu Szkół nr 3. Gotowy projekt czeka na zgodę ministra. – Naprawdę technicznie mamy problem ze stanowiskami, z pomieszczeniem tego wszystkiego, od ładnych paru lat – tłumaczył starosta. – Nie można traktować tego jako sprawę drugorzędną – podkreślał. Inaczej sprawę widział radny Stanisław Ofierski, według którego „nie ma się co spieszyć z remontem (budynku B – red.), bo pieniądze są gdzie indziej potrzebne, a to nie jest tak pilna sprawa”.

E.P.

AGRO-OGRÓD
- zakładanie i konserwacja terenów zieleni publicznej
- zieleń miejska
- ogrody przydomowe
- mała architektura
- systemy automatycznego nawadniania
- odwodnienia
- wycinka drzew
- odśnieżanie
- usługi sprzętowe (mikrociągnik, glebogryzarka, ładowarka kołowa, rębak oraz wiele innych).
Ul. Nowa 16, Ostrzeszów
tel: 62 730 02 23 e-mail: agro-ogrod@wp.pl

F.P.H.U. GRAŻKA
GARAŻE BLASZANE
konstrukcje stalowe, ogrodzenia: metalowe, panelowe
KARSKI ul. Środkowa 39
61-410 Ostrów Wielkopolski
Tel. 62 733 88 30
Tel. kom. 607 680 103
WWW.DOBRYGARAZ.PL
GARAZEKARSKI@GMAIL.PL

OKNA
- PCV
- drewniane
DRZWI
- zewnętrzne
- wewnętrzne
BRAMY GARAŻOWE
ROLETY ZEWNĘTRZNE
ROLETKI WEWNĘTRZNE
PARAPETY
- zewnętrzne
- wewnętrzne
OKNA
PROMOCJA
DOMEX
Kraszewice
ul. Kaliska 19
tel. (62) 731 24 53
r.kaluza1@interia.pl

NAUKA JAZDY
OSK Przemysław Piec
tel. 660 725 549
Dojazd po kursanta
e-learning
Materiały szkoleniowe GRATIS
- Kursy podstawowe - Kursy uzupełniające
Ostrzeszów ul. Anny Jagiellonki 28

Biuro Rachunkowe „ABIX”
Andrzej Boruta
PROWADZIMY i ROZLICZAMY:
- ewidencję ryczałtową
- księgę przychodów i rozchodów
- księgi rachunkowe
Oferujemy rozliczanie zwrotu podatku z zagranicy.
ul. Kościuszki 19b
63-500 Ostrzeszów
e-mail: biuro@abix.biz.pl
tel./fax: 62 594 12 61
tel. kom.: 606 815 072

Hurtownia nawozów i opału
Zdzisław Talaga
63-505 Doruchów, Zalesie 10
tel. 62 731 55 05, Fax 62 731 57 34
kom. 609 046 852
Skup i sprzedaż art. rolno - budowlanych

OGRÓD Z KAMIENIA
- kamień ogrodowy
- kostka granitowa
- węgiel ekogroszek
- wapno nawozowe
www.ogrodzkamienia.pl
63-500 Ostrzeszów, Siedlików 71c
tel: 785-230-400

LICENCJONOWANE MIĘDZYNARODOWE PRZEWOZY OSOBOWE
MAREK DUDA
BUS NIEMCY HOLANDIA
PL + 48 603 602 748, NL + 31 617 649 337
Wyjazdy z Holandii do Polski od poniedziałku do niedzieli.
Obsługujemy województwa Dolnośląskie, Lubuskie, Opolskie, Śląskie (Częstochowa, Wieruszów, Kępno, Ostrzeszów, Wieluń)
POJAZDY Z KLIMATYZACJĄ, PEŁNE UBEZPIECZENIE, PRZEWÓZ PRZESYŁEK, PRZEWÓZ NA TERENIE POLSKI, NAWIĄŻEMY WSPÓŁPRACE Z FIRMAMI.

SALON Angela
MEBLE POKOJOWE
STOŁY I KRZESŁA
MEBLE POD WYMIAR
MEBLE DZIECIĘCE I MŁODZIEŻOWE
MEBLE SYPIALNIANE
MEBLE TAPICEROWANE
MEBLE GARDEROBIANE
Godziny otwarcia: Pn-Pt 9-17 Sobota 9-13
SALON MEBLOWY "Angela"
ul. Kaliska 12, 63-500 Ostrzeszów
tel. 530 713 077 www.salonangela.pl

KRASZEWICE "POD BOREM"
- 40 km od Kalisza
Sprzedam dwie działki budowlane w otoczeniu lasów po 15 arów
tel: 601 765 098
cena 20 zł za m. kw.

Siatka Ogrodzeniowa
Panele Ogrodzeniowe
OCYNKOWANA I POWLEKANA, SŁUPKI, AKCESORIA I MONTAŻ
tel. 506 932 156
DOJAZD DO KLIJENTA

DOSTAWY GAZU W BUTLACH
- 11 kg propan-butan
- 10 kg propan
- 33 kg
- do wózków widłowych
WYMIANA I PODŁĄCZENIE BUTLI GRATIS
PHU MARIAN LAMEK
Al. Wojska Polskiego 56
63-500 Ostrzeszów
tel: 537 387147
www.lamek-gaz.pl

POŻYCZKA GOTÓWKOWA
- do 150 tys. bez zabepieczeń
- okres kredytowania do 10 lat
- do 3 miesięcy wakacji kredytowych
OSTRZESZÓW
UL. POWSTAŃCÓW WLKP. 9
☎ 62 508 78 56
ALIOR BANK
Partner

Ośrodek Szkolenia Kierowców
IZABELA WROŃSKA
+14 KARTA MOTOROWEROWA
+16 KAT. B1
+18 KAT. B
607 272 128
www.osk-paintball.pl
PAINTBALL
WYPOŻYCZALNIA SPRZĘTU
536 319 455

Adres: Rogaszyce 130, 63-500 Ostrzeszów
Działamy w rejonach Ostrzeszowa, Kępna, Sycowa, Milicza, Kalisza i Ostrowa Wlkp.
MAJSTER
ZAKŁAD REMONTOWO-BUDOWLANY
Zdzisław Adamski
tel. kom. 600 353 869
- budowa domów mieszkalnych, restauracji, hoteli oraz innych obiektów użytkowych
- usługi ogólnobudowlane
- kompleksowe remonty wnętrz
- tynki, docieplenia, elewacje klinkierowe
- prace wykończeniowe, kafelki
- kominki, tarasy, podjazdy...
WWW.ZRB-MAJSTER.PL

ZAPRASZAMY DO SKLEPÓW „SPOŁEM” PSS OSTRZESZÓW
Chleb rodzinny 370g pak. 2,29 zł / szt 6,19 zł/kg
Ciasto z owocami 17,99 zł / kg
Oferta aktualna w dniach: 08-14.07.2014r.

PROFESJONALNE PROSTOWANIE FELG ALUMINIOWYCH
SPAWANIE ALUMINIUM, KWASÓWKI itp.
Rafał Świsulski
Wieruszów, ul. Witosa 8
tel: 691 407 369, 605 277 195

ŚWIAT PAZNOKCI
chemia i kosmetyki
żele UV, tipsy, lampy, frezarki
Ostrzeszów
Róg Pl. Kaźimierza/Kolejowa 10
Przyjdź z wyciętym kuponem, a dostaniesz 5% rabatu na artykuły do paznokci oraz otrzymasz kartę rabatową.

ostrzeszów

Kamienica pełna teatru

Blisko 40 osób obejrzało sceny z Ibsena w wykonaniu ostrzeszowskiej młodzieży. I nie było by w tym nic dziwnego, gdyby nie fakt, że teatrem na ten czas stała się jedna z ostrzeszowskich kamienic.

17 czerwca w kamienicy przy ulicy Kolejowej 24 w Ostrzeszowie blisko 40 osób zebrało się, aby obejrzeć sceny z Ibsena, norweskiego mistrza pióra. W rolę aktorów wcielili się młodzi ostrzeszowianie - uczniowie i absolwenci Gimnazjum nr 2 im. Karola Wojtyły w Ostrzeszowie. Zaprezentowali oni zebranym dramaty „Hedda Gabler", „Upiory" i „Dziką kaczkę". Ich przewodnikiem i nauczycielem była Marta Natalia Przywara, teatrolog, absolwentka warszawskiej Akademii Teatralnej. Wszystko w ramach projektu pn. „Praca z klasą", do którego młodzi aktorzy przygotowywali się przez dwa lata. Program ten nawiązuje do amerykańskiego przedsięwzięcia Teach for America, które pod szyldem Teach for All trafiło już do wielu krajów świata. Celem programu jest wyrównywanie szans edukacyjnych dzieci i młodzieży na wsi i w małych miejscowościach poprzez wzmocnienie kadry pedagogicznej szkół energią zdolnych, młodych i dynamicznych absolwentów oraz poszerzenie dostępnej w tych środowiskach oferty edukacyjnej.

Tego wieczoru miejscem wystawienia sztuki stało się jedno z niezamieszkałych pięter ostrzeszowskiej kamienicy. Widzowie wraz z aktorami przemieszczali się z pokoju do pokoju i od historii do historii. Było o miłości, zdradzie, rodzinnych szaleństwach. Sztuce towarzyszyła odpowiednio dobrana scenografia, a także kostiumy nawiązujące do epoki, w której przyszło żyć Ibsenowi.

Sceniczni debiutanci, mimo iż początkowo zestresowani, pokazali, że gra aktorska nie jest im obca. Chcieli, aby doceniono ich wysiłek i to się udało. Już po pierwszych usłyszanych tekstach osobiście poczułem, że to prawdziwe aktorstwo, prawie zawodowstwo. Czułem się jak na najlepszej sztuce teatralnej. Każdy z nich dobrze i naturalnie poruszał się na tych umownych scenach – pokojach. Aktorów nagrodzono gromkimi brawami. Warto w tym miejscu wymienić odtwórców głównych ról. W postaci wcielili się: Julia Skrobek (Julia Tesman), Konrad Wieczorek (Jorgen Tesman), Greta Mośko (Hedda Gabler), Monika Kmiecik (Hedda Gabler), Dominika Mądra (Hedda Gabler), Zuzanna Janiszewska (Hedda Gabler), Magdalena Wieczorek (Hedda Gabler), Aleksandra Danielska (Hedda Gabler), Samanta Polarczyk (Thea Elvsted), Jacek Staszewski (Asesor Brack), Maja Skrobek (pani Alving), Maciej Wajerowski

(Oswald Alving), Kacper Kiereta (Hjalmar Ekdal/Pastor Manders), Daria Karwacka (Jadwinia), Martyna Kasperska (Gina Ekdal).

Uczestniczyłem we wspaniałym, niezapomnianym przedstawieniu. To dzięki tym młodym ludziom oraz pani Marcie, którzy poświęcili swój czas na liczne próby. Udało się. Zrobili coś pięknego, prawdziwy teatr. Muszę też wspomnieć o innym ich projekcie - „Sceny z Czechowa", które były częściowo przygotowywane przez aktora warszawskiego Teatru Studio, lektora audiobooków, aktora filmowego Wojciecha Żołądkowicza w trakcie kilkudniowych warsztatów teatralnych, które

poprowadził gościnnie w Gimnazjum nr 2 na zaproszenie Marty Przywara.

Na koniec powiem tylko: jeżeli kochacie i lubicie to, co robicie (teatr) nie dajcie się, róbcie swoje, bo potraficie i jest to wspaniałe, a pani Marcie gratuluję jej pracy oraz że spotkała tak zdolną młodzież. Tak trzymać! Pozostaje mieć nadzieję, że nadal będą wspólnie pracować przy innych projektach teatralnych

Byłem i namawiam ostrzeszowian - nie omińcie następnych przedstawień.

Wiesław Kaczmarek

KINO PIAST cyfrowe 3D OSTRZESZÓW

REPERTUAR od 08. VII do 17. VII

08. VII	WTOREK	19.30
09. VII	ŚRODA	19.30
10. VII	CZWARTEK	19.30

PRODUKCJA: USA
CZAS PROJEKCJI: 125 min.
GATUNEK: DRAMAT, ROMANS
CENA BILETU: ulg. 13 zł., norm. 16 zł.
Wtorek - wszystkie bilety w cenie 12 zł.
FILMOWE CZWARTKI Z KAWĄ
SEANSE NIEDZIELNE GWARANTOWANE

08. VII	WTOREK	11.00 /2D/	17.30 /3D/
09. VII	ŚRODA	11.00 /3D/	17.30 /2D/
10. VII	CZWARTEK	11.00 /2D/	17.30 /3D/
11. VII	PIĄTEK	11.00 /2D/	17.30 /3D/
12. VII	SOBOTA	17.00 /3D/	
13. VII	NIEDZIELA	17.00 /3D/	
15. VII	WTOREK	11.00 /2D/	17.30 /3D/
16. VII	ŚRODA	11.00 /3D/	17.30 /2D/
17. VII	CZWARTEK	11.00 /2D/	17.30 /3D/

CZAS PROJEKCJI: 86 min.
GATUNEK: ANIMACJA, KOMEDIA
CENA BILETU: 3D ulg.18 zł. norm.20 zł.
Wtorek - wszystkie bilety w cenie 16 zł.
OKULARY: w cenie 5 zł. / na własność / lub 2 zł. - wypożyczenie + 3 zł. Kaucja zwracana przy wyjściu z kina po zdaniu okularów.
CENA BILETU: 2D ulg.13 zł. norm.16 zł.
BILET RODZINNY - 3D (zgodnie z regulaminem) 40 zł. 2D - - 30 zł.
SEANSE O GODZ. 11.00 - W PROMOCYJNEJ CENIE: 2D - 12 zł. 3D - 16 zł.

Ostrzeszowskie Centrum Kultury

REPERTUAR KINA: www.ock.ostrzeszow.pl

11. VII	PIĄTEK	19.30
12. VII	SOBOTA	19.00
13. VII	NIEDZIELA	19.00
15. VII	WTOREK	19.30
16. VII	ŚRODA	19.30
17. VII	CZWARTEK	19.30

PRODUKCJA: USA
CZAS PROJEKCJI: 104 min.
GATUNEK: DRAMAT, KOMEDIA MUZYCZNA
CENA BILETU: ulg. 13 zł., norm. 16 zł.
Wtorek - wszystkie bilety w cenie 12 zł.
FILMOWE CZWARTKI Z KAWĄ
SEANSE NIEDZIELNE GWARANTOWANE

WYGRAJ BILETY DO KINA!

Co zrobić, by wygrać?

To bardzo proste. Wystarczy wysłać sms na numer 7148 (1,23 zł z VAT) o treści: KINO.PIAST Spośród wszystkich zgłoszeń co tydzień wyłonimy dwie osoby, które otrzymają bilet na dowolnie wybrany seans filmowy emitowany w Kinie Piast w Ostrzeszowie.

Na zgłoszenia czekamy zawsze do poniedziałku do godz. 10.00. O wygranej powiadomimy telefonicznie.

W tym tygodniu bilety do Kina Piast trafiają do:

Emilii Grabowskiej z Grabowa n./Prosną
oraz
Patrycji Wais z Kraszewic

niedaleko naszych stron

Moda z Gosią Baczyńską

20 czerwca w Kępińskim Ośrodku Kultury miało miejsce spotkanie z polską projektantką mody – Gosią Baczyńską. Wszystko w ramach projektu „Kępnianie z pasją", finansowanego przez Unię Europejską w ramach Osi 4 Leader.

Gdy podjechałem na pół godziny przed spotkaniem przed budynkiem kłębił się już tłum oczekujących na wejście. Zainteresowanie spotkaniem było duże. W końcu to nasza rodaczka, jedna z najbardziej znanych i utalentowanych.

Małgorzata Baczyńska przedstawiająca się jako Gosia Baczyńska to polska projektantka mody i pierwszy polski twórca mody, którego dzieła zostały zaprezentowane podczas Paryskiego Tygodnia Mody – Paris Fashion Week. Urodziła się w 1965 roku w Kępnie. Studiowała we Wrocławiu na Akademii Sztuk Pięknych. Ukończyła Wydział Ceramiki i Szkła. Swój pierwszy salon mody otworzyła w 2009 roku na warszawskiej Pradze Północ. Zrobiła to jednak późno, po zebraniu wielu nagród, w tym między innymi dla jednej z 50 najbardziej wpływowych kobiet w Polsce według magazynu „Home & Market". Dziś wszyscy kojarzą Gosię Baczyńską jedynie jako projektantkę mody. Nie wszyscy wiedzą, że miała też swoją przygodę z filmem. Po raz pierwszy współpracowała jako kostiumograf przy produkcji „Chce mi się wyć" (w 1989 roku), a drugi i ostatni - w 1997 roku, przy serialu „Lata i dni".

Do stałych klientek projektantki należą Małgorzata Kożuchowska, która jest ulubienicą pani Gosi, i Magdalena Cielecka oraz Katarzyna Figura. Pojawiły się też informacje o sukienkach dla Małgorzaty Tusk. Przy okazji spotkania w jej rodzinnym mieście zorganizowano pokaz mody. Na czołowym miejscu przed dużym ekranem ustawiono piękny fotel przypominający tron, wokół niego kwiaty. Po prawej i lewej stronie, wzdłuż wybiegu, dwa rzędy krzeseł. Przy tronie, dla pani Gosi, najbliżej zarezerwowano miejsca dla koleżanek i kolegów z kępińskich szkół, z którymi się uczyła. Projektantce cały czas towarzyszyła matka.

Otwarto duże drzwi sali. Tłum pięknych kobiet w różnym wieku, odpowiednio modnie i pięknie ubranych. Kto nie znalazł wolnych miejsc, stał w korytarzu. Przy dźwiękach muzyki weszła pani Gosia Baczyńska, którą przywitał w imieniu swoim oraz organizatorów pan Witold Pelka. Pani Gosia serdecznie dziękowała i cieszyła się, że po około dwóch latach starań udało się jej przyjechać do Kępna. Serdecznie witała swych kolegów szkolnych, znajomych i sąsiadów oraz wszystkich przybyłych, wśród których obecna była senator Andżelika Możdżanowska.

Po krótkim wstępie pan Witold przybliżył postać artystki z Kępna. Następnie zaczął zadawać pytania.

Muszę przyznać, że projektantka w uroczym, spokojnym tonie udzielała odpowiedzi, sama dodawała wiele nieznanych pikantnych szczegółów i mniej znanych faktów. – Zaczęłam już w przedszkolu i podstawówce szyć dla lalek i siebie – wspominała. Nie sposób opowiedzieć w szczegółach jej historię. Najważniejsze, że swym uporem i wysiłkiem, po latach, a nie było to łatwe, doszła do swego celu. Jest i ma dzisiaj pozycję oraz markę znaną w całym prawie świecie. Jest dobra nawet w dziedzinie biżuterii. Biżuterię taką, potrzebną do swego pokazu mody, zaprojektowała sama.

Opowieści pani Gosi są przerywane pokazami strojów, pochodzącymi z wielu ważnych pokazów. Ubrania prezentują wspaniałe modelki, które do Kępna przyjechały wraz z projektantką. W międzyczasie na specjalnie przygotowanych ekranach wyświetlane są dwa krótkie filmy z europejskich pokazów mody.

Na zakończenie swoje pytania do gościa skierowała publiczność i goszczący dziennikarze. Pani Gosia Baczyńska mimo dużego zmęczenia z uroczym uśmiechem udzielała odpowiedzi, godziła się też na liczne zdjęcia i autografy, składane na plakatach i fotografiach (i mnie się udało zrobić zdjęcie z panią Gosią i zdobyć plakat z jej autografem). Nie zabrakło kwiatów i życzeń dalszych sukcesów. Były też całusy i serdeczne dowody miłości i przyjaźni od kolegów ze szkolnych ław.

A na koniec – Gosia Baczyńska przekazuje serdeczne pozdrowienia dla Naszych Czytelniczek! Dziękujemy.

Wiesław Kaczmarek

Wtorek 8 lipca 2014

TVP 1

05:55 Info poranek **08:10** Polityka przy kawie **08:35** Superninja – serial komediowy USA **09:00** Big Time Rush (15) **09:35** Panna z mokrą głową (5) **10:10** Osobliwości mórz i oceanów
11:10 Druga szansa (6)
12:00 Wiadomości i Agrobiznes
12:45 Osobliwości mórz i oceanów: Roatan
13:50 Wszystko przed nami (31 i 32) – serial obyczajowy
15:00 Wiadomości
15:15 Program publicystyczny
15:30 Klan (2562)
15:55 MacGyver (23)
17:00 Teleexpress
17:25 Mistrz grilla 2014
17:35 Dom nad rozlewiskiem (13)
18:30 Ranczo (55)
19:30 Wiadomości
20:15 Piąty stadion
20:25 Mordercza sieć (Wandering Eye) – thriller kanadyjski 2011 ♦♦
Reż. François Dompierre, wyk. Amanda Righetti, Amy Sobol, Tim Post. (100 min)
22:05 Rejs – komedia polska ♦♦♦♦♦ 1970 polecamy
Reż. Marek Piwowski, wyk. Stanisław Tym, Jan Himilsbach, Jolanta Lothe. (80 min)
23:25 W garniturach (6)
00:20 MacGyver (23)
01:20 Mordercza sieć – thriller kanadyjski 2011 ♦♦
Reż. François Dompierre, wyk. Amanda Righetti, Amy Sobol, Tim Post. (95 min)
02:55 Notacje – polski serial dok.
03:10 New Age (The New Age) – komediodramat USA 1994 ♦♦♦
Reż. Michael Tolkin, wyk. Peter Weller. (120 min)
05:05 Zakończenie programu

TVP 2

06:10 Mikołajek – francuski serial animowany **06:45** Postylla kobiet
07:15 M jak miłość (551 i 552)
09:10 Herkules (32) – serial USA
09:55 Czterdziestolatek (7) – polski serial obyczajowy
11:00 Barwy szczęścia (1112)
11:35 Na dobre i na złe (322)
12:40 Familiada – teleturniej
13:15 Na sygnale (11)
13:45 Wojciech Cejrowski – boso przez świat
14:20 Szkoła życia – polski serial fabularno-dokumentalny
15:10 Tancerze (2) – polski serial obyczajowy
16:15 M jak miłość (1038) – polski serial obyczajowy
17:05 Herkules (32) – serial przygodowy USA
18:00 Panorama
18:50 Jeden z dziesięciu
19:30 Baron 24 – polski serial komediowy
20:05 Zabójcze umysły (51) – serial kryminalny USA
20:55 Kabaretowa noc listopadowa – program rozrywkowy
21:20 Piąty stadion
21:25 Studio plaża
21:35 LIVE! Piłka nożna MŚ w Brazylii – 1. półfinał.
00:10 Studio plaża
00:20 Na targowisku płci – niemiecki film dokumentalny
01:30 Na linii strzału (37) – serial kryminalny USA
02:20 Pornografia – dramat francusko-polski 2003 ♦♦♦♦
Reż. Jan Jakub Kolski, wyk. Krzysztof Majchrzak, Adam Ferency, Krzysztof Globisz. (115 min)
04:20 Na targowisku płci – niemiecki film dokumentalny
05:25 Zakończenie programu

Polsat

05:00 Wstawaj! Gramy! **06:00** Nowy dzień z Polsat News **08:20** 13. posterunek **09:00** Malanowski i partnerzy – polski serial fab.-dok.
10:00 Dzień, który zmienił moje życie – polski serial fab.-dok.
11:00 Dlaczego ja? – polski serial fabularno-dokumentalny
12:00 Pielęgniarki – polski serial fabularno-dokumentalny
13:00 Trudne sprawy – polski serial fab.-dok.
14:00 Miodowe lata – polski serial komediowy
14:45 Dzień, który zmienił moje życie – polski serial fabularno-dokumentalny
15:50 Wydarzenia
16:15 Interwencja – magazyn
16:45 Dlaczego ja? – polski serial fabularno-dokumentalny
17:45 Trudne sprawy – polski serial fabularno-dokumentalny
18:50 Wydarzenia
19:30 Świat według Kiepskich – polski serial komediowy
20:05 Biblia (4) – serial kostiumowy USA
22:00 Dom Glassów: Dobra matka – thriller USA 2006 ♦♦
Reż. Steve Antin, wyk. Angie Harmon, Joel Gretsch, Jordan Hinson. (120 min)
00:00 Donnie Brasco – dramat USA 1997 ♦♦♦♦
Reż. Mike Newell, wyk. Al Pacino, Michael Madsen, James Russo. (165 min)
Historia agenta FBI, który korzystając z przyjaźni i opieki starego mafiosa wszedł w struktury organizacji, by ją zniszczyć.
02:45 Tajemnice losu – magazyn
05:00 Zakończenie programu

TVN

06:30 Uwaga! **06:50** Mango – telezakupy **07:55** Detektywi – polski serial fab.-dok. **08:30** W-11 wydział śledczy – polski serial fab.-dok. **09:10** Rozmowy w toku – talk-show **10:10** Bitwa o dom
11:10 Dr House (12) – serial obyczajowy USA
12:10 Szpital – polski serial fabularno-dokumentalny
13:10 Ukryta prawda – polski serial fab.-dok.
14:10 W-11 wydział śledczy – polski serial fab.-dok.
14:55 Kuchenne rewolucje – reality show
16:00 Rozmowy w toku – talk-show
17:00 Ukryta prawda – polski serial fab.-dok.
18:00 Szpital – polski serial fabularno-dokumentalny
19:00 Fakty
19:50 Uwaga! – magazyn
20:05 W-11 wydział śledczy – polski serial fab.-dok.
20:50 Długi pocałunek na dobranoc (The Long Kiss Goodnight) – thriller USA 1996 polecamy ♦♦♦♦
Reż. Renny Harlin, wyk. Geena Davis, Samuel L. Jackson, Patrick Malahide. (145 min)
23:15 Kuba Wojewódzki – talk-show
00:15 Prawo Agaty (5) – polski serial obyczajowy
01:15 Terminator: Kroniki Sary Connor (6) – serial s.f. USA
02:15 Uwaga! – magazyn
02:30 Sekrety magii – program interaktywny
03:50 Rozmowy w toku – talk-show
04:50 Zakończenie programu

TVN 7

05:15 We dwoje **06:35** W-11 wydział śledczy – polski serial fab.-dok. **07:20** Punkt krytyczny (2) – kanadyjski serial kryminalny **08:15** Sąd rodzinny – polski serial fab.-dok. **09:15** Sędzia Anna Maria Wesołowska – polski serial fab.-dok. **10:15** Kobra – oddział specjalny (6) – niemiecki serial sensacyjny **11:20** Mango – telezakupy **12:55** Sąd rodzinny – polski serial fab.-dok. **13:55** Sędzia Anna Maria Wesołowska – polski serial fab.-dok. **14:55** Szpital – polski serial fab.-dok. **15:55** Brzydula (117 i 118) – polski serial obyczajowy **17:00** Lekarze (5) – polski serial obyczajowy **18:00** Agenci NCIS (1/23) – serial USA 2003 **19:00** Dr House (9) – serial obyczajowy USA **20:00** ♦♦♦ Krytyczna terapia – film sensacyjny USA 1996, reż. Michael Apted, wyk. Hugh Grant, Sarah Jessica Parker **22:30** Pamiętniki wampirów (16) – serial grozy USA **23:30** ♦♦ Amerykański ninja II – film sensacyjny USA 1987 **01:15** Czterej pancerni i pies (10) **02:30** Sekrety magii **04:35** Druga strona medalu

TTV

06:15 Express **06:30** Czarno na białym **07:05** Uwaga! po „Uwadze" **07:50** Kuchenne koszmary Gordona Ramsaya **08:50** Rozmowy w toku **09:45** Wiem, co jem. Bosacka na tropie **10:45** Sąd rodzinny **11:40** Sędzia Anna Maria Wesołowska **12:40** Blisko ludzi **13:10** Ostra pobudka z Kim **13:45** Ukryta prawda **14:45** Na noże **15:45** Express **16:05** Komornik **16:35** Drogowi piraci **17:10** Blisko ludzi **17:45** Express **18:05** Mamy was! **18:40** Kartoteka **19:45** Express **20:05** Wojny magazynowe **20:35** Luksusowe zachcianki **21:45** Express **22:00** Kossakowski. Szósty zmysł **22:30** Insekty atakują (2) **23:30** Tancerki nocy **00:00** Ukryte pragnienia

TV 4

05:00 4music **06:00** Daleko od noszy **06:35** Księga dżungli **07:35** Szczenięce lata Toma i Jerry'ego **08:05** Scooby & Scrappy Doo Show **08:35** Scooby Doo **09:00** Galileo extra **10:00** Nie igraj z aniołem (41) **11:00** Otchłań namiętności (92 i 93) **13:00** Komisarz Rex (12) **14:00** Daleko od noszy **14:30** Strażnik Teksasu (133) **15:30** Mistrz kuchni: Gordon Ramsay **16:30** Kłamczuch **17:30** Galileo extra **18:30** Ninjago – mistrzowie spinjitzu **19:00** Scooby & Scrappy Doo Show **20:00** Stop! Drogówka **21:00** Na krawędzi (2) **22:00** ♦♦♦ Krzyżościan – dramat Tajlandia/Japonia 2003 **00:05** Spadkobiercy **01:05** Interwencja **01:50** To był dzień **02:50** Puncher

TV Puls

06:00 Nowe przygody Robina Hood (13) **07:00** Nash Bridges (20) **08:00** Medicopter (42) **09:00** Nowe przygody Robina Hood (14) **10:00** Xena – wojownicza księżniczka (7) **11:00** Łowcy skarbów (2) **12:00** Hela w opałach **12:30** Zbuntowany anioł (166 i 167) **14:20** Kobieta w lustrze (102) **15:15** Hela w opałach **15:45** Don Matteo (13) **17:00** Wojciech Cejrowski. Boso – Ziemia Święta **17:30** Boso przez świat **18:00** Łowcy skarbów (3) **19:00** Pingwiny z Madagaskaru **19:30** Kung Fu Panda – legenda o niezwykłości **20:00** ♦ Blond ambicja – komedia romantyczna USA 2007 **21:55** CSI: Kryminalne zagadki Las Vegas (18) **22:50** ♦♦ Skalny olbrzym – film s.f. USA 2008 **00:30** Mała Brytania

♦♦♦♦♦ koniecznie
♦♦♦♦ zdecydowanie tak
♦♦♦ możesz
♦♦ nie musisz
♦ zdecydowanie nie
● dla dorosłych
LIVE! na żywo
dobra rozrywka

Środa 9 lipca 2014

TVP 1

05:55 Info poranek **08:10** Polityka przy kawie **08:35** Superninja – serial komediowy USA **09:00** Big Time Rush (16) **09:35** Panna z mokrą głową (6) **10:10** Osobliwości mórz i oceanów
11:10 Druga szansa (7) – serial sensacyjny USA
12:00 Wiadomości
12:05 Agrobiznes
12:25 Magazyn rolniczy
12:45 Osobliwości mórz i oceanów: Wyspy Salomona
13:50 Wszystko przed nami (33 i 34) – polski serial obyczajowy
15:00 Wiadomości
15:15 Program publicystyczny
15:30 Klan (2563) – telenowela polska
15:55 MacGyver (24)
17:00 Teleexpress
17:25 Mistrz grilla 2014
17:35 Miłość nad rozlewiskiem (1/13) – polski serial obyczajowy 2010 polecamy
18:30 Ranczo (56) – polski serial obyczajowy
19:30 Wiadomości
20:20 Piąty stadion
20:30 Piłka nożna MŚ w Brazylii – skróty.
21:10 Studio plaża
21:25 LIVE! Piłka nożna Mistrzostwa świata w Brazylii – 2. półfinał.
00:15 Studio plaża
00:25 New Age (The New Age) – komediodramat USA 1994 ♦♦♦
Reż. Michael Tolkin, wyk. Peter Weller, Judy Davis, Patrick Bauchau. (120 min)
02:25 MacGyver (24)
03:25 Pogotowie rachunkowe
04:15 Zakończenie programu

TVP 2

05:25 Dr House (164) **06:15** Mikołajek – serial animowany **06:45** Polacy w Rzymie i Watykanie
07:20 M jak miłość (553 i 554)
09:15 Herkules (33) **10:05** Czterdziestolatek (8)
11:05 Barwy szczęścia (1113) – polski serial obyczajowy
11:40 Na dobre i na złe (323) – polski serial obyczajowy
12:40 Familiada – teleturniej
13:10 Na sygnale (12)
13:45 Wojciech Cejrowski – boso przez świat
14:20 Szkoła życia – polski serial fabularno-dokumentalny
15:10 Tancerze (3) – polski serial obyczajowy
16:15 Piłka nożna MŚ w Brazylii – skróty.
17:05 Herkules (33) – serial przygodowy USA
18:00 Panorama
18:50 Jeden z dziesięciu
19:30 Baron 24 – polski serial komediowy
20:10 Zielona karta (Green Card) – fr.-austral.-amer. komedia romantyczna 1990 polecamy ♦♦♦
Reż. Peter Weir, wyk. Gérard Depardieu, Andie MacDowell, Bebe Neuwirth. (110 min)
22:05 Na sygnale (13 i 14)
23:05 Dr House (164 i 165) – serial obyczajowy USA
00:45 Piąty stadion
00:55 Schody do spełnienia – irański film dokumentalny
01:45 Patriotyzm po węgiersku – fr. film dokumentalny
02:30 Nowa (7)
03:25 Neo-nówka rządzi
04:25 Dr House (165)
05:20 Zakończenie programu

Polsat

05:00 Wstawaj! Gramy! **06:00** Nowy dzień z Polsat News **08:20** 13. posterunek – polski serial komediowy **09:00** Malanowski i partnerzy **10:00** Dzień, który zmienił moje życie
11:00 Dlaczego ja?
12:00 Pielęgniarki – polski serial fabularno-dokumentalny
13:00 Trudne sprawy – polski serial fab.-dok.
14:00 Miodowe lata – polski serial komediowy
14:45 Dzień, który zmienił moje życie – polski serial fabularno-dokumentalny
15:50 Wydarzenia
16:15 Interwencja – magazyn
16:45 Dlaczego ja? – polski serial fabularno-dokumentalny
17:45 Trudne sprawy – polski serial fab.-dok.
18:50 Wydarzenia
19:30 Świat według Kiepskich – polski serial komediowy
20:35 Płytki facet (Shallow Hal) – amer.-niem. komedia romantyczna 2001 ♦♦♦
Reż. Bobby Farrelly, wyk. Gwyneth Paltrow, Jack Black, Jason Alexander. (140 min)
22:55 Supersamiec (Superbad) – komedia USA 2007 ♦♦♦
Reż. Greg Mottola, wyk. Jonah Hill, Michael Cera, Christopher Mintz-Plasse. (150 min)
01:25 Przyzwoity przestępca – kryminał ang.-niem.-irl.-amer. 2000 ♦♦♦
Reż. Thaddeus O'Sullivan, wyk. Kevin Spacey, Linda Fiorentino, Peter Mullan. (120 min)
03:25 Tajemnice losu – magazyn
05:00 Zakończenie programu

TVN

06:30 Uwaga! **06:50** Mango – telezakupy **07:55** Detektywi – polski serial fab.-dok. **08:30** W-11 wydział śledczy – polski serial fab.-dok. **09:10** Rozmowy w toku – talk-show **10:10** Bitwa o dom
11:10 Dr House (13) – serial obyczajowy USA
12:10 Szpital – polski serial fabularno-dokumentalny
13:10 Ukryta prawda – polski serial fabularno-dokumentalny
14:10 W-11 wydział śledczy – polski serial fabularno-dokumentalny
14:55 Kuchenne rewolucje – reality show
16:00 Rozmowy w toku – talk-show
17:00 Ukryta prawda – polski serial fabularno-dokumentalny
18:00 Szpital – polski serial fabularno-dokumentalny
19:00 Fakty
19:50 Uwaga! – magazyn
20:05 W-11 wydział śledczy – polski serial fabularno-dokumentalny
20:50 Wejście smoka (Enter the Dragon) – film sensacyjny USA/Hongkong 1973 ♦♦♦♦
Reż. Robert Clouse, wyk. Bruce Lee, Ahna Capri, Jim Kelly. (130 min)
23:00 Słoneczny wojownik – film sensacyjny USA 1986 ♦♦♦
Reż. J. Lee Thompson, wyk. Chuck Norris, Louis Gossett jr, Melody Anderson. (130 min)
01:10 Uwaga! – magazyn
01:25 Sekrety magii
02:45 Rozmowy w toku
03:50 Zakończenie programu

TVN 7

05:30 We dwoje **06:50** Męski typ **07:20** Punkt krytyczny (3) – kanadyjski serial kryminalny **08:15** Sąd rodzinny – polski serial fab.-dok. **09:15** Sędzia Anna Maria Wesołowska – polski serial fab.-dok. **10:15** Kobra – oddział specjalny (7) – niemiecki serial sensacyjny **11:20** Mango – telezakupy **12:55** Sąd rodzinny – polski serial fab.-dok. **13:55** Sędzia Anna Maria Wesołowska – polski serial fab.-dok. **14:55** Szpital – polski serial fab.-dok. **15:55** Brzydula (119 i 120) – polski serial obyczajowy **17:00** Lekarze (6) – polski serial obyczajowy **18:00** Agenci NCIS (2) – serial USA **19:00** Dr House (10) – serial obyczajowy USA **20:00** ♦♦♦♦ **Adwokat – film sensacyjny USA 1998 polecamy** reż. Steven Zaillian **22:25** Kamuflaż (11) – serial sensacyjny USA **23:25** ♦♦♦ Dave – komedia USA 1993 **01:45** Bogaci bankruci – serial komediowy USA **02:30** Sekrety magii **04:35** Druga strona medalu

TTV

06:15 Express **06:30** Czarno na białym **07:05** Uwaga! po „Uwadze" **07:50** Rodzinny galimatias **08:50** Rozmowy w toku **09:45** Domówka **10:15** Odlotowy ogród **10:45** Sąd rodzinny **11:40** Sędzia Anna Maria Wesołowska **12:40** Blisko ludzi **13:10** Ostra pobudka z Kim **13:45** Ukryta prawda **14:45** Kuchenne koszmary Gordona Ramsaya **15:45** Express **16:05** Drogowi piraci **17:10** Blisko ludzi **17:45** Express **18:05** Mamy was! **18:40** Kartoteka **19:45** Express **20:05** Wojny magazynowe **20:35** Ross Kemp w świecie zbrodni **21:45** Express **22:00** Usterka **22:30** Orzeł czy reszka? **23:30** Nagie newsy ● **00:00** Drogowi piraci **01:00** Kulisy porno biznesu ● **01:30** Nie do wiary

TV 4

05:00 4music **06:00** Daleko od noszy **06:35** Księga dżungli **07:35** Szczenięce lata Toma i Jerry'ego **08:05** Scooby & Scrappy Doo Show **09:00** Galileo extra **10:00** Nie igraj z aniołem (42) **11:00** Otchłań namiętności (94 i 95) **13:00** Komisarz Rex (13) **14:00** Daleko od noszy **14:30** Strażnik Teksasu (134) **15:30** Mistrz kuchni: Gordon Ramsay **16:30** Kłamczuch **17:30** Galileo extra **18:30** Ninjago – mistrzowie spinjitzu **19:00** Scooby & Scrappy Doo Show **20:00** ♦ Afera w strefie 51 – film s.f. USA 2007, reż. C. Roma, wyk. Jason London **22:00** ♦♦ Klucz do Apokalipsy – thriller angielski 2001 **00:25** Osobliwości kulturowe ● **01:25** Interwencja

TV Puls

06:00 Nowe przygody Robina Hood (15) **07:00** Nash Bridges (21) **08:00** Medicopter (43) **09:00** Nowe przygody Robina Hood (16) **10:00** Xena – wojownicza księżniczka (8) **11:00** Łowcy skarbów (3) **12:00** Hela w opałach **12:30** Zbuntowany anioł (167 i 168) **14:25** Kobieta w lustrze (103) **15:20** Hela w opałach **15:50** Don Matteo (14) **17:00** Boso przez świat **18:00** Łowcy skarbów (4) **19:00** Kung Fu Panda – legenda o niezwykłości **19:30** Pingwiny z Madagaskaru **20:00** ♦♦♦ Przerażacze – horror nowozel.-amer. 1996 **22:20** CSI: Kryminalne zagadki Las Vegas (19) **23:15** Trzynasty apostoł (11 i 12) **01:35** Zobacz to! **02:00** No problem! **02:30** Dyżur

♦♦♦♦♦ koniecznie
♦♦♦♦ zdecydowanie tak
♦♦♦ możesz
♦♦ nie musisz
♦ zdecydowanie nie
● dla dorosłych
LIVE! na żywo
dobra rozrywka

Czwartek 10 lipca 2014

TVP 1

05:55 Info poranek **08:10** Polityka przy kawie **08:35** Superninja **09:00** Big Time Rush (17) **09:35** Przygody psa Cywila (1/7) – polski serial przygodowy 1970 **10:10** Osobliwości mórz i oceanów
11:10 Druga szansa (8)
12:00 Wiadomości
12:05 Agrobiznes
12:25 Smaki polskie – magazyn
12:45 Osobliwości mórz i oceanów: Malediwy
13:50 Wszystko przed nami (35 i 36) – serial obyczajowy
15:00 Wiadomości
15:15 Program publicystyczny
15:30 Klan (2564)
16:00 MacGyver (25)
17:00 Teleexpress
17:25 Mistrz grilla 2014
17:35 Miłość nad rozlewiskiem (2/13) – polski serial obyczajowy 2010 polecamy
18:30 Ranczo (57) – polski serial obyczajowy
19:30 Wiadomości
20:20 Piąty stadion
20:30 Ojciec Mateusz (84) – polski serial kryminalny
21:20 Wrzuć na luuuz – polski serial komediowy
21:30 Sprawa dla reportera
22:25 Piłka nożna MŚ w Brazylii – podsumowanie półfinałów.
23:30 Albert Cinema – polski film dokumentalny
00:30 MacGyver (25)
01:35 I Bóg stworzył kobietę ♦♦♦♦ – melodramat fr.-wł. 1956 Reż. Roger Vadim, wyk. Brigitte Bardot, Jean-Louis Trintignant. (105 min)
03:20 Pogotowie rachunkowe
04:00 Zakończenie programu

TVP 2

06:05 Mikołajek – serial animowany **06:40** Lokatorzy – polski serial komediowy **07:20** M jak miłość (555 i 556) **09:10** Herkules (34) **10:05** Czterdziestolatek (9) – polski serial obyczajowy
11:05 Barwy szczęścia (1114)
11:40 Na dobre i na złe (324)
12:40 Familiada – teleturniej
13:10 Na sygnale (13)
13:45 Wojciech Cejrowski – boso przez świat
14:20 Szkoła życia – polski serial fabularno-dokumentalny
15:10 Tancerze (4) – polski serial obyczajowy
16:10 Piłka nożna MŚ w Brazylii – skróty.
17:05 Herkules (34) – serial przygodowy USA
18:00 Panorama
18:50 Jeden z dziesięciu – teleturniej
19:25 Baron 24 – polski serial komediowy
20:10 Kabaretowa noc listopadowa – program rozrywkowy
22:10 Zaginiony (4) – serial sensacyjny USA
22:55 Piąty stadion
23:05 Dzień, który odmienił ♦♦♦♦ **twoje życie** – dramat francuski 2008 Reż. Rémi Bezançon, wyk. Jacques Gamblin, Zabou Breitman, Déborah François. (125 min)
01:10 Królowe ringu ♦♦♦ – komedia USA 2001 Reż. Jeffrey Berry, wyk. Olympia Dukakis, Marion Ross, David DeLuise. (95 min)
02:45 CSI: Kryminalne zagadki Las Vegas (2) – serial USA
03:40 Happysad – koncert
04:40 Zakończenie programu

Polsat

05:00 Wstawaj! Gramy! **06:00** Nowy dzień z Polsat News **08:20** 13. posterunek – polski serial komediowy **09:00** Malanowski i partnerzy **10:00** Dzień, który zmienił moje życie
11:00 Dlaczego ja? – polski serial fabularno-dokumentalny
12:00 Pielęgniarki – polski serial fabularno-dokumentalny
13:00 Trudne sprawy – polski serial fabularno-dokumentalny
14:00 Miodowe lata – polski serial komediowy
14:45 Dzień, który zmienił moje życie – polski serial fabularno-dokumentalny
15:50 Wydarzenia
16:15 Interwencja – magazyn
16:45 Dlaczego ja? – polski serial fabularno-dokumentalny
17:45 Trudne sprawy – polski serial fabularno-dokumentalny
18:50 Wydarzenia
19:30 Świat według Kiepskich – polski serial komediowy
20:00 Dziś 13, jutro 30 (13 ♦♦♦ **Going on 30) – komedia romantyczna USA 2004 polecamy** Reż. Gary Winick, wyk. Jennifer Garner, Judy Greer, Kathy Baker. (120 min)
22:00 CSI: Kryminalne zagadki Nowego Jorku (10)
23:00 Świadek bez pamięci ♦♦♦♦ **(The Lookout)** – kryminał USA 2007 Reż. Scott Frank, wyk. Joseph Gordon-Levitt, Matthew Goode, Carla Gugino. (135 min)
01:15 Tajemnice losu – magazyn
05:00 Zakończenie programu

TVN

06:30 Uwaga! **06:50** Mango – telezakupy **07:55** Detektywi – polski serial fab.-dok. **08:30** W-11 wydział śledczy – polski serial fab.-dok. **09:10** Rozmowy w toku
10:10 Bitwa o dom
11:10 Dr House (14) – serial obyczajowy USA
12:10 Szpital – polski serial fabularno-dokumentalny
13:10 Ukryta prawda – polski serial fabularno-dokumentalny
14:10 W-11 wydział śledczy – polski serial fabularno-dokumentalny
14:55 Kuchenne rewolucje – reality show
16:00 Rozmowy w toku – talk-show
17:00 Ukryta prawda – polski serial fabularno-dokumentalny
18:00 Szpital – polski serial fabularno-dokumentalny
19:00 Fakty
19:50 Uwaga! – magazyn
20:05 W-11 wydział śledczy – polski serial fabularno-dokumentalny
20:50 Kuchenne rewolucje – reality show
21:50 Śmierć z otchłani (Sea ♦♦ **of Death)** – niem.-aus. film katastroficzny 2009 Reż. Hans Horn, wyk. Lavinia Wilson, Hubertus Grimm, Fahri Yardim. (125 min)
23:55 Tożsamość szpiega (6) – serial sensacyjny USA
00:50 Uwaga! – magazyn
01:05 Sekrety magii – program interaktywny
02:25 Rozmowy w toku – talk-show
03:30 Zakończenie programu

TVN 7

05:30 We dwoje **06:50** Męski typ **07:20** Punkt krytyczny (4) **08:15** Sąd rodzinny – polski serial fabularno-dokumentalny **09:15** Sędzia Anna Maria Wesołowska – polski serial fabularno-dokumentalny **10:15** Kobra – oddział specjalny (8) – niemiecki serial sensacyjny **11:20** Mango – telezakupy **12:55** Sąd rodzinny – polski serial fabularno-dokumentalny **13:55** Sędzia Anna Maria Wesołowska – polski serial fabularno-dokumentalny **14:55** Szpital – polski serial fabularno-dokumentalny **15:55** Brzydula (121 i 122) – polski serial obyczajowy **17:00** Lekarze (7) – polski serial obyczajowy **18:00** Agenci NCIS (3) – serial USA **19:00** Dr House (11) – serial obyczajowy USA **20:00** ♦♦♦ Dave – komedia USA 1993, reż. Ivan Reitman, wyk. Kevin Kline **22:20** Wybrani (18) – serial sensacyjny USA **23:20** ♦♦ Obłęd – horror amerykański 2008 ● **01:20** Sekrety magii **03:25** Druga strona medalu

TTV

05:45 Blisko ludzi **06:15** Express **06:30** Czarno na białym **07:05** Uwaga! po „Uwadze" **07:50** Cenny ładunek **08:50** Rozmowy w toku **09:45** Oszczędzanie na 1000 sposobów **10:45** Sąd rodzinny **11:40** Sędzia Anna Maria Wesołowska **12:40** Blisko ludzi **13:10** Ostra pobudka z Kim **13:45** Ukryta prawda **14:45** Kuchenne koszmary Gordona Ramsaya **15:45** Express **16:05** Drogowi piraci **17:10** Blisko ludzi **17:45** Express **18:05** Mamy was! **18:40** Kartoteka **19:45** Express **20:05** Wojny magazynowe **21:10** Wojny przewoźników **21:45** Express **22:00** Nie do wiary **22:30** Koszmarna wyprawa **23:30** Drogowi piraci **00:30** Druga twarz **01:30** Bez recepty

TV 4

05:00 4music **06:00** Daleko od noszy **06:35** Księga dżungli **07:35** Szczenięce lata Toma i Jerry'ego **08:05** Scooby & Scrappy Doo Show **09:00** Galileo extra **10:00** Nie igraj z aniołem (43) **11:00** Otchłań namiętności (96 i 97) **13:00** Komisarz Rex (14) **14:00** Daleko od noszy **14:30** Strażnik Teksasu (135) **15:30** Mistrz kuchni: Gordon Ramsay **16:30** Kłamczuch **17:30** Galileo extra **18:30** Ninjago – mistrzowie spinjitzu **19:00** Scooby & Scrappy Doo Show **20:00** ♦ Spotkanie po latach – thriller kanadyjski 2005 **21:55** ♦♦ Armstrong – film sensacyjny USA 1998 **00:00** Osobliwości kulturowe **01:00** Interwencja **01:50** To był dzień **02:55** 4music

TV Puls

07:00 Nash Bridges (22) **08:00** Medicopter (44) **09:00** Nowe przygody Robina Hood (18) **10:00** Xena – wojownicza księżniczka (9) **11:00** Łowcy skarbów (4) **12:00** Hela w opałach **12:30** Zbuntowany anioł (168 i 169) **14:30** Kobieta w lustrze (104) **15:30** Hela w opałach **16:00** Don Matteo (15) **17:00** Boso przez świat **18:00** Łowcy skarbów (5) **19:00** Pingwiny z Madagaskaru **19:30** Kung Fu Panda – legenda o niezwykłości **20:00** ♦♦♦ Kosmiczna załoga – komedia USA 1999 **22:05** CSI: Kryminalne zagadki Las Vegas (20) **23:00** ♦ Rzeka śmierci – film sensacyjny USA 1989 **01:10** ♦♦ Nie ufaj nikomu – niem. film sensacyjny 2007 **03:10** Zobacz to!

♦♦♦♦♦ koniecznie ● dla dorosłych
♦♦♦♦ zdecydowanie tak
♦♦♦ możesz LIVE! na żywo
♦♦ nie musisz
♦ zdecydowanie nie dobra rozrywka

Piątek 11 lipca 2014

TVP 1

08:10 Polityka przy kawie **08:30** Superninja – serial komediowy USA **08:55** Big Time Rush (18) **09:30** Przygody psa Cywila (2/7) – polski serial przygodowy 1970 **10:10** Osobliwości mórz i oceanów
11:10 Druga szansa (9)
12:00 Wiadomości
12:10 Agrobiznes – magazyn
12:45 Człowiek i orki – angielski film dokumentalny
13:50 Wszystko przed nami (37 i 38) – pol. serial obyczajowy
15:00 Wiadomości
15:15 Program publicystyczny
15:30 Klan (2565)
15:55 MacGyver II (4)
17:00 Teleexpress
17:25 Mistrz grilla 2014
17:35 Miłość nad rozlewiskiem (3)
18:30 Ranczo (58)
19:30 Wiadomości
20:20 Piąty stadion
20:30 I Bóg stworzył kobietę ♦♦♦♦ **(Et Dieu créa la femme) – melodramat wł.-fr. 1956 polecamy** Reż. Roger Vadim, wyk. Brigitte Bardot, Curd Jürgens, Jean-Louis Trintignant. (105 min)
22:15 Piłka nożna MŚ w Brazylii – podsumowanie półfinałów.
23:15 Anatomia prawdy (9)
00:05 MacGyver II (4)
01:05 Agent Cody Banks II: ♦♦ **Cel Londyn** – komedia sensacyjna USA 2004 Reż. Kevin Allen, wyk. Frankie Muniz, Hannah Spearritt. (105 min)
02:50 Notacje – pol. serial dok.
03:05 Pogotowie rachunkowe
03:55 Zagadkowa Jedynka
04:25 Zakończenie programu

TVP 2

06:50 M jak miłość (557 i 558) **08:45** Herkules (35) – serial przygodowy USA **09:40** Czterdziestolatek (10) – polski serial obyczajowy **10:50** Barwy szczęścia (1115) – polski serial obyczajowy
11:30 Na dobre i na złe (325) – polski serial obyczajowy
12:30 Familiada – teleturniej
13:10 The Voice of Poland – program rozrywkowy
15:10 Tancerze (5) – polski serial obyczajowy
16:10 M jak miłość (1039) – polski serial obyczajowy
17:05 Herkules (35) – serial przygodowy USA
18:00 Panorama
18:50 Jeden z dziesięciu – teleturniej
19:25 Baron 24 – polski serial komediowy
20:05 Rodzinka.pl – polski serial komediowy
21:15 Lato Zet i Dwójki – koncert
23:20 CSI: Kryminalne zagadki Las Vegas (2 i 3) – serial kryminalny USA
01:00 Piąty stadion – polski serial komediowy
01:10 Dzień, który odmienił ♦♦♦♦ **twoje życie (Le premier jour du reste de ta vie)** – dramat francuski 2008 Reż. Rémi Bezançon, wyk. Jacques Gamblin, Zabou Breitman, Déborah François. (115 min)
03:05 PitBull (30) – polski serial sensacyjny
04:00 CSI: Kryminalne zagadki Las Vegas (3) – serial kryminalny USA
04:50 Zakończenie programu

Polsat

05:00 Wstawaj! Gramy! **06:00** Nowy dzień z Polsat News **08:20** 13. posterunek **09:00** Malanowski i partnerzy – polski serial fab.-dok. **10:00** Dzień, który zmienił moje życie – polski serial fab.-dok.
11:00 Dlaczego ja? – polski serial fabularno-dokumentalny
12:00 Pielęgniarki – polski serial fabularno-dokumentalny
13:00 Trudne sprawy – polski serial fab.-dok.
14:00 Miodowe lata – polski serial komediowy
14:45 Dzień, który zmienił moje życie – polski serial fabularno-dokumentalny
15:50 Wydarzenia
16:15 Interwencja – magazyn
16:45 Dlaczego ja? – polski serial fabularno-dokumentalny
17:45 Trudne sprawy – polski serial fab.-dok.
18:50 Wydarzenia
19:30 Świat według Kiepskich – polski serial komediowy
20:10 Małolaty u taty ♦♦♦ **(Daddy Day Care)** – komedia USA 2003 Reż. Steve Carr, wyk. Eddie Murphy, Jeff Garlin, Steve Zahn. (105 min)
21:55 Dziewiąte wrota (The ♦♦♦ **Ninth Gate)** – thriller hiszp.-fr.-amer. 1999 Reż. Roman Polański, wyk. Johnny Depp, Frank Langella, Lena Olin. (170 min)
00:45 Żołnierze kosmosu II: ♦♦ **Bohater federacji** – film s.f. USA 2004 Reż. Phil Tippett, wyk. Richard Burgi, Kelly Carlson, Cy Carter. (115 min)
02:40 Tajemnice losu
05:00 Zakończenie programu

TVN

06:30 Uwaga! **06:50** Mango – telezakupy **07:55** Detektywi – polski serial fab.-dok. **08:30** W-11 wydział śledczy – polski serial fab.-dok. **09:10** Rozmowy w toku – talk-show **10:10** Bitwa o dom
11:10 Dr House (15) – serial obyczajowy USA
12:10 Szpital – polski serial fabularno-dokumentalny
13:10 Ukryta prawda – polski serial fab.-dok.
14:10 W-11 wydział śledczy – polski serial fab.-dok.
14:55 Kuchenne rewolucje – reality show
16:00 Rozmowy w toku – talk-show
17:00 Ukryta prawda – polski serial fabularno-dokumentalny
18:00 Szpital – polski serial fabularno-dokumentalny
19:00 Fakty
19:50 Uwaga! – magazyn
20:00 Harry Potter i Czara ♦♦♦♦ **Ognia (Harry Potter and the Goblet of Fire)** – film przygodowy USA 2005 Reż. Mike Newell, wyk. Daniel Radcliffe, Rupert Grint, Emma Watson. (190 min)
23:10 Wyspa doktora Moreau ♦♦ **(The Island of Dr Moreau)** – horror USA 1996 Reż. John Frankenheimer, Richard Stanley, wyk. Marlon Brando, Val Kilmer, David Thewlis. (120 min)
01:10 Kuba Wojewódzki – talk-show
02:10 Uwaga! – magazyn
02:25 Sekrety magii
03:45 Rozmowy w toku – talk-show
04:50 Zakończenie programu

TVN 7

05:30 We dwoje **06:50** Męski typ: Michał Urbaniak **07:20** Punkt krytyczny (5) **08:15** Sąd rodzinny **09:15** Sędzia Anna Maria Wesołowska **10:15** Kobra – oddział specjalny (9) – niemiecki serial sensacyjny **11:20** Mango – telezakupy **12:55** Sąd rodzinny **13:55** Sędzia Anna Maria Wesołowska **14:55** Szpital – polski serial fab.-dok. **15:55** Brzydula (123 i 124) – polski serial obyczajowy **17:00** Lekarze (8) – polski serial obyczajowy **18:00** Agenci NCIS (4) **19:00** Dr House (12) – serial obyczajowy USA **20:00** ♦ Dennis znów rozrabia – komedia USA 1998, reż. Charles T. Kanganis, wyk. Don Rickles, Justin Cooper, Brian Doyle-Murray **21:40** ♦♦♦ Quigley na antypodach – western USA 1990, reż. Simon Wincer, wyk. Tom Selleck, Alan Rickman, Ron Haddrick **00:05** Mentalista (1/23) – serial kryminalny USA 2008 **01:05** ♦♦♦ Adwokat – film sensacyjny USA 1998 **03:25** Sekrety magii

TTV

05:45 Blisko ludzi **06:15** Express **06:30** Czarno na białym **07:05** Uwaga! po „Uwadze" **07:50** Luksusowe zachcianki **08:50** Rozmowy w toku **09:45** Ola w trasie **10:15** Usterka **10:45** Sąd rodzinny **11:40** Sędzia Anna Maria Wesołowska **12:40** Blisko ludzi **13:10** Ostra pobudka z Kim **13:45** Ukryta prawda **14:45** Kuchenne koszmary Gordona Ramsaya **15:45** Express **16:05** Złoty interes – serial dokumentalny USA **17:10** Blisko ludzi **17:45** Express **18:05** Mamy was! **18:40** Kartoteka **19:45** Express **20:00** Wojny magazynowe – Teksas **21:00** Ostre cięcie **21:45** Express **22:00** Ola w trasie **22:30** Usterka **23:00** Nagie Newsy ● **23:30** Kulisy porno biznesu ● **00:00** 3000 mil ostrej imprezy

TV 4

05:00 4music **06:00** Daleko od noszy **06:35** Księga dżungli **07:35** Szczenięce lata Toma i Jerry'ego **08:05** Scooby & Scrappy Doo Show **09:00** Galileo extra **10:00** Nie igraj z aniołem (44) **11:00** Otchłań namiętności (98 i 99) **13:00** Komisarz Rex (15) **14:00** Daleko od noszy **14:30** Strażnik Teksasu (136) **15:30** Galileo – jak to możliwe **16:30** Kłamczuch **17:30** Galileo extra **18:30** Ninjago – mistrzowie spinjitzu **19:00** Scooby & Scrappy Doo Show **20:00** ♦♦ Zero bezwzględne – kanad. film katastroficzny 2005, reż. Robert Lee, wyk. Jeff Fahey, Erika Eleniak **21:55** Stop! Drogówka **22:55** CSI: Kryminalne zagadki Miami (203) **23:55** Kocice – film erotyczny USA ● **01:50** To był dzień **02:55** 4music

TV Puls

06:00 Nowe przygody Robina Hooda (19) **07:00** Nash Bridges (23) **08:00** Medicopter (45) **09:00** Nowe przygody Robina Hooda (20) **10:00** Xena – wojownicza księżniczka (10) **11:00** Łowcy skarbów (5) **12:00** Hela w opałach **12:30** Zbuntowany anioł (169 i 170) **14:15** Kobieta w lustrze (105) **15:15** Hela w opałach **15:45** Don Matteo (16) **17:00** Boso przez świat **18:00** Łowcy skarbów (6) **19:00** Kung-fu panda – legenda o niezwykłości **19:30** Pingwiny z Madagaskaru **20:00** ♦ Lasko – pociąg śmierci – niem. film sensacyjny 2006 **22:05** ♦♦ Kult – thriller amer.-niem.-kanad. 2006 **00:10** ♦♦ Płytko pod ziemią – horror USA 2004 **02:10** Zobacz to! **02:35** Dyżur

♦♦♦♦♦ koniecznie ● dla dorosłych
♦♦♦♦ zdecydowanie tak
♦♦♦ możesz LIVE! na żywo
♦♦ nie musisz
♦ zdecydowanie nie dobra rozrywka

Sobota 12 lipca 2014

TVP 1

06:30 Cudowne miejsca **06:55** Pełnosprawni **07:15** Las bliżej nas **07:35** Rok w ogrodzie **08:00** Dzień dobry w sobotę **08:25** Naszaarmia.pl **08:55** Polskie drogi (6) **10:35** Człowiek i orki
11:40 Okrasa łamie przepisy
12:15 Naturalnie zakręceni
12:45 Jaka to melodia?
13:25 Chichot losu (5) – polski serial obyczajowy
14:25 KFPP Opole 2014 – przeżyjmy to jeszcze raz
15:05 Agent Cody Banks II: Cel Londyn – komedia sensacyjna USA 2004 Reż. Kevin Allen, wyk. Frankie Muniz, Hannah Spearritt. (115 min) ♦♦
17:00 Teleexpress
17:30 Komisarz Alex (15)
18:30 Ojciec Mateusz (85)
19:30 Wiadomości
20:15 Piąty stadion
20:25 Piraci z Karaibów: Skrzynia umarlaka (Pirates of the Caribbean: Dead Man's Chest) – komedia przygodowa USA 2006 polecamy Reż. Gore Verbinski, wyk. Johnny Depp, Keira Knightley, Bill Nighy. (160 min) ♦♦♦♦
23:05 Agent pod przykryciem (1/12) – bułgarski serial kryminalny 2011 polecamy
00:10 Operacja Samum – pol. film sensacyjny 1999 Reż. Władysław Pasikowski, wyk. Marek Kondrat, Bogusław Linda. (100 min) ♦♦♦
01:50 Agent pod przykryciem (1/12) polecamy
02:55 Biała wizytówka (2/6)
04:00 Zakończenie programu

TVP 2

06:10 Gruzińscy Swanowie. Między tradycją a nowoczesnością **07:00** M jak miłość (1057) **08:00** Pytanie na śniadanie **10:30** Sztuka życia **10:55** Czarne chmury (4) – polski serial przygodowy
11:55 Daleko od szosy (4) – polski serial obyczajowy
13:20 Bliskie i groźne spotkania Steve'a – angielski serial dokumentalny
14:00 Familiada – teleturniej
14:40 Rodzinka.pl – polski serial komediowy
15:40 Słowo na niedzielę
15:50 Alternatywy 4 – polski serial obyczajowy
17:00 Matrix, czyli 1000 kabaretowych światów
18:00 Panorama
18:55 Postaw na milion – teleturniej
20:05 Międzynarodowy Festiwal Romane Dyvesa – cygańskie dni – Gorzów Wielkopolski
21:15 Piąty stadion
21:20 Studio plaża
21:25 LIVE! Piłka nożna MŚ w Brazylii – mecz o 3. miejsce.
00:25 Studio plaża
00:35 Szalom na Szerokiej – koncert finałowy
01:50 W przebraniu mordercy (Dressed to Kill) – thriller USA 1980 ● Reż. Brian De Palma, wyk. Michael Caine, Angie Dickinson, Nancy Allen. (115 min) ♦♦♦♦
03:45 Butelki zwrotne (Empties) – komedia czesko-angielsko-duńska 2007 Reż. Jan Svěrák, wyk. Zdeněk Svěrák. (105 min) ♦♦♦♦
05:30 Zakończenie programu

Polsat

06:00 Nowy dzień z Polsat News **07:30** Jeźdźcy smoków **08:30** Scooby-Doo i Brygada Detektywów **10:00** Ewa gotuje **10:35** Scooby Doo na wyspie zombie – film animowany USA 1998
12:20 Małolaty u taty – komedia USA 2003 Reż. Steve Carr, wyk. Eddie Murphy, Jeff Garlin, Steve Zahn. (105 min) ♦♦♦
14:05 Twoja twarz brzmi znajomo – program rozrywkowy
16:00 13. posterunek
17:20 Hell's Kitchen – piekielna kuchnia – magazyn
18:50 Wydarzenia
19:30 Świat według Kiepskich – polski serial komediowy
20:10 Spider-Man II – film s.f. USA 2004 polecamy Reż. Sam Raimi, wyk. Tobey Maguire, Kirsten Dunst, James Franco. (155 min) ♦♦♦♦
22:45 Ryzykanci (Double Team) – film sensacyjny USA 1997 Reż. Hark Tsui, wyk. Jean-Claude van Damme, Mickey Rourke. (125 min) ♦♦
Po nieudanej misji agent specjalny zostaje przeniesiony w miejsce odosobnienia dla niebezpiecznych szpiegów. Gdy dowiaduje się, że terrorysta zagraża życiu jego żony, zrobi wszystko, aby ją uratować.
00:50 Lustro – horror Korea Południowa 2003 Reż. Sung-ho Kim, wyk. Ji-tae Yu, Myeong-min Kim, Hye-na Kim. (145 min) ♦♦♦
03:15 Tajemnice losu
05:00 Zakończenie programu

TVN

05:30 Uwaga! – magazyn reporterów **05:50** Mango – telezakupy **07:55** Top wings – program rozrywkowy **08:30** Dzień dobry wakacje – program poświęcony rozrywce, kulturze, sportowi i podróżom
11:00 Ugotowani – reality show
12:00 Project Runway – reality show
13:00 X Factor – program rozrywkowy
14:35 Top Gear – magazyn
16:00 Sekrety chirurgii – polski serial dokumentalny
17:00 Surowi rodzice – reality show
18:00 Kuchenne rewolucje – reality show
19:00 Fakty
19:45 Uwaga! – magazyn
20:00 Kobiety pragną bardziej (He's Just Not That Into You) – amer.-niem.-hol. komedia romantyczna 2009 polecamy Reż. Ken Kwapis, wyk. Ben Affleck, Jennifer Aniston, Drew Barrymore. (165 min) ♦♦♦
22:45 Gran torino – dramat amerykańsko-niemiecki 2008 polecamy Reż. Clint Eastwood, wyk. Clint Eastwood, Ahney Her, Brian Haley. (140 min) ♦♦♦♦
01:05 Gliniarz z Beverly Hills II (Beverly Hills Cop II) – komedia sensacyjna USA 1987 Reż. Tony Scott, wyk. Eddie Murphy, Judge Reinhold, Jürgen Prochnow. (125 min) ♦♦♦
03:10 Uwaga! – magazyn
03:25 Sekrety magii – program interaktywny
04:45 Zakończenie programu

TVN 7

05:40 Szymon Majewski show **06:45** Mango – telezakupy **08:50** Dwóch i pół – serial komediowy USA **09:55** Złoty chłopak (11) – serial kryminalny USA **10:55** ♦ Dennis znów rozrabia – komedia USA 1998, reż. Charles T. Kanganis, wyk. Don Rickles, Justin Cooper, Brian Doyle-Murray **12:30** Pod osłoną nocy (5) – serial fantasy USA **13:25** Czterej pancerni i pies (11) – polski serial wojenny **14:40** Brzydula (115–119) – polski serial obyczajowy **17:30** ♦♦ Szczeniackie wojsko – komedia USA 1995, reż. Nick Castle, wyk. Damon Wayans, William Hickey, Michael Ironside **19:30** ♦♦♦ Wakacje w krzywym zwierciadle – komedia USA 1983, reż. Harold Ramis, wyk. Chevy Chase, Randy Quaid **21:40** ♦♦ Nie tylko taniec – komedia USA 2009 **23:25** ♦♦♦ Ostatni sprawiedliwy – film sensacyjny USA 1996, reż. Walter Hill, wyk. Bruce Willis **01:35** Sekrety magii **03:40** Druga strona medalu – talk show

TTV

05:30 Usterka **06:00** Express **06:15** Blisko ludzi **06:45** Najdziwniejsze restauracje świata **07:45** Wiem, co jem. Bosacka na tropie **08:45** Remont w stylu Vegas – serial dokumentalny USA **09:45** Sekretne operacje **10:45** Domówka **11:15** Odlotowy ogród **11:45** Wojny magazynowe **12:45** Wojny magazynowe – Teksas **13:45** Licytuj i niszcz **14:45** Czysty zysk **15:45** Express **16:05** Kartoteka **17:10** Orły za kółkiem **17:45** Express **18:02** Tymczasem na plaży **18:05** Ola w trasie **18:40** Luksusowe zachcianki **19:45** Express **20:00** Największe zbrodnie stulecia **21:00** Cztery wesela **22:00** Usterka **23:00** Ukryte pragnienia – angielski serial dokumentalny **00:00** Nagie Newsy ●

TV 4

05:00 4music **06:00** Benny Hill **06:35** Przyjaciele z Kieszonkowa **07:35** Jej Szerokość Afrodyta – serial komediowy USA **08:35** Tuż przed tragedią **09:35** Zaklinacz psów **10:35** Galileo **11:40** Czysta chata **12:40** Tuż przed tragedią **13:50** Stop! Drogówka **14:50** ♦♦♦ Bruce Lee – legenda kung-fu – chiń. film biograficzny 2008 **16:55** ♦♦ Spotkanie rodzinne – komedia ang. 2010 **19:00** Galileo **20:00** ♦♦ Bez wyjścia – thriller USA 2009, reż. John Murlowski, wyk. Lochlyn Munro, Meredith Monroe **21:55** CSI: Kryminalne zagadki Miami (203) **22:55** ♦ Kick bokser V: Odkupienie – film sensacyjny USA 1995 **00:50** ♦♦ Redline – film sensacyjny USA 1997

TV Puls

07:55 Steve Irwin – łowca krokodyli **09:00** Niewiarygodne sceny z życia zwierząt **10:05** ♦♦♦ Najpiękniejsze baśnie braci Grimm: Złota gęś – niem. film fantasy 2014 **11:55** Barbie: księżniczka i piosenkarka – film animowany USA 2012 **13:35** ♦♦♦ Najpiękniejsze baśnie braci Grimm: Kot w butach – niem. film fantasy 2009 **14:50** ♦♦♦♦ Kosmiczna załoga – komedia USA 1999 **16:55** ♦♦ K-9: Prywatny detektyw – komedia sensacyjna USA 2002 **19:00** Pingwiny z Madagaskaru **19:30** Kung-fu panda – legenda o niezwykłości **20:00** ♦♦ Wojownik – film sensacyjny USA 2008 **21:50** ♦ Rasa – horror RPA/Niemcy/USA 2006 **23:40** ♦ Rzeka śmierci – film sensacyjny USA 1989

♦♦♦♦♦ koniecznie ● dla dorosłych
♦♦♦♦ zdecydowanie tak
♦♦♦ możesz LIVE! na żywo
♦♦ nie musisz
♦ zdecydowanie nie dobra rozrywka

Niedziela 13 lipca 2014

TVP 1

06:30 My, wy, oni **07:00** Msza św. z Sanktuarium Bożego Miłosierdzia **08:00** Tydzień **08:25** Kung Fu Panda – legenda o niezwykłości **08:50** Ziarno **09:35** Janosik (6) **10:35** Nie ma jak Polska
11:05 Program rozrywkowy
11:55 Między ziemią a niebem
12:00 Anioł Pański
12:10 Między ziemią a niebem
12:50 Przystań (3) – polski serial przygodowy
13:45 Dzika Arabia (3): Ruchome piaski – angielski serial dokumentalny
15:10 Śmierć rewolwerowca (Death Of A Gunfighter) – western USA 1969 Reż. Don Siegel, Robert Totten, Alan Smithee, wyk. Richard Widmark, Lena Horne. (130 min) ♦♦♦♦
17:00 Teleexpress
17:30 Komisarz Alex (16) – polski serial kryminalny
18:20 Jaka to melodia? – teleturniej
18:55 Studio plaża
19:20 LIVE! Piłka nożna MŚ w Brazylii – ceremonia zamknięcia.
19:35 Wiadomości
20:20 Piąty stadion
20:25 LIVE! Piłka nożna Finał MŚ w Brazylii.
23:25 Studio plaża
23:30 S@motność w sieci – melodramat polski 2006 Reż. Witold Adamek, wyk. Magdalena Cielecka, Andrzej Chyra. (140 min) ♦♦
01:50 Moja misja – polski film dokumentalny 1996
03:15 Śmierć rewolwerowca – western USA 1969 ♦♦♦♦
04:55 Zakończenie programu

TVP 2

05:50 Słowo na niedzielę **06:00** Ostoja **06:30** M jak miłość (1058) **07:30** Zmiennicy (4 i 5) – polski serial obyczajowy **09:50** Sekrety Morza Śródziemnego **10:50** Wojciech Cejrowski – boso przez świat
11:20 Makłowicz w podróży
11:55 Tajemnica mojego sukcesu (The Secret of My Success) – komedia USA 1987 Reż. Herbert Ross, wyk. Michael J. Fox, Helen Slater, Richard Jordan. (125 min) ♦♦♦♦
14:00 Familiada – teleturniej
14:35 Rodzinka.pl – polski serial komediowy
15:35 Piłka nożna MŚ w Brazylii – skróty.
16:30 Na dobre i na złe (556) – polski serial obyczajowy
17:25 Na sygnale (2) – polski serial obyczajowy
18:00 Panorama
18:50 Dzięki Bogu już weekend
20:10 Kapitan Ron (Captain Ron) – komedia USA 1992 Reż. Thom Eberhardt, wyk. Kurt Russell, Mary Kay Place. (110 min) ♦♦
22:00 Czas honoru (69) – polski serial obyczajowy
23:00 Nie tylko Gustlik – polski film dokumentalny
00:00 Piąty stadion
00:10 Butelki zwrotne (Empties) – komedia czesko-angielsko-duńska 2007 Reż. Jan Svěrák, wyk. Zdeněk Svěrák, Daniela Kolářová, Jiří Macháček. (110 min) ♦♦♦♦
02:00 Tajemnica mojego sukcesu – komedia USA 1987 ♦♦♦♦
03:55 Zakończenie programu

Polsat

05:00 Wstawaj! Gramy! **06:00** Nowy dzień z Polsat News **07:45** Jeźdźcy smoków **08:50** Scooby-Doo i Brygada Detektywów **09:25** Scooby-Doo i najeźdźcy z kosmosu – film animowany USA 2000
11:00 Karate Kid II – film sensacyjny USA 1986 Reż. John G. Avildsen, wyk. Ralph Macchio, Danny Kamekona, Yuji Okumoto. (135 min) ♦♦
13:15 Spider-Man II – film s.f. USA 2004 polecamy Reż. Sam Raimi, wyk. Tobey Maguire, Kirsten Dunst, James Franco. (165 min) ♦♦♦♦
16:00 Miodowe lata – polski serial komediowy
17:45 Nasz nowy dom – reality show
18:50 Wydarzenia
19:30 Świat według Kiepskich – polski serial komediowy
20:00 Twoja twarz brzmi znajomo – program rozrywkowy
22:00 CSI: Kryminalne zagadki Miami (11) – serial kryminalny USA
23:00 Głosy II (1/13) – amerykańsko-kanadyjski serial obyczajowy 2011 Reż. Kari Skogland.
00:00 Sekret mojej córki (My Daughter's Secret) – dramat kanadyjski 2007 Reż. Douglas Jackson, wyk. Jennifer Grant, Nina Dobrev, Catherine Mary Stewart. (120 min) ♦♦
02:00 Magazyn sportowy
04:00 Tajemnice losu – program interkatywny
05:00 Zakończenie programu

TVN

05:30 Uwaga! – magazyn **05:50** Mango – telezakupy **07:55** Maja w ogrodzie – magazyn **08:25** Akademia ogrodnika – magazyn poradnikowy **08:30** Dzień dobry wakacje **10:55** Wakacje pod prąd
11:00 Co za tydzień – magazyn
11:35 Dzieciaki – cykl reportaży
12:10 Sama słodycz (5)
13:10 Prawo Agaty (6) – polski serial obyczajowy
14:10 Pan niania (Mr. Nanny) – komedia USA 1993 Reż. Michael Gottlieb, wyk. Hulk Hogan, Robert Hy Gorman. (105 min) ♦
15:55 Szkoła uczuć (A Walk to Remember) – film obyczajowy USA 2002 Reż. Adam Shankman, wyk. Shane West, Peter Coyote, Lauren German. (125 min) ♦♦♦
18:00 Ugotowani – reality show
19:00 Fakty
19:30 Kroniki Męskiego Grania 2014
19:45 Uwaga! – magazyn
20:00 Gliniarz z Beverly Hills II (Beverly Hills Cop II) – komedia sensacyjna USA 1987 Reż. Tony Scott, wyk. Eddie Murphy, Judge Reinhold, Jürgen Prochnow. (130 min) ♦♦♦
22:10 Życzenie śmierci IV (Death Wish 4: The Crackdown) – film sensacyjny USA 1987 Reż. Jack Lee Thompson, wyk. Charles Bronson, Kay Lenz. (125 min) ♦♦
00:15 Ocalić Grace (6)
01:15 Wakacje pod prąd
01:20 Uwaga! – magazyn
01:35 Sekrety magii
02:55 Zakończenie programu

TVN 7

05:45 Szymon Majewski show **06:45** Mango – telezakupy **08:50** ♦♦♦ Milion lat przed naszą erą – ang. film przygodowy 1966, reż. Don Chaffey, wyk. Raquel Welch, John Richardson, Percy Herbert **10:55** Czterej pancerni i pies (11) – polski serial wojenny **12:10** Brzydula (120–124) – polski serial obyczajowy **14:55** ♦♦♦ Wakacje w krzywym zwierciadle – komedia USA 1983 **17:00** ♦♦ Prawdziwe serce – film przygodowy USA 1997, reż. Catherine Cyran, wyk. Kirsten Dunst **19:00** Gra pozorów (3) – serial sensacyjny USA **20:00** ♦♦♦ Ostatni sprawiedliwy – film sensacyjny USA 1996, reż. Walter Hill, wyk. Bruce Willis, Christopher Walken, David Patrick Kelly **22:10** Mentalista (2/23) – serial kryminalny USA 2008 **23:10** ♦♦♦ Droga zemsty – thriller USA 2006, reż. Robert Markowitz, wyk. Sam Elliott, James Cromwell, William Hope **01:00** Sekrety magii **03:05** Druga strona medalu

TTV

05:30 Jeszcze raz dzień dobry **06:00** Express **06:15** Blisko ludzi **06:45** Drogowi piraci **07:45** Miejskie cwaniaczki **08:45** Luksusowe zachcianki **09:45** Świat bez fikcji **10:15** Michniewicz. Inny świat **10:45** Wojny magazynowe **11:45** Wielkie przeprowadzki **12:45** Odlotowy ogród **13:15** Domówka **13:45** Surowi rodzice **14:45** Cztery wesela **15:45** Express **16:05** Ola w trasie **16:40** Orzeł czy reszka? **17:45** Express **18:02** Tymczasem na plaży **18:05** Usterka **18:40** Wojny magazynowe – Teksas **19:45** Express **20:00** Wojny przewoźników **21:00** Świat bez fikcji **21:30** Panic 9-1-1 – serial dok. USA **22:30** Kossakowski. Szósty zmysł **23:00** Czysty zysk **00:00** Nie do wiary **00:30** 7 grzechów (8)

TV 4

05:00 4music **06:00** Benny Hill **06:45** Przyjaciele z Kieszonkowa **07:00** Jej Szerokość Afrodyta – serial komediowy USA **09:00** Galileo – jak to możliwe **09:55** Przygody Tintina i kłopoty z profesorem – fr. film animowany 1964 **11:10** Galileo **12:10** Zaklinacz psów **13:20** ♦♦ Wyspa zła – amer.-kanad. film s.f. 2004 **15:10** ♦♦ Ostatni patrol – amer.-izr. film sensacyjny 2000 **17:20** ♦♦♦ Zaginiony synek – thriller niem.-amer. 2006 **19:00** Galileo **20:00** ♦♦♦ Ip Man – dramat Hongkong 2008, reż. Wilson Yip, wyk. Donnie Yen **22:10** ♦ Niezwyciężony – amer.-kanad. film sensacyjny 2010 **00:30** Układy (45) – serial kryminalny USA **01:35** Stop! Drogówka

TV Puls

06:00 Dyżur **06:30** No problem! **07:00** Steve Irwin – łowca krokodyli **08:00** Jan Paweł II (2) **09:00** Wojciech Cejrowski. Boso: Etiopia **10:10** Aukcja w ciemno **11:10** Walka o bagaż **12:10** Pamiętniki Barbie – film animowany USA 2006 **13:50** ♦♦♦ Najpiękniejsze baśnie braci Grimm: Roszpunka – niem. film fantasy 2009 **15:05** ♦♦♦ Hokus-pokus – komedia USA 1993 **17:05** ♦♦ Jaskiniowiec z Kalifornii – komedia USA 1992 **19:00** Kung-fu panda – legenda o niezwykłości **19:30** Pingwiny z Madagaskaru **20:00** ♦♦♦♦ Kingsajz – komedia pol. 1987 **22:25** ♦ Blond ambicja – komedia romantyczna USA 2007 **00:10** ♦♦ American Pie: księga miłości – komedia USA 2009

♦♦♦♦♦ koniecznie ● dla dorosłych
♦♦♦♦ zdecydowanie tak
♦♦♦ możesz LIVE! na żywo
♦♦ nie musisz
♦ zdecydowanie nie dobra rozrywka

Poniedziałek 14 lipca 2014

TVP 1

08:10 Polityka przy kawie **08:35** Supeminja **09:00** Big Time Rush (19) **09:35** Przygody psa Cywila (3) **10:10** Uroczystości świętych apostołów Piotra i Pawła w Kościele greckokatolickim
11:10 Druga szansa (10)
12:00 Wiadomości
12:10 Agrobiznes – magazyn
12:45 Magia wielkiego błękitu (1/7) – polski serial dokumentalny 2011 polecamy
13:55 Wszystko przed nami (39 i 40) – pol. serial obyczajowy
15:00 Wiadomości
15:15 Program publicystyczny
15:30 Klan (2566)
16:00 MacGyver (5)
17:00 Teleexpress
17:25 Mistrz grilla 2014
17:30 Miłość nad rozlewiskiem (4) – pol. serial obyczajowy
18:30 Ranczo (59) – polski serial obyczajowy
19:30 Wiadomości
20:25 Piłka nożna MŚ w Brazylii – podsumowanie.
22:35 Agent nr 1 ♦♦♦ **– dramat polski 1972 polecamy** Reż. Zbigniew Kuźmiński, wyk. Karol Strasburger, Monika Sołubianka, Stojczo Mazgałow. (110 min)
00:25 MacGyver (5)
01:25 Persona non grata ♦♦♦♦ – dramat ros.-pol.-wł. 2005 Reż. Krzysztof Zanussi, wyk. Zbigniew Zapasiewicz, Nikita Michałkow, Jerzy Stuhr. (125 min)
03:35 Pogotowie rachunkowe – reality show
04:25 Zakończenie programu

TVP 2

06:00 Mikołajek **06:30** Coś dla Ciebie **07:05** M jak miłość (559 i 560) **08:55** Herkules (36) **09:50** Czterdziestolatek (11) **10:50** Barwy szczęścia (1116) – polski serial obyczajowy
11:30 Na dobre i na złe (326)
12:30 Ja to mam szczęście! – ulubione skecze
12:45 Nabożeństwo Kościoła ewangelicko-metodystycznego w Klarysewie
13:45 Wojciech Cejrowski – boso przez świat: Gdzieś w Afryce
14:20 Szkoła życia – polski serial fabularno-dokumentalny
15:15 Tancerze (6) – polski serial obyczajowy
16:15 Piłka nożna MŚ w Brazylii – skróty.
17:05 Herkules (36) – serial przygodowy USA
18:00 Panorama
18:50 Jeden z dziesięciu – teleturniej
19:25 Baron 24 – polski serial komediowy
20:10 Neo-nówka rządzi – program rozrywkowy
21:15 07, zgłoś się (15) – polski serial kryminalny
22:40 Trzydzieści lat wojny w imię Boga – francuski film dokumentalny
23:45 Na sygnale (13 i 14)
00:40 Aida – polski serial komediowy
01:40 Trzydzieści lat wojny w imię Boga – francuski film dokumentalny 2011
02:45 Życie jako śmiertelna ♦♦♦♦ **choroba przenoszona drogą płciową** – dramat polski 2000
04:30 Zakończenie programu

Polsat

05:00 Wstawaj! Gramy! **06:00** Nowy dzień z Polsat News **08:20** 13. posterunek **09:00** Malanowski i partnerzy **10:00** Dzień, który zmienił moje życie – polski serial fabularno-dokumentalny
11:00 Dlaczego ja? – polski serial fabularno-dokumentalny
12:00 Pielęgniarki – polski serial fabularno-dokumentalny
13:00 Trudne sprawy – polski serial fab.-dok.
14:00 Miodowe lata – polski serial komediowy
14:45 Dzień, który zmienił moje życie – polski serial fabularno-dokumentalny
15:50 Wydarzenia
16:15 Interwencja – magazyn
16:45 Dlaczego ja? – polski serial fabularno-dokumentalny
17:45 Trudne sprawy – polski serial fab.-dok.
18:50 Wydarzenia
19:30 Świat według Kiepskich – polski serial komediowy
20:00 Wulkan (Volcano) ♦♦♦ – film katastroficzny USA 1997 Reż. Mick Jackson, wyk. Tommy Lee Jones, Anne Heche, Gaby Hoffmann. (140 min)
22:20 Nożownik (The Hunted) ♦♦♦ – thriller USA 2003 Reż. William Friedkin, wyk. Tommy Lee Jones, Benicio Del Toro, Connie Nielsen. (120 min)
00:20 Enigma – dramat ang.-amer.-niem.-hol. 2001 ♦♦♦ Reż. Michael Apted, wyk. Dougray Scott, Saffron Burrows. (155 min)
02:55 Tajemnice losu
05:00 Zakończenie programu

TVN

06:30 Uwaga! **06:50** Mango – telezakupy **07:55** Detektywi – polski serial fab.-dok. **08:30** W-11 wydział śledczy – polski serial fab.-dok. **09:10** Rozmowy w toku – talk-show **10:10** Bitwa o dom
11:10 Dr House (16) – serial obyczajowy USA
12:10 Szpital – polski serial fabularno-dokumentalny
13:10 Ukryta prawda – polski serial fabularno-dokumentalny
14:10 W-11 wydział śledczy – polski serial fabularno-dokumentalny
14:55 Kuchenne rewolucje – reality show
16:00 Rozmowy w toku – talk-show
17:00 Ukryta prawda – polski serial fabularno-dokumentalny
18:00 Szpital – polski serial fabularno-dokumentalny
19:00 Fakty
19:50 Uwaga! – magazyn
20:05 W-11 wydział śledczy – polski serial fabularno-dokumentalny
20:50 Surowi rodzice – reality show
21:50 Sekrety chirurgii – polski serial dokumentalny
22:50 Agenci NCIS (14) – serial sensacyjny USA
23:50 Kamuflaż (14) – serial sensacyjny USA
00:45 Co za tydzień – magazyn show-biznesu
01:20 Uwaga! – magazyn
01:35 Sekrety magii – program interaktywny
02:55 Rozmowy w toku – talk-show
03:55 Zakończenie programu

TVN 7

05:30 We dwoje **06:50** Męski typ **07:20** Punkt krytyczny (6) – kanadyjski serial kryminalny **08:15** Sąd rodzinny – polski serial fab.-dok. **09:15** Sędzia Anna Maria Wesołowska – polski serial fab.-dok. **10:15** Kobra – oddział specjalny (10) **11:20** Mango – telezakupy **12:55** Sąd rodzinny – polski serial fab.-dok. **13:55** Sędzia Anna Maria Wesołowska – polski serial fab.-dok. **14:55** Szpital – polski serial fab.-dok. **15:55** Brzydula (125 i 126) – polski serial obyczajowy **17:00** Lekarze (9) – polski serial obyczajowy **18:00** Agenci NCIS (5) – serial USA **19:00** Dr House (13) – serial obyczajowy USA **20:00** ♦♦ Dopóki śmierć nas nie rozłączy – niem. film sensacyjny 2008, reż. Edzard Onneken, wyk. Muriel Baumeister, Bernhard Schir, Henning Baum **21:55** Gra pozorów (4) – serial sensacyjny USA **22:55** ♦♦ Zabójcza gra – film sensacyjny USA 2010 **00:55** Sekrety magii **03:00** Druga strona medalu

TTV

05:45 Blisko ludzi **06:15** Express **06:30** Czarno na białym **07:05** Uwaga! po „Uwadze" **07:50** Cztery wesela **08:50** Rozmowy w toku **09:45** Orzeł czy reszka? **10:45** Sąd rodzinny **11:40** Sędzia Anna Maria Wesołowska**12:40** Blisko ludzi **13:10** Ostra pobudka z Kim **13:45** Ukryta prawda **14:45** Na noże **15:45** Express **16:05** Komornik **16:35** Drogowi piraci **17:10** Blisko ludzi **17:45** Express **18:05** Wielkie przeprowadzki **18:40** Kartoteka **19:45** Express **20:05** Wojny magazynowe **20:35** Usterka **21:10** Ola w trasie **21:45** Express **22:00** Ostre cięcie **22:45** Sekretne operacje **23:45** Wiem, co jem. Bosacka na tropie **00:40** 3000 mil ostrej imprezy **01:10** Złoty interes

TV 4

05:00 4music **06:00** Daleko od noszy **06:35** Księga dżungli **07:35** Szczenięce lata Toma i Jerry'ego **08:05** Scooby & Scrappy Doo Show **09:00** Galileo extra **10:00** Nie igraj z aniołem (45) **11:00** Otchłań namiętności (100 i 101) **13:00** Komisarz Rex – austr.-niem. serial sensacyjny **14:00** Daleko od noszy **14:30** Strażnik Teksasu (137) **15:30** Mistrz kuchni: Gordon Ramsay **16:30** Kłamczuch **17:30** Galileo extra **18:30** Ninjago – mistrzowie spinjitzu **19:00** Scooby & Scrappy Doo Show **20:00** Śmierć na 1000 sposobów **21:00** Galileo **23:00** Układy (45) – serial kryminalny USA **00:05** Spadkobiercy **01:05** I Like It **02:15** To był dzień **03:05** Polska 2014

TV Puls

05:05 Menu na miarę **05:30** Z archiwum policji **06:00** Nowe przygody Robina Hood (21) **07:00** Nash Bridges (24) **08:00** Medicopter (46) **09:00** Nowe przygody Robina Hood (22) **10:00** Xena – wojownicza księżniczka (11) **11:00** Łowcy skarbów (6) **12:00** Hela w opałach **12:30** Zbuntowany anioł (170 i 171) **14:25** Kobieta w lustrze (106) **15:25** Hela w opałach **15:55** Don Matteo (17) **17:00** Boso przez świat **18:00** Łowcy skarbów (7) **19:00** Pingwiny z Madagaskaru **19:30** Kung-fu panda – legenda o niezwykłości **20:00** CSI: Kryminalne zagadki Las Vegas (15 i 16) **21:55** Trzynasty apostoł **00:05** ♦♦ Grendel – film fantasy USA 2007

♦♦♦♦♦ koniecznie
♦♦♦♦ zdecydowanie tak
♦♦♦ możesz
♦♦ nie musisz
♦ zdecydowanie nie
● dla dorosłych
LIVE! na żywo
dobra rozrywka

Piotr Kupicha: „Naszym celem są żywe koncerty"

W sobotę 28 czerwca br. na imprezie z okazji Dni Ziemi Ostrzeszowskiej jedną z gwiazd wieczoru był zespół Feel z wokalistą Piotrem Kupichą. Gwiazda na swoim koncercie zgromadziła prawdziwe tłumy. Plac pod ostrzeszowską basztą w ciągu niespełna kilkunastu minut zapełniał się fanami oraz wszystkimi, którzy chcieli na żywo zobaczyć „pana" z telewizji.

Zespół Feel powstał w 2005 roku w Katowicach. Stworzył go Piotr Kupicha, który jest wokalistą, kompozytorem, autorem tekstów oraz gitarzystą. Początki były trudne, jednak jedna z piosenek „Jest już ciemno" została zauważona przez dziennikarzy muzycznych i dzięki temu można ją było usłyszeć w radio i TV. Właściwie od tego czasu kariera zespołu nabrała tempa; setki koncertów, tysiące fanów oraz trzy płyty. I oto ten świetny zespół wystąpił u nas. Koncert wspaniały. Piotr potrafił stworzyć super atmosferę z publicznością - od początku do samego końca koncertu. Nie obyło się bez bisów.

Wywiad z Piotrem Kupichą.

Porozmawiajmy o samym koncercie.

No cóż, zarówno mnie, jak i cały zespół cieszy tak duże zainteresowanie. Rozejrzałem się i zobaczyłem tyle osób, to chyba nie jest źle!? Myślę, że tak naprawdę nie do nas należy ocena: dobry czy zły koncert, bo my staramy się nasz warsztat muzyczny przełożyć na scenie, na żywej scenie. Natomiast publiczność musi iść do domu z pewną dawką energii. Naszym celem są tak energetyczne i żywe koncerty, aby naładowani wrażeniami z nich wracali. Sądzę, że ta publiczność tak szybko nie pójdzie do domu. Wystarczy posłuchać wołań: Piotr oraz Feel. I dobrze. Sądzę, że było to ciekawe wydarzenie i cieszę się, że władze miasta nas zaprosiły, to jest zawsze dla nas zaszczyt zagrać.

Czy koncerty to główna wasza forma działalności?

Myślę, że najważniejsze są koncerty, bo takie pojawianie się w mediach nie każdemu wychodziło na dobre. Nam to również nie do końca wyszło na dobre, już ulewało się publiczności – tego Feela było za dużo, stosunkowo za dużo. Ale w tym pędzie, np. 29 koncertów miesięcznie, potem ciężko się zatrzymać. Jakieś dwa, trzy lata temu płaciliśmy za to wysoką cenę. I musieliśmy odbudować się i udowodnić, że jesteśmy dobrym zespołem.

Czy gdy otrzymaliście propozycje zagrania w Ostrzeszowie, to było takie szukanie na mapie, gdzie to jest?

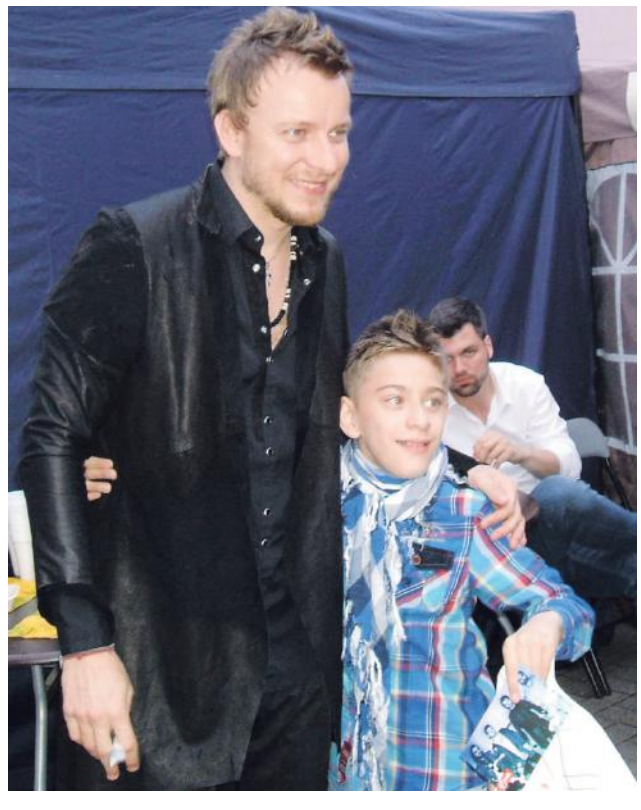

Nie. Jeździmy w różne miejsca w Polsce i małe miejscowości są wspanialsze od dużych miast. Czasami jak pomyślę o Ostrzeszowie czy innych małych miastach, to często stwierdzam, że wolałbym tutaj mieszkać niż w dużym mieście, powiedzmy w takiej Warszawie. Tam jest po prostu ciasno, to są takie boksy z betonu. Przyznam też, że mnie już ciągnie do spokoju, nie do pędu i świateł. Niestety, nie mieliśmy okazji zobaczyć i zwiedzić miasta. Jedynie jak jechaliśmy do hotelu. Widzieliśmy tylko dziewczyny ze sceny. Żartuję. Człowiek już nie jest młody, ale i my też już się uspokoiliśmy i nie rzucamy numerów telefonów ze sceny. Jechaliśmy do was około 400 km, więc sporo, ale trzymamy formę.

Niedawno udzielił Pan wywiadu pismu „Tarnowska Perć" i co ciekawe, nie o muzyce, lecz o górach.

Każdemu w duszy grają jakieś rzeczy. Jeden lubi rower, las, przytulić się do drzewa, pójść na spacer. U mnie oczywiście góry. Szczególnie zimą. Czekam na śnieg, żeby znów pośmigać na nartach. Mam też wszystkie uprawnienia, aby chodzić poza szlakami, ale żeby bezpiecznie wziąć grupę i iść z nimi w góry, to bałbym się.

Czym różni się publiczność Ostrzeszowa od publiczności dużych miast?

Ludzie od siebie niczym się nie różnią. Jeżeli do kogoś się uśmiechasz, to dostaniesz uśmiech w drugą stronę. Jeżeli nie będę szczery z publicznością, to ona to wyczuje i będzie do mnie nieszczera, sztuczna. W końcu odrzuci.

W czerwcu wydaliście nowy singiel.

Ten singiel to początek Feela 4. Musimy tę i inne piosenki trochę rozpędzić, napędzić do osłuchania, bo jak wspominałem wcześniej, agresywne działanie nie opłaca się. Piosenki te muszą zdobyć zaufanie publiczności. Wydaje mi się, że ta piosenka może mieć szansę, ale trzeba też działać z dziennikarzami muzycznymi, aby ją ostrożnie dawkowali w mediach. Mija już 9 lat, jak w tym samym składzie spotkał się zespół Feel. To jest dużo czasu, w życiu też wiele się pozmieniało, ale myślę, że dyscyplinę mamy cały czas, więc nie spowoduje rozpadu zespołu.

W maju 2014 roku odwiedził Pan swoją szkołę podstawową w Katowicach. Wspomnienia?

Tylko miłe wspomnienia o młodości, szczenięcych latach, o wybrykach z piwem. Dyrektor oraz nauczyciele bardzo milo porozmawiali, oprowadzili mnie po szkole, pokazali nowe i stare miejsca. Czułem się dobrze, jakbym wrócił na chwilę do miłych mi lat.

Dziękuję za rozmowę.

Pozdrawiam serdecznie wszystkich mieszkańców miasta, fanów oraz czytelników. Byliście wspaniali. Dziękuję za miłe przyjęcie. Do zobaczenia.

Wiesław Kaczmarek

PS. Przed koncertem nastąpiła wspaniała chwila. Spotkanie z uwielbianym idolem oraz zespołem FEEL. Możliwość tę miał przemiły Mikołaj. Dla chłopca była to ogromna radość, a wszystko dzięki ludziom dobrych serc. Na zdjęciu Piotr Kupicha i jego fan – Mikołaj.

Fot. Wiesław Kaczmarek

list naszego czytelnika

Baśń o Grabowie

Latem pragniemy poznać ciekawe miejsca, zabytki, legendy o starych zamczyskach itd. Ja dla odmiany ,,zakopałam" się w starych książkach o naszych najbliższych okolicach. Bowiem to, co mamy najbliżej, jakoś tak mimochodem wydaje się mniej interesujące.

Godłem Grabowa jest pelikan – biały ptak nadwodny, który swe głodujące dzieci karmi własnym ciałem. Król chcąc wyróżnić tę miejscowość nadał jej przywileje miejskie oparte na prawie magdeburskim. Dlaczego Grabowem zainteresował się sam król? Posłuchajmy.

Wśród rozlewisk i łąk Prosny na obszernym wzgórzu pod osłoną potężnych grabów trwała przez wieki mała rybacka wioska zwana Grabową lub Grabowem. Nazwę swą wzięła od tych drzew, które szczególnie upodobały sobie to miejsce. Nie było tu wtedy jeszcze traktu, którym później i królowie przejeżdżali, więc mało kto o tej wiosce wiedział. Ludzie na tym uboczu żyli skromnie i spokojnie i choć nogi mieli bose i zgrzebne odzienie, dwa razy do roku uczciwie odstawiali książęcą daninę na rybach. Żyli ubogo i spokojnie z tego, co dawała rzeka. Pewnego razu diabeł Rokita, który z rozkazu Belzebuba miał księstwo kaliskie w grzechach podtrzymywać, z lubością taplał się w prośniańskich bagnach, aby jak najdalej uciec od swych obowiązków, trafił niespodziewanie na jakąś nieznaną sobie wioskę. Nie miał on żadnych donosów na Grabowian, więc postanowił całą rzecz dokładnie zbadać. Zanim świt nastał, Rokita obiegł całą wioskę, okoliczne łąki i rozlewiska i nie znalazł śladu grzechu. „Za zielono tu, za dostatnio i bez płaczu" – stwierdził rozzłoszczony. Zaczniemy więc od suszy. Dmuchnął Rokita na cztery strony świata. Uciszył wiatr, z nieba zgonił najdrobniejsze chmurki. Chuchnął na słońce i zaczął się upał nie do zniesienia. I tak szedł dzień za dniem, coraz skwarniejszy. Uschły trawy, zboża, w studniach zabrakło wody, a Rokita ukryty w łozach czekał. Na wieś zaczęły napadać jakieś bandy, zabrały resztki żywności i zasoby mieszkańców. Ludzie zamiast złorzeczyć, wraz z księdzem staruszkiem zaczęli prosić Niebo o zmiłowanie. Nie pomogły śpiewy i modły. Zaczęli umierać ludzie i zwierzęta, mimo to ludzie pokornie czekali na lepsze czasy. Rokita nie wytrzymał i z pańska ubrany udał się do wioski, do najbogatszego gospodarza. Wyciągnął do niego rękę, gospodarz uścisku nie odwzajemnił, choć dłoń z pozoru ludzka, wydała mu się zbyt kosmata. Poznał chłop, że ze złym ma do czynienia, więc zapytał ,,Czy wielmożny pan przyszedł nam pomóc?". Diabeł przytaknął i poradził, żeby ludzie wynieśli się w inne okolice, gdzie wody i żywności jest pod dostatkiem. Wieśniacy odmówili, mówiąc, że nie opuszczą ziemi, która ich karmiła i wolą tu umierać. Próbował jeszcze Rokita dawać ludziom chleb za to, by spalili stary kościółek – ludzie odmówili. Poszedł do domu ubogiej wdowy, która miała dziesięcioro dzieci, bieda tam była straszna. Rokita zapytał kobietę, czy chce poprawić swój los, ta rozpłakała się i zaczęła mu dziękować. Wtedy czart kazał jej wziąć siekierę i pozabijać dzieci, bowiem jak twierdził, samej będzie jej łatwiej żyć. Kobieta spojrzała na nóż leżący na stole i rzekła: „Prędzej rozetnę sobie pierś i dam im moje gorące serce niżbym miała je stracić". Diabeł na to: „Małe masz to serce i nie nakarmisz ich". Niewiasta na to: „Skoro tak mówisz, panie, nie wiesz, jak wielkie jest serce matki". Wtedy błysnął piorun, Rokita fiknął kozła i już go nie było. Tak z rybackiego osiedla zniknął książę piekielny, a na dworze rozszalała się ulewa. Nie były to łzy nieba, lecz życiodajny deszcz dla każdej istoty. Odtąd z dnia na dzień rosła sława nadprośniańskich rybaków, aż dotarła do stolicy, do samego króla jegomości. Król dumny z postawy rybaków w dowód życzliwości nadał urzędowo wiosce miano Grabów. Nie tylko zapewne dla cennych drzew, które tu rosły, lecz i dlatego, że mieszkańcy tej okolicy oparli się złemu i nie nie dali się ograbić z honoru i miłości do ojczystej ziemi. Godło z pelikanem jest na cześć matki, która sama wolała zginąć niż stracić swoje dzieci.

Ewa Olejniczak

list naszego czytelnika

25 lat Wolności – czyli murzyńskość jest w nas

By rozważyć ten nurtujący mnie w tytule problem nie udałem się do ekskluzywnej restauracji pt. Ptaszek i Sojusznicy czy też Bursztynowy Pokój, gdzie wzorem rządzących pali się hawańskie cygara i popija armaniak rocznik 1957 r., specjalnością szefa kuchni jest przepiórcze jajo a la mikrofonik, a należność za to wszystko uiszcza się rządową kartą płatniczą. Nie udałem się do luksusowych lokali, gdyż nie cierpię napitych i bluzgających facetów w garniturach i krawatach udających inteligentów, no i nie będę bulił kartą rządową, tylko z własnej kieszeni.

Udałem się więc do zwykłej speluny nazywającej się **Jadźka i jej kochankowie**, gdzie cham jest chamem i nie próbuje zrzynać się na inteligenta i gdzie w końcu chleje się zwykłą czyściochę, a jara się skręty zrobione z taniego tytoniu i gratisowo dodawanych do niego bibułek. By poprawić trzeźwość umysłu i zrozumieć ten absurdalny stan, w jakim znalazło się moje państwo, krzyknąłem do kelnerki: „Jadźka, daj setę i inwalidę" (tatar, a inwalida, bo zazwyczaj podają go z jednym jajkiem). Przechylając literatkę z jej zawartością, zacząłem intensywnie myśleć nad zjawiskiem, przez rządzących zwaną aferą podsłuchową, urządzoną przez „zorganizowaną grupę przestępczą", która „dąży do destabilizacji państwa". Jak to usłyszałem, pomyślałem "ku pi pi a" (musiałem dostosować swój tok rozumowania do poziomu inteligencji rządzących i w tym celu posłużyłem się słowem, które oni używają dość powszechnie). To jakieś „fiksum dyrdum" jak mawiał Nikodem Dyzma, bo co ma upublicznienie głupiej rozmowy dwóch ćwierć inteligentów do destabilizacji państwa?!

Uwierzcie mi, nie wiem, tym bardziej, że jak mawiał jeden z nich, „to państwo istnieje tylko teoretycznie". Czy można zatem destabilizować coś, co nie istnieje w realu? Nie mogąc rozgryźć nurtującego problemu krzyknąłem do kelnerki: „E, Jadźka, daj no drugą setę!". By dopasować stan mojego umysłu do poziomu inteligencji przedstawicieli rządzącej koalicji PO – PSL szybko przechyliłem drugą setkę. I dalej w żaden sposób nie mogłem zrozumieć posunięć władz, bo oto premier mówi od rzeczy, że trzeba znaleźć tych co nagrywali, a ten klęczący z PSL mówi, że daje premierowi dwa miesiące na wyjaśnienie sprawy, zamiast wycofać się z koalicji, bo obciach z tego na cały świat. A po drugie, to jak podsłuchiwali innych, to Donek dziękował dziennikarzom za wspieranie demokracji, a jak podsłuchali jego drużynę - to przestępstwo i destabilizacja kraju, jak za nieboszczki komuny „określone siły dążące do obalenia przemocą legalnie działającej władzy ludowej podjęły nieodpowiedzialną próbę zdestabilizowania sytuacji w kraju, godząc tym samym w nasze sojusze ze Związkiem Radzieckim i innymi bratnimi krajami naszego socjalistycznego obozu". No nie, bez kolejnej sety się nie obejdzie: „Jadźka, polej następną!". W telewizorze, a co, Jadźka ma telewizor, właśnie kolejny ludowiec pieprzy, oj przepraszam - gada od rzeczy, bo Pieprzona to jest Rada Polityki Pieniężnej. Sam słyszałem, prezio od NBP-u tak ją nazywał, ale wrócę do ludowca, zaklinał się, że jest głębokiej wiary i wierzy premierowi, że ten wyjaśni.

Myślę sobie, facet, co ty trujesz, jak wyjaśni, skoro ściemnia. Ale z tą wiarą ludowców jest tak jak z wiarą jednego z ich sztandarowych działaczy, religijność u niego wzrasta lawinowo w trakcie kampanii wyborczej, w czas gorączki przedwyborczej pielgrzymując od wsi do wsi, od miasta do przysiółka, trzy msze w jedną niedzielę potrafi zaliczyć, oj przepraszam, nabożnie w nich uczestniczyć. Tak siedzę i zagłębiam się w tych oparach absurdu, że nawet nie zauważam oparów wódy i papierosów, i myślę: „Biedna ty moja ojczyzno i biedni wy moi pobratymcy, kiedy wy wreszcie zmądrzejecie i powiecie stop!?". Alkohol powoli sprowadza moje myśli na abstrakcyjne tory i tak sobie myślę, że skoro już teraz słowo „pieprzona" będzie zastrzeżone do RPP, obecnie PRPP, to jak poinformuję żonę, że już tej przyprawy użyłem, może tak „kochanie, ja już mięsko posypałem przyprawą z Wybrzeża Malabarskiego" (m.in. tam rośnie pieprz). Absurd, co? Nie pierwszy i nie ostatni. Ile to jeszcze absurdów przyjdzie nam przeżyć, żebyśmy zechcieli być naprawdę wolnymi. Kiedy kolejna seta zaczyna szumieć mi w głowie, pamięcią przebiegam przez te 25 lat, nazwijmy to umownie wolności. Staram się wyłapać te najważniejsze absurdy i tak przypominam sobie wizytę pijanego prezydenta Aleksandra na cmentarzu polskich oficerów w Katyniu. Nam wciśnięto kit, że Alka bolał goleń, a my co „nic się nie stało Polacy, nic się nie stało". Tak sobie pomyślałem, co by to było, gdyby na cmentarz żołnierzy amerykańskich w Arlington przybył pijany prezydent USA. Jestem przekonany, że byłby to jego ostatni dzień w pracy. Gniew amerykańskich wyborców za zbezczeszczenie narodowego sanktuarium, miejsca chwały amerykańskiej armii, zmiótłby go z politycznej sceny niczym tajfun w stanie Colorado, który zrównuje z ziemią to wszystko, co znajduje się na jego drodze.

Amerykańska duma i poczucie przynależności do społeczności tego kraju oraz szacunek dla narodowych bohaterów nie wybacza takich zachowań, a my co? „Nic się nie stało Polacy, itd." Następny przykład. 70. rocznica obchodów Bitwy pod Monte Cassino, pomnik chwały polskiego żołnierza i polskiego oręża. I co, w ramach kampanii wyborczej do europarlamentu na tamtejszy cmentarz przybywa partyjny aparatczyk Donald Tusk, a ja się pytam, gdzie jest Prezydent, a zarazem Zwierzchnik Sił Zbrojnych Bronisław, dlaczego to nie on, ponoć pierwszy obywatel RP, w imieniu całego narodu nie oddał czci spoczywającym tam narodowym bohaterom, to przecież jego obowiązkiem jest tą cześć oddawać?! A co na to naród zwany murzyńskością: „nic się nie stało itd., itd." Teraz podsłuchali tych, których jeden z opozycyjnych polityków nazwał „rządzący nami lumpenproletariat", ukazując ich poziom intelektualny i ich szacunek do społeczeństwa, taki jak wykazywał jeden z nagranych ćwierć inteligentów, który pod adresem współobywateli kierował następujące stwierdzenie „ch pi j z tą Polską Wschodnią", oraz dwulicowość tych panów, no bo jak można przy wódce i „wołowym ogonie" twierdzić, że sojusze z główną siłą NATO są nic niewarte, a oficjalnie „robić laskę amerykanom". To tak, jakby do teściowej w oczy mówić „kochana mamusiu", a za plecami to „wstrętna zołza", a my co: „nic się nie stało Polacy itd. itd." No nie, mój umysł tego znieść nie może: „Jadźka, lej następną, bo nie zdzierżę!". Wychylam kolejną setkę, zagryzam resztą inwalidy i staram się rozgryźć dręczącą mnie zagadkę. Pytam więc sam siebie, jak to się dzieje, że naród, który wydał na świat nieskończone rzesze patriotów, powstańców, obrońców przed zalewem bolszewizmu w 1920 r., bohaterów września 1939 r. i niemalże wszystkich frontów II wojny światowej, papieża Jana Pawła II i w końcu był twórcą podziwianej w całym wolnym świecie Solidarności, tak upada? Dlaczego pozwala na upodlające ich śmieciowe umowy, które prócz głodowych zarobków niczego nie dają, pozwalają na zarobki 1680 zł/m-c (brutto), kiedy rządzący za prywatne kolacje płacą jednorazowo 2 tys. zł i to płacą za nią rządową kartą, czyli żrą i chleją za twoje!?

Zaczynam wierzyć, że minister, mówiąc o naszej murzyńskości, miał rację, bo tylko zniewoleni ludzie nie reagują na zło, nie reagują na brak poszanowania ich godności i w końcu godzą się na pracę za głodowe wynagrodzenie, godzą się na emerytury w wieku 67 lat, kiedy to po czterdziestce znalezienie pracy graniczy z cudem Rzeczywiście ma rację minister. Na takie warunki może godzić się tylko zniewolony naród. Nagle dochodzi mnie głos kelnerki: "Kończymy, za 5 minut zamykamy", prędko więc zamawiam ostatnią setkę, wychylam ją i idę do domu. Chwiejny krok masuje mój zmęczony mózg, co pozwala mi na dalsze rozmyślanie, nie o jutrzejszym alkoholowym kacu, ani nie o tym, jak przywita mnie żona, kiedy wrócę do domu. Pozwala mi rozmyślać o tym, co gryzie moje sumienie. Myślę też o tej naszej murzyńskości. Myślę, że z tym moim pijackim kacem będzie tak jak w tym humorze o siedzącej w tramwaju kobiecie, której przygląda się mężczyzna, zajmujący miejsce naprzeciw niej: **„Czemu pan tak na mnie patrzy?"** - pyta kobieta. **„Bo pani jest taka brzydka"** - odpowiada bełkocząc. **„A pan jest taki pijany"** - ripostuje kobieta. Na to on: **„No tak, ale ja jutro wytrzeźwieję".** Tak pewnie będzie z tym wódczanym kacem - jutro minie, a moralny, zapewne tak jak uroda tej niewiasty, trwać będzie. Tak, idąc w kierunku domu, rozmyślałem, jakby tu czcić rządzących, co by tu Wasze Murzyńskości mogły śpiewać „na wieczną chwałę i pamiątkę", „naszego umiłowanego przywódcy", który „oby żył wiecznie"(tak nazywa premiera jeden z podsłuchanych) i jego rządzącej ekipy. I już, gdy miałem przekroczyć próg mojego domostwa, pewnie ze strachu przed gniewem mojej drugiej, a jakże umiłowanej połowicy, wymyśliłem: „Naród ci wszystko wybaczy, Naród tak pięknie tłumaczy zdradę i kłamstwo, i grzech", i w tym miejscu refren „Nic się nie stało rządzący, nic się nie stało, nic się nie stało, rządzący itd. itp.", no bo jak można inaczej, skoro murzyńskość jest w nas!? Acha, jeszcze muszę dodać, że w bardziej dostojnych chwilach, np. urodziny „umiłowanego przywódcy" dopuszcza się zamianę słowa naród na słowo murzyńskość.

Mizdrzący się do Was z pokorą
i pozostający w służalczym
pokłonie
Jego Murzyńskość

Ps. Kiedy już wytrzeźwiałem, pomyślałem sobie, czy oby ten wczorajszy stan mojego upojenia alkoholowego nie wpłynął na destabilizację państwa, no bo jeśli inni nawaleni faceci ten wpływ posiadają, to dlaczego ja mieć go nie mogę, przecież mamy demokrację????

AUTO-HANDEL
Tadeusz Hojeński
63-640 Bralin, Chojęcin 6D (trasa Wrocław-Warszawa)
tel./fax 062-78-12-965, www.hojenski.otomoto.pl
e-mail: hojenskit@wp.pl
- sprzedaż
- komis
- urzędowe złomowanie pojazdów
- pomoc drogowa 24 h

EXPORT - IMPORT

63-640 Bralin
ul. Namysłowska
tel. 606 346 637
tel. 501 665 665
www.pol.otomoto.pl
mail: importpol@wp.pl
Sprzedaż samochodów dostawczych

AUTO HANDEL BERGER
tel: +48 609 580 716
tel: +49 15166333989
Wszystkie auta sprzedającego dostępne na:
www.berger.otomoto.pl
Szklarka Myślniewska 14
63-500 Ostrzeszów

HURTOWNIA SPRZĘTU KOMPUTEROWEGO

ul.Mikorska 15, 63-500 Ostrzeszów
(62) 730-18-08 tel. stacjonarny 501-054-123 tel. komórkowy

Rover 75, 00r., 2.0 o. napędowy, Sedan/Limuzyna, 184 tys. km, cent. zamek, el. szyby i lusterka, klimatyzacja, ABS, pod. powietrzne, autoalarm, immobiliser, alufelgi, przyciemniane szyby, światła przeciwmgłowe, cena: 7 750 zł

Volkswagen Golf V, 07r., 1.4 benzyna, Hatchback, 98 090 km, cent. zamek, cz. deszczu, el. szyby o lusterka, ABS, ESP, poduszki powietrzne, autoalarm, przyciemniane szyby, światła przeciwmgłowe, cena: 24 200 zł

Renault Mascott 120, 06r., 3.0 o. napędowy, 155 tys. km, ABS, ASR, EBS, cent. zamek, el. lusterka i szyby, klimatyzacja, wsp. kierownicy, bezwypadkowy, pierwszy właściciel, serw. w ASO, cena: 24 900 zł

Citroën Jumper Ducato, 08r., 2.2 o. napędowy, ładowność: 1 390 kg, 194 tys. km, ABS, ASR, EBS, cent. zamek, drzwi odsuwane, el. lusterka i szyby, klimatyzacja, wsp. kierownicy, bezwypadkowy, pierwszy właściciel, serw. w ASO, cena: 25 900 zł

Peugeot 607, 06r., 2.7 olej napędowy, Sedan/Limuzyna, 180 400 km, cent. zamek, cz. deszczu, el. szyby i lusterka, ABS, ASR, ESP, pod. powietrzne, alufelgi, ksenony, światła przeciwmgłowe, cena: 10 999 zł

Peugeot 307 II, 06r., 1.6 olej napędowy, kombi, 145 300 km, cent. zamek, el. szyby i lusterka, kier, wielofunkcyjna, ABS, ASR, pod. powietrzne, alufelgi, bagażnik na dach, przyc. szyby, szyberdach, cena: 13 899 zł

Sony Vaio VPCCA
Procesor - Intel Core i3 2.20GHz
Pamięć - 4GB
Dysk - 320GB
Wyświetlacz - 15.6"
CENA: 1100zł

Tablet Apple iPad 1Gen A1337
Procesor - 1GHz Apple A4
Pamięć ram - 256mb
Wyświetlacz - 9,7"
Pamięć - 32GB
Modem 3G
CENA: 650zł

Volkswagen Golf IV, 99r., 1.4 benzyna, Hatchback, 179 tys. km, centralny zamek, el. szyby, el. lusterka, klimatyzacja, ABS, poduszki powietrzne, autoalarm, immobiliser, przyciemniane szyby, cena: 8 950 zł

Toyota Corolla Verso, 05r., 2.0 o. napędowy, Van/Minibus, 185 tys. km, cent. zamek, cz. deszczu, el. szyby i lusterka, ABS, ESP, pod. powietrzne, autoalarm, alufelgi, przyciemniane szyby, światła przeciwmgłowe, cena: 25 000 zł

Toyota Corolla Verso, 06r., 2.0 olej napędowy, Van/Minibus, 146 000 km, centralny zamek, el. szyby, el. lusterka, klimatyzacja, ABS, ASR, ESP, EDS, alufelgi, przyciemniane szyby, światła przeciwmgłowe, cena: 17 900 zł

Mercedes-Benz Sprinter 413 CDI, 02r., 2.1 o. napędowy, 198 tys. km, ABS, ASR, EBS, cent. zamek, el. szyby, wsp. kierownicy, bezwypadkowy, pierwszy właściciel, cena: 29 900 zł

Peugeot 407, 05r., 2.0 o. napędowy, Sedan/Limuzyna, 164 600 km, cent. zamek, cz. parkowania i deszczu, el. szyby, ABS, ESP, poduszki powietrzne, immobiliser, alufelgi, światła przeciwmgłowe, cena: 14 299 zł

Škoda Octavia II, 09r., 1.9 olej napędowy, Kombi, 164 321 km, centralny zamek, el. szyby, el. lusterka, klimatyzacja, ABS, ASR, EDS, poduszki powietrzne, bagażnik na dach, cena: 17 499 zł

Rower Holenderski Batavus Damski
W pełni sprawny, stan dobry.
Koła 28" siodełko amortyzowane
CENA: 450zł

Rower Damski Ranger Classic
Koła 28" siodełko amortyzowane sprężynami.
Rower w pełni sprawny, posiada drobne ślady użytkowania.
CENA: 370zł

Toyota Avensis II, 06r., 2.2 olej napędowy, Kombi, 96 tys. km, cent. zamek, cz. parkowania i deszczu, el. szyby, ABS, ESP, pod. powietrzne, autoalarm, bagażnik na dach, przyciemniane szyby, światła przeciwmgłowe, cena: 25 000 zł

Renault Scenic II, 04r., 1.5 olej napędowy, Van/Minibus, 165 730 km, cent. zamek, cz. deszczu, el. szyby i lusterka, ABS, ESP, poduszki powietrzne, autoalarm, przyciemniane szyby, światła przeciwmgłowe, cena: 8 300 zł

Mercedes-Benz Sprinter 312/212, 98r., 2.9 olej napędowy, 280 000 km, ABS, ASR, EBS, wspomaganie kierownicy, bezwypadkowy, pierwszy właściciel, serwisowany w ASO, cena: 10 900 zł

Nissan CABSTAR KONTENER + WINDA, 07r., 3.0 o. napędowy, 186 tys. km, ABS, ASR, EBS, cent. zamek, el. lusterka i szyby, klimatyzacja, wsp, kierownicy, bezwypadkowy, pierw. właściciel, serw, w ASO, cena: 31 900 zł

Mazda 6 LIFT, 06r., 2.0 olej napędowy, Kombi, 164 500 km, centralny zamek, czujnik deszczu, el. szyby i lusterka, ABS, ASR, ESP, pod. powietrzne, alufelgi, ksenony, przyciemniane szyby, cena: 16 999 zł

Renault Laguna II, 05r., 1.9 olej napędowy, kombi, 114 600 km, cent. zamek, cz. parkowania i deszczu, el. szyby, ABS, ASR, ESP, pod. powietrzne, alufelgi, ksenony, przyc. szyby, światła przeciwmgłowe, cena: 11 899 zł

Rower Męski Matra
Rozmiar ramy 23"
rozmiar kół 28"
Rower sprawny, 21 biegów
CENA: 220zł

Rower Męski Gazelle
Koła 28" 6 biegów
siodełko amortyzowane sprężynami
CENA: 400zł

Peugeot 107, 09r., 1.0 benzyna, Hatchback, 43 350 km, cent. zamek, cz. deszczu, el. szyby i lusterka, ABS, pod. powietrzne, autoalarm, immobiliser, przyciemniane szyby, światła przeciwmgłowe, cena: 16 500 zł

Opel Zafira A, 00r., 2.0 o. napędowy, Van/Minibus, 215 tys. km, cent. zamek, el. szyby i lusterka, kier. wielofunkcyjna, ABS, pod. powietrzne, autoalarm, immobiliser, alufelgi, hak, przyc. szyby, św. przeciwmgłowe, cena: 6 850 zł

Mitsubishi Canter 3C13 Fuso, 08r., 3.0 o. napędowy, 86 000 km, ABS, ASR, EBS, cent. zamek, el. lusterka i szyby, klimatyzacja, wsp. kierownicy, bezwypadkowy, pierw. właściciel, serw. w ASO, cena: 32 900 zł

Mercedes-Benz Sprinter 315 Maxi, 08r., 2.1 o. napędowy, 248 tys. km, ABS, ASR, EBS, cent. zamek, drzwi odsuwane, el. lusterka i szyby, klimatyzacja, wsp. kierownicy, bezwypadkowy, pierw. właściciel, serw. w ASO, cena: 44 900 zł

Citroën C6, 06r., 2.7 o. napędowy, Sedan/Limuzyna, 173 000 km, centralny zamek, el. szyby, el. lusterka, klimatyzacja, ABS, ASR, ESP, poduszki powietrzne, alufelgi, ksenony, światła przeciwmgłowe, cena: 25 800 zł

BMW 320 E90, 06r., 2.0 o. napędowy, Kombi, 163 400 km, cent. zamek, cz. deszczu, el. szyby i lusterka, ABS, ESP, blokada dyferencjału, poduszki powietrzne, alufelgi, światła przeciwmgłowe, cena: 32 499 zł

Rower Damski Gazelle
Przerzutki w piaście, koła 28"
Siodełko amortyzowane sprężynami
CENA: 500zł

Rower Męski Multi Cycle Tour 600
Koła 28" 6 biegów
Siodełko amortyzowane sprężynami
CENA: 350zł

Opel Vectra B, 98r., 1.6 benzyna+LPG, Van/Minibus, 152 tys. cent. zamek, el. szyby i lusterka, klimatyzacja, ABS, pod. powietrzne, autoalarm, immobiliser, przyc. szyby, światła przeciwmgłowe, cena: 5 850 zł

Opel Meriva, 06r., 1.8 benzyna, Hatchback, 96 840 km, cent. zamek, cz. parkowania i deszczu, el. szyby, ABS, ESP, pod. powietrzne, autoalarm, przyc. szyby, światła przeciwmgłowe, cena: 16 700 zł

Opel Zafira B, 06r., 1.9 o. napędowy, Van/Minibus, 160 000 km, cent. zamek, el. szyby i lusterka, kierownica wielofunkcyjna, ABS, ASR, pod. powietrzne, immobiliser, alufelgi, przyciemniane szyby, cena: 20 999 zł

Opel Vectra C, 06r., 1.9 o. napędowy, Kombi, 163 000 km, cent. zamek, cz. deszczu, el. szyby i lusterka, ABS, ASR, ESP, pod. powietrzne, ksenony, przyc. szyby, szyberdach, światła przeciwmgłowe, cena: 17 299 zł

Uszkodzona matryca w laptopie?
Serwis, wymiana, gwarancja.
9" - 18.4"

Sprzedaż telewizorów
LED, LCD 19" - 42"

AUTO-HANDEL
MAR-TOM s.c. AUTA-KEPNO.OTOMOTO.PL

Peugeot 407, 06r., 1.6 olej napędowy, Sedan/Limuzyna, 205 tys. km, cent. zamek, czujnik deszczu, el. szyby, kierownica wielofunkcyjna, ABS, poduszki powietrzne, immobiliser, hak, cena: 11 800 zł

Volkswagen New Beetle, 03r., 1.9 olej napędowy, kabriolet, 144 000 km, centralny zamek, el. szyby, el. lusterka, wspomaganie kierownicy, ABS, ASR, ESP, immobiliser, cena: 19 800 zł

Uszkodzony dysk?
Sprzedaż dysków 2,5" i 3,5"
SATA / ATA
Wymiana, gwarancja

Samsung NP300V5A
Procesor - Intel Core i3 2.20GHz
Pamięć - 4GB
Dysk - 500GB
Wyświetlacz - 15.6"
CENA: 1100zł

Peugeot 206, 98r., 1.1 benzyna, Hatchback, 128 813 km, centralny zamek, el. szyby, klimatyzacja, radio, ABS, poduszki powietrzne, immobiliser, cena: 6 600 zł

Ford Fusion, 03r., 1.4 benzyna+LPG, Hatchback, 182 000 km, cent. zamek, el. szyby, el. lusterka, klimatyzacja, ABS, poduszki powietrzne, immobiliser, alufelgi, cena: 10 400 zł

Suzuki Grand Vitara, 07r., 2.0 benzyna, Terenowy, 72 tys. km, centralny zamek, el. szyby, el. lusterka, kierownica wielofunkcyjna, ABS, ASR, blokada dyferencjału, poduszki powietrzne, alufelgi, hak, przyciemniane szyby, cena: 31 500 zł

Volkswagen Golf Plus, 06r., 2.0 olej napędowy, Hatchback, 148 000 km, centralny zamek, czujnik parkowania, czujnik deszczu, el. szyby, ABS, ASR, ESP, EDS, alufelgi, cena: 22 800 zł

1. CITROEN XARA PICASSO 1.8 benzyna , przebieg 138 tys. km , 2003r , srebrny metalik , klimatronik , elektryka , bezwypadkowy , stan bdb., cena: 7 999 zł

OPEL ASTRA KOMBI 1.9 CDTI , 2007r , szary metalik , klimatyzacja, nawigacja , elektryka , stan BDB , zarejestrowany, cena: 18 999 zł

MITSUBISHI SPACE STAR 1.9 DID , LIFT, 03r., zielony metalik, klimatyzacja, elektryka, air bag, komputer, bezwypadkowy, cena: 8 999 zł

AUDI A3 SportBack 2.0 TDI CoomonReil 2009r , klimatronik , elektryka , serwisowany , bezwypadkowy , stan idealny.
cena: 38 799 zł
tel. 500 314 345

ignaców

Festyn w Ignacowie

Przywitaniem przybyłych gości, a w szczególności dzieci, sołtys wsi – p. Barbara Kunc rozpoczęła festyn, który 5 lipca 2014 r. odbył się w Ignacowie. Na dzieci czekały tego dnia liczne atrakcje i konkursy. Dmuchanie baniek mydlanych i kręcenie hula-hop to konkurencje, które oprócz nagród, przyniosły mnóstwo radości. Uśmiech na twarzach dzieci wywoływał także dmuchany zamek, trampolina czy też przejażdżka gokartem. Także dorośli, wśród pyszności przygotowanych przez organizatorów, mogli znaleźć coś dla siebie. Przez całą imprezę wszystkim towarzyszył zespół kabaretowo-wokalny „Ławka rezerwowych". Nawet chwilowy deszcz nie zepsuł dobrej zabawy wszystkim tym, którzy w sobotnie popołudnie przybyli na festyn.

Źródło: www.kobyla-gora.pl

A pteka Borek,
ul. Daszyńskiego 1,
tel: 62 586 13 87

Po godz. 22.00
w sprawach nagłych
i uzasadnionych
dostępna jest Apteka
Jagiellońska.
Tel. 62 730 94 64

Zakończenie prac remontowych na drodze w Ligocie

W ubiegłym tygodniu zakończyły się prace remontowe na drogach gminnych w Ligocie. Przebudowa odbyła się na drogach nr 843 543P oraz 843 564P – łącznie 2018 metrów drogi, która została już oddana do użytku mieszkańców. Koszt całej inwestycji wyniósł ponad 540 000 zł.

Źródło: www.kobyla-gora.pl

GERC"
HYDRAULIKA SIŁOWA
ZAKUWANIE
WĘŻY
HUDRAULICZNYCH,
PNEUMATYCZNYCH
I DO KLIMATYZACJI
TEL. 601 199 964
Ostrzeszów, ul. Gajowa 8

meble PERFECT design
meble kuchenne, pokojowe,
biurowe, łazienkowe,
komody, szafy przesuwne,
zabudowa wnęk
PROJEKT, POMIAR,
TRANSPORT, MONTAŻ
GRATIS
tel: 730 079 009

ostrzeszów

ZWIEŃCZENIE PROJEKTU UNIJNEGO „SZKOŁA SUKCESU" W ZESPOLE SZKÓŁ NR 1

23 czerwca 2014 r. w Zespole Szkół nr 1 w Ostrzeszowie uroczystym rozdaniem certyfikatów zakończył się projekt „Szkoła sukcesu - ponadregionalny program rozwijania umiejętności uczniów w zakresie kompetencji kluczowych, ze szczególnym uwzględnieniem przedsiębiorczości, języków obcych i ICT". Od września 2011 roku do kwietnia 2014 r. ZS nr 1 w Ostrzeszowie, jako jedna z 12 placówek województwa wielkopolskiego, należał do grupy szkół realizujących ten trzyletni, prestiżowy, finansowany ze środków Unii Europejskiej projekt. Koordynatorem i merytorycznym opiekunem projektu był Uniwersytet Gdański.

Od września 2011 r. w ZS nr 1 działało Szkolne Koło Naukowe, które pod opieką p. **Ewy Kupczyk** (przedmiot: przedsiębiorczość) i p. **Justyny Mak** (przedmiot: język angielski) zrealizowało zadania przewidziane w projekcie. Uczestnikami zajęć byli uczniowie technikum: **Paulina Kmiecik, Klaudia Jeziorna, Karolina Pacyna, Marika Zaręba, Joanna Mądra, Agnieszka Tyszkiewicz, Ewelina Więcław, Jolanta Zaremba, Marlena Dalke, Klaudia Graf, Weronika Wróbel, Norbert Kanicki, Łukasz Wardęga, Mikołaj Lewandowski, Oskar Domagała i Rafał Kowalek.**

Przez trzy lata każdy uczeń zakwalifikowany do projektu wziął udział w 300 godzinach dodatkowych zajęć z języka angielskiego, przedsiębiorczości i cyklu ćwiczeń prowadzonych przez pracowników naukowych Uniwersytetu Gdańskiego za pośrednictwem platformy e-learningowej. Zagadnienia z przedsiębiorczości obejmowały takie tematy, jak: „Edukacja konsumencka", „Moje miejsce na rynku pracy – samozatrudnienie czy praca najemna?" i „Edukacja finansowa". W ramach projektu zostały również zorganizowane wakacyjne obozy naukowe nad morzem w 2012 i 2013 r. Zajęcia, podręczniki, materiały oraz dostęp do platformy e-learningowej były dla uczniów bezpłatne.

Można bez wątpienia stwierdzić, iż projekt miał ciekawą i nakierowaną na pozaszkolne potrzeby ucznia obudowę merytoryczną, dzięki której młodzież w szerszym zakresie poznała język obcy biznesowy i nauczyła się operowania wiedzą z zakresu przedsiębiorczości. W ramach projektu uczestnicy rozwinęli umiejętność tworzenia i prezentowania jego założeń, rezultatem ich trzyletniej pracy jest bowiem ponadregionalny produkt: Informator Inwestora, którym został obdarowany każdy uczestnik projektu, dyrektor ZS nr 1 p. Jerzy Kowalski oraz biblioteka szkolna.

Inicjatywa ta była nie tylko przykładem otwarcia szkoły na edukację bliską życiowym potrzebom ucznia, ale także okazją do wymiany doświadczeń przez nauczycieli. Nowoczesne rozwiązania, jak choćby e-learning czy łączenie treści przedmiotowych pod kątem kluczowych kompetencji, staną się wkrótce naturalnym elementem procesu dydaktycznego, dlatego udział w projekcie należy traktować jako właściwe przygotowanie szkoły do wdrażania rozwiązań systemowych, a nie okazjonalną inicjatywę dla wybranych. Grupa ostrzeszowskich uczniów doskonale poradziła sobie z zadaniami, które przewidzieli autorzy projektu. Takie tematy, jak: bankowość elektroniczna i bezpieczeństwo w Internecie, społecznie odpowiedzialny biznes, procedura uruchamiania działalności gospodarczej czy moje miejsce na rynku pracy przeprowadzane w pracowni komputerowej przy użyciu atrakcyjnych materiałów dydaktycznych, uzupełnione wymianą opinii na forum uczestników czy czatem z pracownikami UG w pełni odpowiadało potrzebom współczesnej młodzieży, urodzonej w epoce technologii informacyjnej.

Uczestnikom projektu – wspaniałej 16-stce tegorocznych maturzystów – gratulujemy wytrwałości, życząc kontynuowania nauki na wybranym kierunku studiów oraz powodzenia na wymagającym rynku pracy!!!

Justyna Mak

ostrzeszów/siedlików

LONDYŃSKA PRZYGODA

W dniach 16-21.06.2014 przebywaliśmy na warsztatach językowo-kulturowych w Londynie. Wycieczka rozpoczęła się 16 czerwca o godzinie 10. Zebraliśmy się pod Gimnazjum nr 1 w Ostrzeszowie.

Nasza dziewiętnastoosobowa grupa składała się z uczniów z Gimnazjum nr 1 im. Janusza Korczaka w Ostrzeszowie (opiekunka: p. Katarzyna Śmiejczak) i Gimnazjum im. ks. Kardynała Stefana Wyszyńskiego w Siedlikowie (opiekunka: p. Edyta Zygmunt-Jędrzejak). Wszyscy byliśmy przerażeni dwudziestoczterogodzinną jazdą. Około godziny 13 podjechaliśmy pod szkołę w Opalenicy, gdzie dosiadła się do nas dwudziestoosobowa grupa z tego miasta. Podróż minęła sprawnie. Około 17 wsiedliśmy na prom, którym mieliśmy dopłynąć z Francji do Dover w Anglii. Później wróciliśmy na dwie godziny do autokaru i po dwóch godzinach byliśmy na miejscu. Londyn wszystkich zachwycił!

W pierwszy dzień zwiedzaliśmy Westminster Abbey i National Gallery, widzieliśmy Houses of Parliament, podziwialiśmy widok z London Eye, zjedliśmy lunch w Chinatown, a także przejechaliśmy się słynnym czerwonym double-deckerem, czyli dwupiętrowym autobusem.

Po całym dniu intensywnego zwiedzania poznaliśmy rodziny angielskie, u których mieliśmy spędzić kolejne 3 noce i jeść z nimi posiłki. Każdy był podekscytowany tą perspektywą. Mieliśmy dzięki temu szansę zaobserwować, jak żyje się w Wielkiej Brytanii i jak smakuje brytyjska kuchnia.

Drugiego dnia podziwialiśmy The Globe, St Paul's Cathdral, Natural History Museum i Science Museum.

Trzeciego dnia byliśmy w Tower of London, British Museum oraz robiliśmy zakupy w Primarku.

Czwartego dnia czekała nas niespodzianka, przewodniczka zaplanowała dla nas podróż statkiem do Greenwich. Tam byliśmy w planetarium i widzieliśmy południk zerowy. Później poszliśmy coś zjeść i musieliśmy wracać do autobusu. Podróż w drugą stronę była równie sprawna i przyjemna jak poprzednia.

Dodatkowo przez całą wycieczkę mieliśmy do uzupełniania ćwiczenia z zadaniami dotyczącymi różnych miejsc, w których byliśmy (np. trzeba było w Galerii Narodowej znaleźć salę ze słynnymi "Słonecznikami" Van Gogha i odpowiedzieć w zeszycie ćwiczeń na pytania, ile jest tam kwiatów oraz gdzie znajduje się autograf malarza). Na końcu każdy dostał nagrody.

Wycieczka bardzo się wszystkim podobała i jestem pewna, że każdy ma z niej wspaniałe wspomnienia. Dziękujemy za super organizację i niezapomniane chwile p. Zosi Charłampowicz-Jabłońskiej - naszej pilotce z HELLO ECC.

Magdalena Płażewska

CENY PALIW Z NASZYCH STRON

		Pb 95	ON	LPG autogas
OSTRZESZÓW	Huzar	5,49	5,36	2,46
	Huzar (dawne eko)	5,49	5,36	brak
	Orlen	5,49	5,39	2,55
	Statoil	brak danych		
	STW	5,49	5,39	2,49
CZAJKÓW	EKO-OIL	5,45	5,39	2,39
DORUCHÓW	Morawiec	5,52	5,42	2,39
	SKR	5,52	5,42	2,45
GRABÓW NAD PROSNA	Orlen	5,52	5,36	2,46
	Petro Pal Sołtysiak	5,52	5,36	brak
KOBYLA GÓRA	Juskowiak-Ligota	5,49	5,45	2,55
KRASZEWICE	Słopień Przemysław	5,69	5,49	2,49
MIKSTAT	Ami	5,62	5,39	2,50
	Kabgaz SP. z o.o.	5,46	5,39	2,49
NIEDŹWIEDŹ	Orlen	5,48	5,39	2,49
RZETNIA	Moya	5,49	5,39	2,45

Dane zebrane dnia 07.07.2014 r.

ENDOKRYNOLOG
Specjalista Andrzej Pajdowski
Choroby tarczycy, osteoporoza, endokrynologia ogólna i ginekologiczna, niepłodność, menopauza, andropauza, zaburzenia potencji, nadmierne owłosienie, otyłość, badania hormonalne.
Badania USG - tarczycy, jamy brzusznej, ginekologiczne ciąży, piersi, jąder, prostaty.
Biopsje - (punkcje) piersi i tarczycy.
Ostrzeszów, ul. Wł. Gomułki 44, 1 i 3 sobota miesiąca, rej. 502 517 325
Kępno, ul. Szpitalna (Szpital), 2 sobota miesiąca, rej. 502 517 325

MIRKOP S.C.
Oferuje usługi: koparką, koparko-ładowarką; wykopy wszelkiego typu

Przyłącza wodne, kanalizacyjne itp., wykopy pod fundamenty, korytowanie, rozbiórki budynków, melioracje budynków oraz gruntów
tel. 601 980 779
607 295 853

NEFROLOG
specjalista chorób wewnętrznych
dr n. med. Robert Krawczyk
- diagnostyka i leczenie chrób układu moczowego
- dializoterapia i przygotowanie do przeszczepu nerki
- nadciśnienie tętnicze pierwotne i wtórne
„ESKULAP" - OSTRZESZÓW, UL. DWORCOWA 4
REJESTRACJA - 62 732 23 90

USŁUGI W ZAKRESIE WYKAŃCZANIA WNĘTRZ:
- montaż regipsów
- malowanie, tapetowanie
- montaż sufitów podwieszanych
- adaptacje poddaszy
- układanie paneli

podłogowych
- glazura, terakota
- gładzie gipsowe
- ocieplenia
- tynki ozdobne wewn., zewn.
- instalacje elektryczne
- usługi minikoparką

tel. 609 196 838

ABY ZAMIEŚCIĆ OGŁOSZENIE DROBNE W NASZYCH STRONACH OSTRZESZOWSKICH ZADZWOŃ LUB WYŚLIJ SMS POD NR: 7148 DROBNE.TREŚĆ OGŁOSZENIA LUB DODAJ OGŁOSZENIE POPRZEZ NASZĄ STRONĘ INTERNETOWĄ: WWW.NASZESTRONY.INFO.PL W ZAKŁADCE OGŁOSZENIA DROBNE DO CZWARTKU DO GODZ: 14:00.

MOTORYZACJA - SPRZEDAM

Mitsubishi Galant 1.8 benz. 4/5 drzwi, 91r., bordowy, 210 tys. km, cena: 1 400 zł, w ciągłej eksploatacji, tel: 669 177 329 [4.07.]

Motocykl Honda cbr 600f, zarejestrowany, opłacony, nowe opony, dorzucę przednie owiewki w czarnym kolorze, cena: 4 700 zł, tel: 663 377 684 [4.07.]

Audi A3 1,9TDI 1996r trzy drzwiowe, srebrny metalik, el. szyberdach, el.szyby, el. lusterka, ABS, 2x p. powietrzna, alufelgi, centralny zamek, zarejestrowane, cena: 7000 zł, tel: 669 948 927 [4.07.]

M&A
URZĘDOWE ZŁOMOWANIE POJAZDÓW
Skupujemy wszystkie auta osobowe i ciężarowe, naczepy i inne
- wystawiamy zaświadczenia potrzebne do wyrejestrowania pojazdu i wypowiedzenia polisy OC
- Zapewniamy odbiór własnym transportem
- płacimy najwięcej za wszystkie samochody od 350 zł do 800 zł
Namysłaki 34
tel: 698 719 595 lub 600 980 323

HYOSUNG 650S GT COMET; 08r., poj. 650Cm3, benzyna, 3000km, srebrny; cena: 6 900 zł, tel: 669 822 982 [4.07.]

Skuter PIAGGIO SFERA, 93r., poj. 50Cm3, benzyna, 14 tys. km, cena: 1 600 zł, tel: 62 730 17 67 [4.07.]

Audi A4 B5 po lifcie, kombi, 99r., 1.8 benzyna, 125KM, EPC, ABS, AIRBAG, klimatronik, 181 tys. km, pierwszy właściciel w kraju, cena: 11 000 zł do negocjacji, tel: 691 503 582 [4.07.]

VW T4, granatowy, 95r., 1.9 Diesel, hak, cena: 4 700 zł, tel: 600 558 490 [4.07.]

Opel Omega, B 2.0, 16V +LPG, 94r, sedan, zielony metalic, 5 drzwiowy, el.lusterka i szyby, podgrz. lusterka i tylna szyba, podgrzewane przednie fotele, tapicerka welurowa, skrzynia manualna, ABS, wsp. kierownicy, zarej., tel: 725 919 336 [4.07.]

VW Polo 1.9 Diesel, 96r., 206 tys. km, Hatchback, granatowy , 2/3 drzwi, wsp. kierownicy, szyberdach, zarejestrowany, cena: 2 900 zł do negocjacji, tel: 697 671 558 [4.07.]

Renault Scenic 1,9 DCI 2000r. Samochód wyposażony we wszelkie niezbędne szczegóły pozwalające na komfortową jazdę m.in:

klimatronik, pełna elektryka, 4x poduszka, otwierana tylna szyba w klapie bagażnika, alufelgi i mnóstwo schowków.

Zadzwoń 667 300 000 - dogadamy się..

Daewoo Lublin, 98r., diesel, bezwypadkowy, sprawny, dopuszczalna ładowność 1100 kg, cena: 4 000 zł, tel: 62 731 51 85; 605 733 266 [4.07.]

Opel Corsa, 96r., 1,4lpg, cena: 3 300 zł, możliwość negocjacji, tel: 510 989 746 [4.07.]

BMW 525tds, 5 drzwi, kombi, cena: 2 300 zł, reszta informacji przez tel: 607 425 969 [27.06.]

Skuter Malagutti, zarejestrowany, opłacony, sprawny, tel: 607 425 969 [27.06.]

Ford Mondeo, 2,0 TDDI, Kombi, 01r., zielony, wspomaganie kierownicy, poduszki powietrzne, klimatyzacja, centralny zamek, elektryczne szyby i lusterka, cena: 8 000 zł do negocjacji, tel: 782 165 218 [27.06.]

Fiat Linea Multijet 1,3 Diesel, 90 KM, złoty metalik, kupiony w salonie i serwisowany, pierwszy właściciel, 07r.,, cena: 17 500 zł do negocjacji, stan bdb, zadbany, tel: 607 484 574 [27.06.]

BMW E30 316i, 91r., sedan, 1.6 benzyna, 200 tys. km, czerwony, cena: 3 900 zł, tel: 603 121 088 [27.06.]

Opel Vectra B, sedan, zielony, 5-drzwiowy, 96r., 1,7 diesel, cena: 2 000zł do negocjacji, tel: 693 924 010 [27.06.]

Peugeot 307, 2.0 HDI, 03r., 5 drzwiowy, szary metalik, 6 poduszek, el szyby i lusterka, klimatyzacja, cena: 9 400 zł do uzgodnienia, tel: 661 114 419 [27.06.]

Skuter Peugeot Speec Fight II Rally Victories, 06r., sprowadzony z Holandii, stan jak nowy, sprawny, bezwypadkowy, gotowy do użytkowania, poj. 49Cm3, czerwono-srebrny, tel: 509 740 151 [27.06.]

Ford Mondeo MK 4, kombi, srebrny metalik, 08r., 2,0 TDCI, 140KM, 167 300 km,pełna elektryka, sensor deszczu, cz. zmierzchu, radio CD, nawigacja z wejściem USB, 7 pod. powietrznych, ABS, ASR, ESP, zadbany, cena: 30 800 zł, tel: 602 574 626 [27.06.]

Skuter Piaggio-Hexagah z silnikiem Hondy, 01r., poj. 125Cm, stan bdb, czerwono-czarny, przygotowany do sezonu, cena: 2 350 zł do małej negocjacji, tel: 508 182 202; 62 730 90 45 [27.06.]

VW Touran, 1,9 TDI, 05r., 174 tys. km, srebrny, pakiet chrom, dużo udogodnień, cena: 24 100 Zł do małej negocjacji, te;: 508 182 202; 62 730 90 45 [27.06.]

Skuter Aprilia SR50, stan bdb, tel: 605 662 389 [27.06.]

WULKANIZACJA
OPONY NOWE/UŻYWANE
SERWIS KLIMATYZACJI
Smolniki 15
tel: 605 692 888

Fiat Seicento, 99r., 68 000 km, poj. 899cm³, benzyna, cena: 1 700 zł (do negocjacji), tel: 609 401 840 [20.06.]

Opel Zafira 2.0 dti, 04r., pełne wyposażenie, aluminiowe, felgi, sprowadzony po opłatach, cena: 12 000 zł do negocjacji, tel: 725 799 814 [20.06.]

Mazda 6, 03r., 2.0 benzyna, aluminiowe felgi, pełne wyposażenie, hak, sprowadzony, cena: 11 000zl do uzgodnienia, tel: 781 242 921 [20.06.]

Renault Laguna, 2.2 dci, sport 185 KM, pełne wyposażenie, zarejestrowany, 138 tys. km, książka serwisowa, cena: 11 000 zł do negocjacji, tel: 781 242 921 [20.06.]

Fordy Focus, kombi, 04r., ciemny granat, 192 tys. km, 1,9 turbo diesel, pełne wyposażenie, cena: 8 900 ł do uzgodnienia, tel: 513 212 144 [20.06.]

Renault Scenic 1.9 dci, 01r., opłacony, zarejestrowany, klimatronic, bogate wyposażenie, cena: 7 900 zł, tel: 695 268 476 [13.06.]

Opel Corsa 1.3 CDTI, 08r., 32 tys.km, 3-drzwiowy, niebieski metalik, bogata wersja, aluminiowe felgi, bardzo zadbany, w środku jak nowy, czarna skóropodobna tapicerka, użytkowany przez kobietę, tel: 605 059 803 [13.06.]

Mercedes C-Klasa, sedan, 94r., czerwony, 2000cm3, LPG Sekwencja - butla w kole., 289 tys. km, c. zamek, wsp. kier., pod. powietrzne, ABS, el. szyby i lusterka, szyberdach, el. zagłówki, podgrz. lusterka, cena: 4 199 zł, tel: 695 703 551 [13.06.]

Fiat 126p, 90r., opłacone OC, zarejestrowany, cena: 1000 zł do uzgodnienia, tel: 728 896 034 [13.06.]

Peugeot 206 1,9D,03 r., ekonomiczny, w 100% sprawny, garażowany, ABS, cent. Zamek, wsp. kierownicy, kierownica wielofunkcyjna, regulowana kolumna kierownicy i wysokość foteli, 4 poduszki powietrzne, el. szyby przednie, immobiliser, radio z CD, dodatkowo 4 koła zimowe, cena: 8 000 zł do negocjacji, tel: 664 670 067 [13.06.]

AUTO DO ŚLUBU
AUDI A6 LIMUZYNA
LUKSUSOWO WYPOSAŻONA
NOWY MODEL
TEL: 602 469 851
oraz przewóz osób
Volkswagen T4

VW Golf III, 1,9 diesel, szary metalic, 92r., 5-drzwiowy, stan dobry, cena: 2 000 zł, tel: 785 545 200 [13.06.]

Quad Jungle 200,08r., cena do uzgodnienia, tel: 692 394 170 [13.06.]

MOTORYZACJA - INNE

Silnik i skrzynię biegów do Mercedesa 124 i inne części do tego modelu, tel: 691 503 582 [4.07.]

Koła samochodowe, 18x1200, od Stara 266, tel: 885 340 423 [4.07.]

Przyczepa kempingowa: Lord Muensterland 520k, 1989r., stan bdb, gotowa do jazdy, tel: 692 342 189 [27.06.]

Przyczepkę samochodową, nierejestrowaną, cena: 300 zł, tel: 600 558 490 [27.06.]

Oryginalny bagażnik samochodowy, do Fiata Punto, Citroena Saxo, cena: 20zł/szt., VW, Audi, sedan, cena: 50zł, fotelik samochodowy z bazą 0-13kg, firmy Graco, cena: 50 zł, tel: 502 345 130 [27.06.]

14", 15" oraz 16" felgi stalowe i aluminiowe, kołpaki do Opla, Audi, VW, BMW, Renault, tel: 669 822 982 [20.06.]

14", 15" oraz 16" felgi stalowe i aluminiowe, kołpaki do Opla, Audi, VW, BMW, Renault, tel: 661 754 002 [13.06.]

Rozrusznik 24 Wolt, do samochodów ciężarowych, cena: 100 zł, tel: 691 933 872 [13.06.]

Opony letnie, 14", 175/65, 2 szt.,tel: 697 872 815 [13.06.]

NIERUCHOMOŚCI - SPRZEDAM

Dom na ul. Zamkowej w Ostrzeszowie, blisko urzędów, szkół, przedszkoli, dom z lat 70-tych, nadaje się na dom jednorodzinny, jak i działalność gospodarczą, tel: 693 116 058 [4.07.]

Mieszkanie 3 pokojowe, bezczynszowe w bloku 4-rodzinnym, okna PCV, CO, piwnica, garaż, drewniana szopa, altana, ogród warzywny i wspólne duże podwórko, Namysłaki, cena: 77 000 zł, tel: 723 564 511 [4.07.]

Dom drewniany, przy lesie, dwa budynki gospodarcze, na działce 17 arów, Salamony, tel: 885 340 423 [4.07.]

Działka z warunkami zabudowy, 2170m2, cena: 35zł/m2, bisko Ostrzeszowa, około 700 m od trasy nr 11, kształt rombu, tel: 501 198 821 [4.07.]

Działka budowlana, 11 arów, 1km od Kobyla Góry, media w drodze, cena: 30zł/m2, tel: 781 432 089 [4.07.]

Działka budowlana, 17 arów, 1km od Kobyla Góry, media w drodze, cena: 25zł/m2, tel: 781 432 089 [4.07.]

Działaki budowlane, 930m2 oraz 4500m2, Myje, tel: 62 730 02 15 [4.07.]

Działki budowlane 1000 m2, plan zagospodarowania, warunki zabudowy, Rejmanka, tel: 697 911 483 [27.06.]

Działki budowlane przy lesie, Pustkowie Południe, media w drodze, droga jak na Królewskie, tel: 661 152 306 [27.06.]

Działkę budowlaną w Potaśni, woda i prąd bardzo blisko, tel: 733 566 105 [27.06.]

Dom jednorodzinny po kapitalnym remoncie, nowy dach, okna i C.O., pięknie urządzony, do natychmiastowego zamieszkania lub zamienię na trzypokojowe mieszkanie w Ostrzeszowie, możliwość rozłożenia na raty, tel: 731 044 179 [27.06.]

Działkę ogrodową z dużym murowanym domkiem, ogrodzona, nr 247, wejście brama nr 3, tel: 62 730 31 55; 601 200 465 [27.06.]

Sprzedam lub zamienię na większe mieszkanie 38m2 na ul. Kwiatowej, tel: 506 345 368 [27.06.]

SPRZEDAM
BEZCZYNSZOWE MIESZKANIA W GRABOWIE
Do sprzedaży lokale mieszkalne w Grabowie przy ul. Ostrzeszowskiej, odrębna własność, księga wieczysta i udział w gruncie. Mieszkania usytuowane są na parterze lub I piętrze. Powierzchnia mieszkań wynosi od 54,5 m² do di 97,8 m² – 2 do 3 pokoi + kuchnia + łazienka + skrytka. Lokalizacja korzystna, blisko sklepy pierwszej potrzeby i placówka medyczna. Dla kupujących z kredytem, zapewniamy własnego doradcę kredytowego i możliwość wyboru najkorzystniejszej oferty spośród 20 banków.
OSTATNIE WOLNE 3 MIESZKANIA
Cena 1200 zł za 1m².
SZCZEGÓŁOWE INFORMACJE:
tel: 62 731 06 65 lub 601 586 704
lub ostrowwlkp@wgn.pl

Działkę budowlaną, 1250m2, Doruchów-Zalesie, cena: 28zł/m2, tel: 607 386 970 [27.06.]

Mieszkanie własnościowe w bloku, bezczynszowe w Rogaszycach, 52m2, na parterze, pierwsze od kotłowni więc jest najcieplejsze, od bloku łatwy dojazd do dk 11, piwnica, cena: 130 tys. zł do negocjacji, tel: 726 071 854 [20.06.]

Działkę budowlaną, 11arów, ogrodzona płotem betonowym z domkiem drewnianym, dużo drzewek i zieleni, zadbana, Mąkoszyce, przy bezpiecznej drodze, cena do uzgodnienia, tel: 785 212 342 [20.06.]

Działkę pod zabudowę, 3045m2, kształt trójkąt, wszystkie media, cena: 50 000 zł, dzwonić po 15, tel: 785 416 962 [20.06.]

Działkę budowlaną 1800m, Doruchów ul. Łąkowa, tel: 663 579 462 [20.06.]

Działki budowlane w Książenicach, przy drodze asfaltowej, warunki zabudowy, media: woda+prąd, tel: 693 824 513 [13.06.]

2,5 hektara 30-letniego lasu sosnowego w Kobylej Górze, tel: 665 065 801 [13.06.]

Działkę budowlaną na Myjach, pow. 2500m2, tel: 604 987 269 [13.06.]

Firma Her-Ow
ATRAKCYJNE CENY
DUŻE OSZCZĘDNOŚCI
oferuje:
- docieplenia budynków
- nakładanie tynków akrylowych oraz mineralnych metodą natryskową
tel: 516-613-388
Rogaszyce 156 (przy drodze krajowej nr 11)
Z MATERIAŁU POWIEŻONEGO LUB WŁASNEGO

Ziemię w charakterze działki budowlanej, zlokalizowana jest przy drodze Siedlików- Niedźwiedź, rozciąga się aż po trasę Siedlików-Korpysy, istnieje możliwość podzielenia działki na dwie osobne nieruchomości przy czym każda pozostaje w pełni funkcjonalna z dostępem do asfaltowej drogi i mediów, pow. 0.47 ha, przez środek przepływa stróżka, możliwość wykopania stawu z przepływem, cena: 12 zł /m2, tel: 62 730 75 34; 603 647 053 [13.06.]

Ziemię w charakterze działku budowlanej, zlokalizowana przy drodze Siedlików- Przedborów, przy drodze asfaltowej, wszystkie media, na końcu nieruchomości płynie stróżka przy której jest możliwość zlokalizowania stawu z przepływem, sąsiedztwo lasu, pow. 1,48 ha, cena: 10 zł/m2, tel: 603 647 053; 62 730 75 34 [13.06.]

Dużą działkę budowlaną w Ostrzeszowie przy ul. Przełajowej, 3780 m2, wstępnie podzielona na dwie 1568 i 2212 m2, cena całości: 85 zł/m2, tel: 609 284 036 [13.06.]

Dwupokojowe mieszkanie z balkonem, IV piętro, os. zamkowe, cena: 98 tys. zł, tel: 691 327 170 [13.06.]

Mieszkanie na ul. Kwiatowej, III piętro, 3 pokoje, 48m2, tel: 662 207 332 [13.06.]

Garaż własnościowy, murowany, szeregowy, przy ul. Kwiatowej, tel: 531 652 101 [13.06.]

NIERUCHOMOŚCI ODDAM W NAJEM

Lokal Handlowo-Usługowy 37m2 w Grabowie nad Prosną, ul. Rynek Wł. Jagiełły 6/6, parking lub plac Targowy, tel: 506 179 983 [4.07.]

Mieszkanie 40m2, wyremontowane, jeden pokój, kuchnia, łazienka, ogrzewanie gazowe, oddzielne liczniki, tel: 694 448 901 [4.07.]

Od września w centrum Ostrzeszowa, Targowa 4, lokal użytkowy 40 m2 z przeznaczeniem na sklep lub biuro, obok jest parking dla ciągu spacerowo handlowego, tel: 601 535 191; e-mail: sadyba78@wp.pl [4.07.]

W centrum Ostrzeszowa, Targowa 4, I piętro – od zaraz dwupokojowe nieumeblowane mieszkanie 50 m2. z kuchnią i łazienką, tel. 601 535 191; e-mail: sadyba78@wp.pl [4.07.]

OKNA I DRZWI
Profil 6 komorowy
DO KAŻDEGO ZAMÓWIENIA PREZENT
EKOTECH
Ostrzeszów
ul. Graniczna 24
tel. 62 597 13 91
kom. 609 132 132
REMONTY - WYKOŃCZENIA WNĘTRZ

OKNA
DRZWI
PARAPETY
ROLETY
ŻALUZJE-ROLETKI
Doruchów
ul. Krzywa 2
603 537 624

UKŁADANIE KOSTKI BRUKOWEJ
I KAMIENIA GRANITOWEGO
TRANS-BRUK
USŁUGI KOPARKO-ŁADOWARKĄ
Mecalac
PROJEKTY
PW "Trans Bruk"
Tomasz Nowicki
św. Mikołaja 94
63-500 Ostrzeszów
tel.: 607 56 56 45
www.trans-bruk.net

ABY ZAMIEŚCIĆ OGŁOSZENIE DROBNE W NASZYCH STRONACH OSTRZESZOWSKICH ZADZWOŃ LUB WYŚLIJ SMS POD NR: 7148 DROBNE.TREŚĆ OGŁOSZENIA LUB DODAJ OGŁOSZENIE POPRZEZ NASZĄ STRONĘ INTERNETOWĄ: WWW.NASZESTRONY.INFO.PL W ZAKŁADCE OGŁOSZENIA DROBNE DO CZWARTKU DO GODZ: 14:00.

Kawalerkę: kuchnia, pokój, łazienka, w centrum Ostrzeszowa, tel: 604 467 960 [4.07.]

Dom wolno-stojący od sierpnia, 3 pokoje, kuchnia, łazienka, korytarz, ogród, garaż, pomieszczenie gospodarcze, tel: 693 667 451 [4.07.]

Lokal w Ostrzeszowie, ul. Wł. Jagiełły 13, tel: 691 140 648 [27.06.]

Lokal handlowy, pow. 170m2, centrum Ostrzeszowa, tel: 501 665 780 [27.06.]

Dom jednorodzinny, po kapitalnym remoncie, nowy dach, okna i C.O., urządzony,do zamieszkania od razu lub sprzedam, tel: 731 044 179 [27.06.]

Sprzedam działkę budowlaną Ostrzeszów Pustkowie. tel: 697 911 650

Komfortowe, dwupokojowe mieszkanie o pow. 54 mkw na nowoczesnym osiedlu (ul. Kromera). Mieszkanie składa się z przedpokoju, pokoju dziennego z wyjściem na słoneczny balkon, pokoju, łazienki i kuchni. Kuchnia zabudowana na wymiar wraz z AGD (piekarnik, lodówka, płyta indukcyjna), w przedpokoju bardzo duża szafa typu Komandor, umeblowana i wyposażona łazienka . Do czynszu najmu należy doliczyć opłaty. Za zużycie CO, ciepłej i zimnej wody oraz koszty zużycia energii elektrycznej. Wymagana kaucja zwrotna w wysokości 2 000zł, tel: 665 445 372 [20.06.]

Niezależne, komfortowe i słoneczne mieszkanie 2-pokojowe, 53 m2, w Ostrzeszowie, w bardzo dobrej lokalizacji przy ul. Zamkowej 28 (przy Urzędzie Miasta), II piętro. Budynek wielorodzinny, całkowicie odnowiony i ocieplony. Własne ogrzewanie gazowe, liczniki mediów, domofon, możliwość parkowania w podwórzu. Dostępne od zaraz, tel: 601 780 158 [20.06.]

Działki budowlane w Olszynie z warunkami zabudowy, tel: 784 749 351 [20.06.]

2 pokoje, kuchnia, łazienka, skrytka, w okolicy Ostrzeszowa, na wsi, do dyspozycji garaż i duże podwórko, tel: 667 119 240 [20.06.]

Międzyzdroje wczasy – samodzielne mieszkanie dla 4 osób, oddzielna kuchnia z wyposażeniem, łazienka, parking bezpłatny, duży przestronny pokój, 150 m od morza, tv satelitarna, tel: 663 727 806 [20.06.]

Garaż 6,5m x 3m, przy osiedlu Zamkowym, z kanałem, prądem, oraz studnią przy garażu z możliwością mycia samochodu, tel: 503 005 714 [13.06.]

Dwa pokoje dla studentek we Wrocławiu, dobra lokalizacja, tel: 880 355 850 [13.06.]

Piętro budynku, 80m2, 3 pokoje, kuchnia, łazienka, osobne wejście, pod liczniki na energię i gaz, w centrum Ostrzeszowa, tel: 660 439 210 [13.06.]

Domek w Ostrzeszowie, 50m2, 3 pokoje, kuchnia, łazienka, CO, oddzielne wejście i liczniki, bezdzietnemu małżeństwu lub narzeczeństwu, tel: 660 173 508; 662 930 487 [13.06.]

KUPIĘ/POSZUKUJĘ DO WYNAJĘCIA/ZAMIENIĘ

Kupię ziemię orną w okolicach Ostrzeszowa, w obrębie 10 km, tel: 601 955 342 [4.07.]

Kupię mieszkanie dwu lub trzypokojowe w Ostrzeszowie lub okolicy, tel: 663 093 536 [4.07.]

ROLNICZE SPRZEDAM

1,5 t żyta, cena: 580zł/t i słomę kostkę ze stodoły 180zł/t, możliwość dowozu zboża na miejsce, tel: 660 310 680 [4.07.]

Rozrzutnik obornika tandem 8-tonowy, 00r., stan bdb, cena: 18 000 zł, tel: 663 237 556 [4.07.]

Jęczmień, pszenica, pszenżyto, tel: 603 750 304 [4.07.]

Zetor 7211, Ursus c360 3p, tel: 725 152 447 [4.07.]

Zetor 7211, 7711, tel: 607 514 664 [4.07.]

Widlak do ciągnika, różne wysokości podnoszenia, tel: 600 195 110 [4.07.]

Jęczmień ozimy z nowych zbiorów, tel: 885 340 423 [4.07.]

Pszenicę paszową, tel: 885 340 423 [4.07.]

Ciągnik 55, rotacyjna Polska, siewnik Poznaniak, prasa kostka Polska, rozrzutnik obornika, sadzarka Czeska, radełka trójki, kultywator z wałkiem, tel: 669 813 072 [4.07.]

Dwa paśniki do trzody chlewnej, cena: 150 zł/szt., tel: 781 432 089 [4.07.]

Brony czwórki, cena: 1000 zł, tel: 781 432 089 [4.07.]

Bryczkę wiekową, na kołach gumowych 55x16, cena: 1 500 zł, tel: 782 651 299 [27.06.]

OGRODZENIA
STALOWE, BETONOWE, BRAMY
AUTOMATYKA DO BRAM
MOSKITIERY, ŻALUZJE, ROLETY WEWNĘTRZNE
tel: 535 409 779, 660 765 338
www.FIBEX.pl
ZAPRASZAMY DO NOWEGO SKLEPU
UL. KOŚCIUSZKI 44,
OSTRZESZÓW
FIBEX

Króliki do dalszego chowu, duże rasy, tel: 607 691 763 [27.06.]

Ciągnik rolniczy Ursus Ferguson r. 1988 MF255, zadbany, pierwszy właściciel, z kabiną, tel: 662 700 663 [27.06.]

Klacz zimnokrwistą ze źrebakiem klaczką(8-mies.) lub bez, maść kasztanowata, spokojna, zaprzęgana, tel: 694 259 151 [27.06.]

Świerze siano w kostkach, cena: 4zł/kostka, tel: 607 423 444 [27.06.]

Prasę rolującą John Deere 590, podbierak 180 cm, balot od 80-160, zmiennokomorowa, sprowadzona z Niemiec, nieużywana w Polsce, tel: 662 760 611 [27.06.]

Kopaczkę elewatorową (dwurzędowa), tel: 62 730 83 25 [20.06.]

Widlaka do ciągnika rolniczego, tel: 667 189 818 [20.06.]

Ursus C 330, po kapitalnym remoncie, wszystkie nowe opony, dużo nowych części,wszystko sprawne, kabina, odmalowany, zarejestrowany, ubezpieczony, 883 631 397 [20.06.]

Dwukołówkę metalową, nową, kultywator 2,1

m, brony 3, pług, tel: 883 631 397 [20.06.]

7 bali siana z tego roku, tel: 783 190 268 [20.06.]

Kombajn zbożowy Forsznit E 512, 88r., napęd kosy od Bizona, stan dobry, gotowy do żniw, cena: 19 tys. zł, tel: 62 731 12 02 [20.06.]

Żyto, około 2 tony, tel: 514 918 791 [13.06.]

Słomę w kostkach ze stodoły, tel: 793 775 501 [13.06.]

Rozrzutnik obornika, tandem 6t, tel: 781 367 172 [13.06.]

Dojarkę 2-konwiową i poidła do krów, używane, tel: 724 587 383 [13.06.]

Zbiornik na mleko 320 l, tel: 609 938 123 [13.06.]

Jałówkę cielną, dzwonić po godz. 20.00, tel: 62 731 21 75 [13.06.]

Talerzówkę z wałem uprawowym, szer. robocza 3m, tel: 692 394 170 [13.06.]

ROLNICZE/KUPIĘ

Kupię słomę prosto z pola okolice, Doruchowa, tel: 504 605 984 [4.07.]

Zakupię ciągniki, C 330, C 328, Władimirec oraz kopaczki do ziemniaków, opryskiwacze, kosiarki, 1.35, glebogryzarki, talerzówki: 2x8, 2x11, 2x9, 2x7, gotówka od ręki,tel: 660 795 977 [27.06.]

Maciory i knury, 3,15zł/kg, odbiór i pieniądze na miejscu, tel: 667 892 096 [27.06.]

INNE - SPRZEDAM

Drewno opałowe ocięte, z dowozem, tel: 668 114 558 [4.07.]

Wełnę mineralną Rotaflex , współczynnik 0,039, grubość 15cm, 31,80m2, tel: 695 510 104 [4.07.]

Króliki rożnej wielkości do dalszej hodowli, dzwonić po godz. po 16, tel: 724 010 246 [4.07.]

Nową pościel dziecięcą 90x120cm oraz 100x135cm, a także pościel do wózka, tel: 603 483 353 [4.07.]

Nowy rożek dla niemowlaka, przybornik oraz baldachim do łóżeczka, tel: 661 754 002 [4.07.]

Książki do I klasy LO Curie w Ostrzeszowie: matematyka - „Matematyka z Sensem" , j. polski – „Świat do przeczytania" cz1., fizyka – „Świat Fizyki", historia – „Poznać przeszłość. Wiek XX", Wos – „W centrum uwagi", geografia – „Oblicza geografii", j. angielski – „Matura Explorer intermediate" podręcznik + ćwiczenia, tel: 697 914 204 [4.07.]

Książki do III klasy Gimnazjum nr 2 w Ostrzeszowie: Wos – KOSS 3, fizyka – „Świat Fizyki 3", religia – „Żyjąc z innymi dla innych 3", historia - „Śladami przeszłości 3", j.polski – „Bliżej Słowa 3", tel: 697 914 204 [4.07.]

Telewizor Grundig ST 63-713/8 Dolby, 23", w pełni sprawny, cena: 400 zł, tel: 606 300 936 [4.07.]

Tablet Modecom z gwarancją, oryginalnym kartonem, torbą do przechowywania, ładowarką, kablem usb, itp., cena: 450 zł, tel: 728 392 166 [4.07.]

Pralkę automatyczną, Ardo z wkładem od góry, sprawna, uszkodzenie obudowy (rysa), cena: 400 zł, tel: 783 608 633 [4.07.]

Rowerek dziecięcy 4-6 lat, cena: 50 zł, tel: 781 669 970 [4.07.]

Zestaw mebli z ławą, ciemny brąz, cena 300 zł, tel: 781 669 970 [4.07.]

Rower stacjonarny Majestic, stan bdb, biały, cena: 100 zł, dzwonić po 16.00, tel: 725 879 096 [4.07.]

Biurko komputerowe, czarne, płyta 70x48x78 + fotel, cena: 80 zł, dzwonić po 16.00, tel: 730 078 361 [4.07.]

Rower damka, używany, stan bdb, koła 26", przerzutka w tylnej pięście, cena: 140 zł, tel: 601 937 880 [4.07.]

Kosiarka spalinowa, uszkodzona, cena: 35 zł, dzwonić po 19.00, tel: 62 730 12 42 [4.07.]

Rower męski, używany, kola 28", aluminiowy wbudowany licznik 250 zł, tel: 661 971 639 [4.07.]

Tanio dachówkę z rozbiórki, tel: 607 234 371 [4.07.]

Drewno opałowe, sosna, pocięte z dowozem, tel: 726 421 525 [4.07.]

Piec C.O., 31 KW, żeliwny, 3 mies. używany, tel: 885 340 423 [4.07.]

Dwa dywany wełniane, cena: 250 zł/szt., tel: 781 432 089 [4.07.]

Maszynę do szycia Priverek, tel: 720 054 521 [4.07.]

Szczeniaki Owczarka Kaukaskiego, dorowodowe, tel: 512 349 918 [4.07.]

Ziemia ogrodnicza, torf , drewno kominkowe, zrębki drzewne , kora, tel: 606 922 022 [27.06.]

Książki do kl/ I i II technikum i liceum, tel: 786 196 403 [27.06.]

Suknia ślubna LA SPOSA, model Igonne 2014, rozm. 36/38 + welon + bolerko, ecru, kontakt: k2s@wp.pl, tel: 663 192 259 [27.06.]

Roboty wykończeniowe, układanie płytek, paneli, malowanie, długi staż i dokładność tel: 609 636 279

Białą suknię ślubną po czyszczeniu, rozm. 36, bolerko i welon w komplecie, cena: 300 zł, tel: 609 869 383 [27.06.]

Nowa wanna"PMD PIRAMIDA" z uchwytami 160x70 cm, obudowa, tel: 692 342 189 [27.06.]

Wózek dziecięcy typu laska, tel: 692 342 189 [27.06.]

Wełna mineralna, rockwool toprock, idealna na poddasze, 15cm, 10cm, tel: 503 376 904 [27.06.]

Suknię ślubną, model Ronald Joyce 64016, biała, rozm. 38, wzr. 165, bolerko i welon gratis, po profesjonalnym czyszczeniu i renowacji, tel: 693 673 173 [27.06.]

Komplet książek do 3 klasy Gimnazjum Nr2 w Ostrzeszowie, cena: 150 zł, tel: 723 115 283 [27.06.]

ORTOPEDA
Specjalista w ortopedii i traumatologii narządu ruchu
dr n. med. Aleksander Koch
poradnia ortopedyczna w zakresie ortopedii dziecięcej i dorosłych w tym:
- badania stawów biodrowych u niemowląt i dzieci,
- leczenie wrodzonych i nabytych deformacji narządu ruchu,
- medycyna i urazy sportowe,
- choroby zwyrodnieniowe stawów
Ostrzeszów al. Wolności 1a
rejestracja: 882 042 111

Podręczniki do gimnazjum, klasa 1: Świat biologii 1+CD, WOS w gimnazjum podstawowy 1, chemia w gimnazjum+CD, cena: 10zł/szt, tel: 723 115 283 [27.06.]

Tablet Modecom, z gwarancją, oryginalną ładowarką i kartonem+torba do przechowywania, cena: 450 zł, tel: 697 468 210 [27.06.]

Podręczniki do kl. I gimnazjum, tel: 723 645 208 [27.06.]

Komplet wypoczynkowy, dębowy, kanapa 3-osobowa, 3 fotele, z polskiego sklepu, cena: 350 zł, tel: 502 345 130 [27.06.]

Albę komunijną dla dziewczynki roz.122-128 + buty roz.32 + peleryna, cały komplet, cena:

Firma Her-Ow
ATRAKCYJNE CENY!
oferuje:
- układanie kostki brukowej i granitowej
- projekty i zagospodarowanie terenu
- kompleksową obsługę zarówno klientów indywidualnych jak i firmy
- sprzedaż kostki brukowej
Rogaszyce 156
(przy drodze krajowej nr 11)
tel: 516-613-388

INDYWIDUALNA
PRAKTYKA STOMATOLOGICZNA
DENTI-KA
Lekarz stomatolog
Mateusz Kasprzak
Przyjmuje w środę, piątek i sobotę
- stomatologia estetyczna
- stomatologia zachowawcza
- stomatologia dziecięca
- chirurgia stomatologiczna
- protetyka
- endodoncja, RTG
ul. Zamkowa 32, 63-500 Ostrzeszów
REJESTRACJA TEL. 795 626 695

BATAVUS SENSA TARGET Gazelle KOGA SPARTA
ROWERY HOLENDERSKIE
www.carbike.pl
tel. kom. +48 790 810 523
car bike
tel. +48 62 781 50 56, tel. kom. +48 532 367 360
e-mail: carbike@wp.pl
Rogaszyce 156 (przy drodze krajowej nr 11)

Piotr Lichota EKOblysk TRANSPORT TEL. 530 410 273 WWW.EKOBŁYSK.PL

Salon pielęgnacji psów Kobyla Góra CEKIN www.facebook.com/saloncekin tel: 791 532 828

USŁUGI BUDOWLANE budynki od podstaw układanie płytek ocieplenia regipsy sprzedaż, wycena, montaż okien i drzwi TEL: 500 846 673

SKUP ZŁOMU I SUROWCÓW WTÓRNYCH ODBIÓR ODPADÓW ELEKTRYCZNYCH Ostrzeszów ul. Składowa 4 KOM. 508 309 777 skup@multilegis.pl

ABY ZAMIEŚCIĆ OGŁOSZENIE DROBNE W NASZYCH STRONACH OSTRZESZOWSKICH ZADZWOŃ LUB WYŚLIJ SMS POD NR: 7148 DROBNE.TREŚĆ OGŁOSZENIA LUB DODAJ OGŁOSZENIE POPRZEZ NASZĄ STRONĘ INTERNETOWĄ: WWW.NASZESTRONY.INFO.PL W ZAKŁADCE OGŁOSZENIA DROBNE DO CZWARTKU DO GODZ: 14:00.

100zł, tel: 502 345 130 [27.06.]

Drewno opałowe pocięte z dowozem, tel: 667 618 755 [27.06.]

2 rowery dziecięce, 18" i 20", używane, stan db, cena: 70 zł/szt, dzwonić po 19.00, tel: 62 730 12 42 [27.06.]

2 stelaże do łóżka, nowe, wym. 100x200, cena: 120 zł/szt., dzwonić po 19.00, tel: 601 937 880 [27.06.]

Agregat prądotwórczy, marki Zipper, 3KW, produkcja austriacka, nowy, cena: 700 zł, tel: 784 638 399 [27.06.]

Tynk elewacyjny, silikonowy, pomarańczowy, 50kg, tel: 784 638 399 [27.06.]

Sprzedam opony wielosezonowe
R-13 2 sztuki - 145/70
R-13 2 sztuki - 155/65
R-14 2 sztuki - 175/65
Prawie jak nowe
tel: 697 872 815

Pianino Calisia, tym M105, stan idealny, tel: 62 730 31 55; 601 200 465 [27.06.]

Perukę z modnym cięciem, brązowo-kasztanowa, cena: 200 zł, tel: 605 330 119 [27.06.]

Używany pochłaniacz kuchenny – 50 zł, dwukomorowy zlewozmywak ze stali nierdzewnej – 50 zł, 12 szt. nowych dywaników na stopnie, kolor brązowy – 130 zł, tel: 605 330 119 [27.06.]

Fotel bujany, cena: 120 zł, barek na kółkach, cena: 150 zł, stolik kawowy na jednej nodze, cena: 60 zł, tel: 605 330 119 [27.06.]

Rower damski, 26", cena: 180 zł, tel: 605 330 119 [27.06.]

Korki Nike roz. 44, cena: 50 zł, tel: 601 937 880 [20.06.]

Wypoczynek w bardzo dobrym stanie 3,2,1,1, tel: 697 626 464 [20.06.]

Telefon Samsung Galaxy Ace, fioletowy, stan idealny, w komplecie: pudełko, ładowarka, słuchawki, kabel USB, instrukcja obsługi, adapter karty pamięci, 2 tylne klapki: czarna- nieużywana, biała używana, cena: 280 zł, tel: 603 872 141 [20.06.]

Podkaszarkę elektryczną, Husqvarna, cena: 50 zł, tel: 695 268 476 [13.06.]

Meble z lat 60-tych, czeczotowa sypialnia, bufet i kredens, tel: 693 116 058 [13.06.]

Szafę (garderobę), 3-drzwiowa, tel: 607 414 820 [13.06.]

2 sofy i 2 fotele ze skóry, czerwone, tel: 607 414 820 [13.06.]

Recepcje, tel: 607 414 820 [13.06.]

Huśtawkę dziecięcą, plastikową, niebiesko-żółta, używana, stan bdb, cena: 25 zł, dzwonić po 16.00, tel: 730 078 361 [13.06.]

Lodówkę Snaige, wym. 135x57x61, używana, cena: 60 zł, tel: 601 937 880 [13.06.]

Tanio, nowy skuter wodny, tel: 607 645 001 [13.06.]

Sterylizator parowy do butelek Avent oraz nowy laktator Canpol, tel: 607 645 001 [13.06.]

Jagody, zamówienia pod numerem telefonu: 880 531 850 [13.06.]

Pianino Huttner, stan dobry (pamiątka po Ani Szymańskiej), tel: 669 271 375 [13.06.]

Magiel elektryczny Veritas, szer. 70 cm, tel: 691 933 872 [13.06.]

Telewizor kolorowy Grundig, 26", podłączony do kablówki, telegazeta, cena: 50 zł, tel: 691 933 872 [13.06.]

Ozdoby z opon, m.in. koszyki, łabędzie, ślimaki, koty, tel: 669 329 594 [13.06.]

Wersalkę + dwa fotele, tel: 605 288 386 [13.06.]

Rower męski ,,Sprinter", koła 29", cena: 80 zł, tel: 781 773 945 [13.06.]

ODDAM / PRZYJMĘ / KUPIĘ / POSZUKUJĘ

Kupię wszelkie waluty wycofane z obiegu, z całego świata,Polski bilon walut kantorowych, gg:28741173, waluty świata gazeta.pl,tel./sms: 791 417 347 [4.07.]

Oddam za darmo używany dywan, tel: 663 923 120 [4.07.]

Przyjmę bezpłatnie ziemię na podniesienie terenu na mojej działce (transport we własnych zakresie), tel: 697 514 605 [4.07.]

Oddam żółwia wraz z akwarium, tel: 781 669 970 [4.07.]

Oddam gruz i słupy betonowe, tel: 781 669 970 [4.07.]

Oddam w dobre ręce małe kotki, tel: 512 349 918 [4.07.]

Przyjmę dwa łóżeczka dziecięce w dobrym stanie, zadbane, tel: 663 256 070 [27.06.]

Szukam osoby jeżdżącej na trasie: Grabów/Książenice-Ostrzeszów, w godz: 9:00-17:00 w celu wspólnego dojeżdżania do pracy, tel: 697 468 210 [27.06.]

Kupię płytę zespołu Paradise z serii ,,Tradycyjne Polskie Wesele", część I i II, wydana jako dodatek do ,,Super Expresu", tel: 607 518 945 [27.06.]

Zabiorę się do pracy z Kobylej Góry do Rzetni ,,Pod Borem", pracuję w godz. 6,00 – 16,00, w dwie strony, tel: 793 777 164 [27.06.]

Poszukuję blachy z rozbiórki, tel: 601 199 964 [27.06.]

Oddam kocięta, 3 m-ce, czarno-białe, Olszyna, tel: 784 543 818 [20.06.]

Przyjmę pozostałości materiałów budowlanych do budowy domu, tel: 697 514 605 [13.06.]

Kupię domek plastikowy dla dziecka do zabawy w ogrodzie, tel: 607 645 001 [13.06.]

ZATRUDNIĘ

PRACODAWCO! OGŁOSZENIA DROBNE W DZIALE „PRACA" ZAMIESZCZAMY BEZPŁATNIE!

Przyjmę studentów fizjoterapii na letnie praktyki bądź staż, możliwość dalszego zatrudnienia. Cv proszę przesyłać na adres: neuron-fizjoterapia@o2.pl, tel: 691 761 107 [4.07.]

Kręgielnia w Ostrzeszowie szuka pracowników na stanowisko barmanki i kelnerki, tel: 667 158 258 [4.07.]

Zlecę prasowanie słomy w kostkę 3ha, Doruchów, tel: 667 743 884 [4.07.]

Zatrudnię tokarza z umiejętnością obsługi maszyny TZC, tel: 601 239 524 [4.07.]

Zatrudnię dwóch mężczyzn do pracy przy żniwach, praca na dwa dni w Doruchowie, tel: 667 743 884 [4.07.]

Punkt bukmacherski w Ostrzeszowie TOTOLOTEK poszukuje pracownika, zainteresowane osoby proszę o przyniesienie CV na ul. Poprzeczną 6, tel: 883 035 980 [4.07.]

Przyjmę do pracy kierowcę kat.C+E z doświadczeniem na HDS, tel: 602 465 742 [4.07.]

Firma zatrudni do oddziału w Kępnie mechanika pojazdów ciężarowych, tel: 729 494 616 [27.06.]

Przyjmę do pracy pomocnika dekarza (prace budowlane), tel.783 679 140 [27.06.]

Firma budowlana zatrudni osobę po technikum budowlanym, CV proszę przesyłać na: biuro@kiksc.pl, tel: 62 732 33 30 [27.06.]

Firma brukarska zatrudni pracowników, tel: 603 976 603 [27.06.]

Zatrudnię kierowcę kat. C+E, weekendy w domu, relacje Polska – Czechy – Węgry - Słowacja lub kółka Niemcy – Francja - Benelux, tel: 698 159 633; 698 159 742 [27.06.]

Przedsiębiorstwo wielobranżowe
WEGA-A SP. Z.O.O.
w Kaliszu
zatrudni kierowców
z doświadczeniem na autotransporterach.
Wymagania: prawo jazdy kat C+E, kurs na przewóz rzeczy, orzeczenie psychologiczne, zaświadczenie lekarskie, karta kierowcy, zaświadczenie o niekaralności. Wynagrodzenie 55 gr netto za każdy przejechany kilometr.
tel: 507 000 712

Opiekunki Niemcy, wakacyjne wyjazdy na 1-2-3 miesiące, wymagane doświadczenie i znajomość języka niemieckiego. Tel. 519 690 505 [27.06.]

Zatrudnimy monterów hal stalowych lub osoby do przyuczenia po szkołach zawodowych, technicznych w zawodach pokrewnych. Firma ASTA Sp. z o.o., tel: 62 730 18 02 [20.06.]

Zatrudnię kierowcę kat. C+E w transporcie krajowym, Głuszyna, tel: 62 731 28 24 [20.06.]

Opiekunki Niemcy, wakacyjne wyjazdy na 1-2-3 miesiące, wymagane doświadczenie i znajomość języka niemieckiego. Tel. 519 690 505.

Zatrudnię pracownika na stanowisko diagnosta na SKD w Zamościu, gm. Grabów, tel: 605 623 054 [20.06.]

Zatrudnię murarza oraz cieślę-dekarza, Ostrzeszów, tel: 608 207 083 [13.06.]

Przyjmę do pracy lakiernika – blacharza z okolic Kraszewic, Grabowa, tel: 535 505 643 [13.06.]

Poszukuję opiekunki do pracy w Niemczech przy starszej osobie, tel: 00 49 152 162 400 96 [13.06.]

SZUKAM PRACY

Wykwalifikowany opiekun medyczny z dwuletnim doświadczeniem, chętnie zaopiekuje się osobą starszą lub dzieckiem (może być to osoba/dziecko niepełnosprawne), tel: 724 284 408 [4.07.]

17 letnia uczennica Technikum mechanicznego poszukuje pracy na wakacje jako mechanik w okolicach Ostrzeszowa, tel: 669 290 240 [4.07.]

20 letni absolwent technikum informatycznego szuka pracy, w zawodzie lub jako kierowca kat. B , tel: 726 311 561 [27.06.]

18-latek podejmie pracę na wakacje, tel: 695 271 849 [27.06.]

Uczennica Technikum Żywienia i Gospodarstwa Domowego (3 rok) poszukuje pracy na okres wakacji, prawo jazdy kat.B, tel: 725 077 510 [27.06.]

Miła, sumienna, odpowiedzialna 16-latka podejmie się pracy na okres wakacji, np. opieka nad dzieckiem, roznoszenie ulotek, pomoc kuchenna, tel: 724 749 595 [27.06.]

21-letni chłopak szuka pracy na popołudnia na okres wakacji, tel: 695 963 302 [27.06.]

Młoda kobieta, wykształcenie zawodowe, profil handlowy, szuka pracy, na jedną lub więcej zmian na 8 godz, tel: 783 547 719 [13.06.]

Tłumacz przysięgły języka rosyjskiego szuka pracy jako tłumacz (pisemny), korektor tekstów lub korepetytor, tel: 603 483 353 [13.06.]

Mężczyzna, prawo jazdy kat. B, własne ubezpieczenie, poszukuję dodatkowej pracy lub stałej, znajomość j. Niemieckiego, bez nałogów, tel: 880 531 850 [13.06.]

Absolwentka technikum poszukuje pracy na wakacje lub dłużej, prawo jazdy kat. B, aktualna książeczka sanepidu, tel: 723 844 187 [13.06.]

SERENADA 35+

Wdowa, 58 lat, niskiego wzrostu, pozna nie pijącego, kulturalnego, uczciwego Pana, wdowca do 65 lat, katolika, niskiego bądź średniego wzrostu. Najlepiej mieszkańca wsi i do stałego związku. Proszę tylko o poważne oferty telefoniczne (nie SMS), do godz. 20.00,
tel: 691 203 170

Kawaler bez nałogów, 41 lat. uczciwy, szczery, uczynny konsultant kosmetyczny; pozna uczciwą, wierną, [niepalącą panią w wieku 30 – 48 lat, która pragnie poważnie założyć szczęśliwą rodzinę.
kontakt mailowy:
marek1970-72@o2.pl
kontakt telefoniczny:
do uzyskania w redakcji

Jesteś dojrzałą, poważną osobą, która skończyła 35 lat i doskwiera Ci samotność? Osoby samotne to bardzo liczna grupa w naszym społeczeństwie. Nie musi tak być. Ta rubryka jest Twoją szansą na odnalezienie „drugiej połowy". Pamiętaj, że zamieszczamy tylko poważne anonsy. Jak zamieścić ogłoszenie? Przyjdź do redakcji razem z dowodem osobistym.

SALAMANDER INDUSTRIE /// PRODUKTE AUTORYZOWANY PRZEDSTAWICIEL OKNA NIEMIECKA JAKOŚĆ NAJNIŻSZA CENA Ostrzeszów ul. M. Konopnickiej 1 tel: 518 984 207

Podbitka Boazeria świerkowa Deska tarasowa z modrzewia syberyjskiego Palisada drewniana Impregnacja ciśnieniowa drewna PODEX Dębicze 98a kom. 604 063 668, 606 371 839 tel. 62 732 17 50

SALON FRYZJERSKI I STYLIZACJA PAZNOKCI ms GODZINY OTWARCIA SALONU Wtorek - Piątek 9⁰⁰ - 16⁰⁰ Sobota 9⁰⁰ - 13⁰⁰ Ostrzeszów ul. Sportowa 10 (w sali Sokolnia Piast obok kortów tenisowych) tel: 661 740 757

Tynki tradycyjne cementowo-wapienne maszynowo budowa domów od podstaw, kompleksowe wykończenia wnetrz, murowanie, szpachlowanie, malowanie, ocieplanie i inne usługi budowlane USŁUGI PILARKĄ SPALINOWĄ SZYBKO, TANIO I SOLIDNIE! TEL. 663 056 464

RÓWNANIE DRÓG ORAZ TERENU POD BUDOWĘ PRZYGOTOWYWANIE GLEBY POD ZALESIENIA - "ORKA" ZALESIANIE SADZARKĄ TEL. 693 057 615

MultiHome.pl AGENCJA NIERUCHOMOŚCI

NIERUCHOMOŚCI OSTRZESZOWSKIE KĘPIŃSKIE

Szybka sprzedaż - bezpieczeństwo transakcji
Skuteczna reklama nieruchomości - dobre ceny

Ostrzeszów ul. Zamkowa 30 (naprzeciwko Urzędu Miasta)
Kępno ul. Sikorskiego 2a (naprzeciwko szpitala)

nr licencji 6250 603 09 88 88

Dom wolnostojący w samym sercu Rogaszyc. Dodatkowo dwie nowe wiaty, garaż blaszany, 2 pom. gosp. Pow. 73 m² + użytkowe poddasze ok. 60 m². Świetna inwestycja dla osób, które chcą uciec z bloków i mieć swój WŁASNY dom. Cena: **159.000 zł**. Tel: 603 09 88 88.

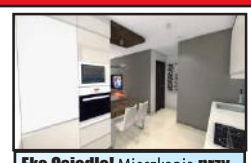

Eko Osiedle! Mieszkania **przyjazne niepełnosprawnym z WINDĄ!** Miejsca parkingowe blisko wejścia, podjazd. Drzwi 90 - 100 cm szerokości, dzięki czemu swobodnie zmieści się w nich wózek, również ten starszego typu. 42,84 m². Cena: 139.230 zł. **Tel: 603 09 88 88.**

Dom w Mechnicach, pow. 80 m² + poddasze 80 m², które można wykorzystać. Dodatkowo możesz skorzystać z zabudowań na działce, za którym jest osobny wjazd- idealne miejsce na Twoją działalność! Cena **195.000 zł.** Tel: 603 09 88 88.

Nowy dom na prestiżowej **ul. Cedrowej** w Ostrzeszowie. Bezpieczny (alarm i rolety antywłamaniowe). Kupując ten dom nie musisz się liczyć z kosztownymi remontami. Pom. gustownie zaaranżowane. Wchodzisz i mieszkasz! **NOWA Cena:** 395.000 zł. Tel: 603 09 88 88.

Atrakcyjny **dom- Krążkowy.** Bardzo dobrze sprawdzi się dla kogoś, kto chciałby zamieszkać od razu i na bieżąco dostosowywać nieruchomość do swoich potrzeb, np. całe poddasze! Atutem jest **duża działka- 3.300 m².** Cena: 220.000 zł. Kontakt: **603 09 88 88.**

Działka **1733 m² pod Ostrzeszowem** (tzw. **Kuźniki**). Dla osób ceniących sobie otoczenie zieleni z ładnym widokiem, usytuowana w malowniczej scenerii. Możliwy zakup sąsiadujących działek! Cena: 107.446 zł. Tel: **603 09 88 88.**

Dom na ul. Willowej w Wieruszowie dla kogoś kto chciałby zamieszkać daleko od hałasu i miejskiego tłoku a jednocześnie móc szybko dojechać do Centrum. Pow. 240 m²- posiada **wiele gustownych pomieszczeń!.** Cena: 890.000 zł Tel: 609 00 88 88

Mieszkanie własnościowe na I piętrze **w centrum Ostrzeszowa- 63,37 m².** Układ: 2 duże pokoje, łazienka, kuchnia. Do dyspozycji strych, piwnica, podwórko. **Po remoncie**. Duża rozsuwana szafa, meble kuchenne, sprzęt AGD w cenie. Cena: **88.000 zł.** Tel: 603 09 88 88.

Do sprzedania **działka w Cieszęcinie** o powierzchni 1.082 m². W sąsiedztwie domy mieszkalne. Na terenie posesji zabudowania gospodarcze do remontu o pow. ok. 80 m². Woda i prąd w drodze. Cena **30.000 zł**. Tel: 609 09 88 88.

Duża działka **1.20 ha** z domem - **agroturystyka, rekreacja, siedlisko...** Złożona jest z 2 działek geodezyjnych przedzielonych drogą dojazdową. Zlokalizowana w miejscowości Tonia, gm. Doruchów. Cena: 65.000 zł. Tel: 603 09 88 88.

Eko Osiedle- zespół 38 mieszkań położonych na 5 piętrach! 2- pokojowe mieszkanie na 3 piętrze w nowym bloku **z WINDĄ!** Stan deweloperski. Idealne miejsce **dla osób poruszających się na wózku inwalidzkim.** 42,65 m². Cena: 138.316 zł. Tel: 603 09 88 88.

Działki budowlane w Jutrkowie, **gmina Wieruszów.** Możliwe powierzchnie: 800 m² – 16.000 zł, 1.600 m² - 35.000 zł. Działki ogrodzone z drogą dojazdową asfaltową. Tel: **887 41 55 55**.

Duży dom 370 m² w stanie surowym w Trzcinicy, ulica Zielona. Piętrowy + poddasze, możliwość zamieszkania kilku rodzin. **Działka 1.200 m²**, piękna i spokojna okolica. Tel: **732 805 873.**

3-pokojowe mieszkanie w bloku na ul. Kwiatowej w Ostrzeszowie. Do zamieszkania od zaraz! Pokoje niewielkie ale ustawne. Dodatkowo przynależna piwnica, garaż w cenie 20.000 zł. Pod blokiem wygodny parking. Czynsz: 450 zł /m-c. Cena: **125.000 zł**. Tel: 603 09 88 88

Działki budowlane w Trzcinicy na ulicy Zielonej. 609 m² i 602 m². Możliwość zakupu jako jednego gruntu. Dojazd drogą asfaltową. Media: prąd (w pasie drogowym), woda (na działce). Cena: 35.000 (za każdą, do negocjacji). **Tel: 732 805 873.**

Na sprzedaż dom bliźniak **po gruntownym remoncie** na Wiosny Ludów w Kępnie. Działka 390 m². Układ domu pozwala na zamieszkanie dwóch rodzin. Lokalizacja blisko centrum. Powierzchnia 140 m². Cena 415.000 zł. Tel. 609 00 88 88

4 Działki bud. przy ul. Piastowskiej w Ostrzeszowie. Możliwość zakupu w pow: 633 m², 612 m², 615 m², 819 m². Media: prąd (na działce), woda oraz gaz (w drodze). 50m od ulicy Piastowej. Cena: 60 zł/m² w zależności od powierzchni. Tel: 603 09 88 88.

Eko Osiedle- zespół 38 mieszkań położonych na 5 piętrach! Jedyne mieszkanie **3- pokojowe** w całym apartamentowcu. 66,34 m² I piętro. Lokal zostanie przekazany w tzw. zaawansowanym stanie deweloperskim. Cena: 215.605 zł. Tel: 603 09 88 88.

Dom letniskowy w pięknej okolicy, na osiedlu „nad zalewem" w Ligocie. Odległość do zalewu w Kobylej Górze około 400 m w linii prostej. Pow. Użytk. **86,40 m²,** składa się z dużego salonu połączonego z jadalnią, kuchni, łazienki oraz sypialni. Cena: **139.000 zł.** Tel: 603 09 88 88

Działki budowlane w atrakcyjnej lokalizacji Wieruszowa, ulica Polna. Możliwe powierzchnie: 1.330 m², 1.093 m², 1.093 m². Ułożenie działek pozwala na scalenie ich w całość. Cena: 64 zł / m². Tel: **887 41 55 55**

Dom na medal! – super lokalizacja, świetny układ pomieszczeń, nowoczesne rozwiązania, bardzo dobra cena! **Nowy Barnów (Murator).** Dom 202 m² na działce 524 m², możliwość zakupu sąsiedniej działki 529 m² w cenie 55.000 zł. Cena domu 355.000 zł. Tel: 609 00 88 88

Dom w stanie surowym zamkniętym w Ostrzeszowie ul. Konopnicka. W zabudowie bliźniaczej, pow. całkowita 135 m². **Z miejscem na działalność.** Układ: część kuchenna, wypoczynkowa, sypialnie, pokoje, łazienki, balkon. Cena: 139.000 zł. Tel: 603 09 88 88.

Ucieknij na ryby nad własne stawy! **5,34 ha gruntów**, w tym 1,6 ha stawów, dwie wyspy, niesamowite miejsca do łowienia, 5 altanek, toaleta z oczyszczalnią ścieków, miejsce do grillowania. Nowa Wieś Książęca w gm. Bralin. Cena 390.000 zł. **Tel: 609 00 88 88.**

Stylowy, **całoroczny dom** parterowy z poddaszem- **Ligota.** Pow. Całk. **82,30 m².** Ogrzewanie kominkowe, rozprowadzone na cały dom + elektryczne. Każdy gość po chwili przebywania w nim jest zauroczony. Cena: 285.000 zł. Tel: 603 09 88 88.

NOWY wolnostojący dom na super zlokalizowanym **Os. Młodych w Opatowie**. Stan surowy zamknięty. Maksymalne wykorzystanie 160 m² pow. pozwoliło na uzyskanie wygodnego rozkładu pom. Jest stworzony dla Ciebie i Twojej rodziny! Cena 245.000 zł. Tel: 603 09 88 88.

Działka budowlana w **centrum Kobylej Góry**- ok. 500 m do rynku! Media: prąd, woda, kanalizacja, siła, gaz- wszystko w drodze. Tereny turystyczne – blisko do zalewu (plaża, kajaki). 845 m². Cena: 59.000 zł. Tel: 603 09 88 88.

Na sprzedaż duży **dom dwupoziomowy** z prosperującym barem. Budynek podpiwniczony. Nieruchomość ma wiele możliwości wykorzystania powierzchni. Powierzchnia 260 m². Cena 550.000 zł. **Tel: 603 09 88 88.**

Działka w Osinach- 819m², pod budowę domu. Działka powstała w wyniku podzielenia większego obszaru na mniejsze działki z droga dojazdową. **Wszystkie media:** prąd, woda, gaz, kanalizacja, telefon. Cena: **45.000 zł**. Tel: 609 00 88 88.

Kup działkę na nowym prestiżowym Osiedlu **"ZIELONY HAULIN".** Przeznaczenie pod zabudowę mieszkaniową oraz w części osiedla dodatkowo pod usługi nieuciążliwe. **PROMOCJA!** Cena 40 zł/m². Tel: 609 00 88 88.

Na sprzedaż działka budowlana przy głównej trasie Kępno-Kalisz w Kuźnicy Bobrowskiej. Pow. 4.914 m2 (49 ar). Warunki zabudowy: budowa bud. mieszkalnego jednorodzinnego, bud. gosp.- garażowego + zjazd z drogi woj. Cena: 69.000 zł (14 zł/m²) **Tel: 603 09 88 88.**

Działka budowlana - Myje. Szybki dojazd do Ostrzeszowa. Pow: 1930 m². Możliwość wydzielenia gruntu na dwie części oraz zakupu tylko połowy (965 m²). Cena: 45 zł/m², w zależności od wybranej powierzchni działki. **Tel: 603 09 88 88**

Dom 96 m² w Trębaczowie na działce 4300 m². Układ: kuchnia, łazienka oraz 4 pokoje + poddasze użytkowe. możliwość wyodrębnienia drugiej działki budowlanej na obszarze obecnie użytkowanym rolniczo. Cena 210.000 zł. Tel: 609 00 88 88.

Dom wolnostojący w Rychtalu na nowoczesnym osiedlu przy ul. Wierzbowej – **ATRAKCYJNA CENA!** Stan surowy zamknięty, do wykończenia. Poddasze użytkowe jako jedna wielka przestrzeń. Powierzchnia użytkowa: 151 m². Cena: **130.000 zł**. Tel: 603 09 88 88.

Do wynajęcia lokal **w centrum Wieruszowa** na ulicy Warynskiego. 120 m², funkcjonalny układ pomieszczeń. Na działalność biurowo- usługową. Dostępne media: prąd, woda, gaz, kanalizacja. Opłata czynszowa: 3.075 zł/m-c + media. **Tel: 887 41 55 55.**

Wielofunkcyjny budynek o pow. całk. ok 460 m² Kuźnica Grabowska, gm. Kraszewice. Możliwości: sklep wielobranżowy z dużym zapleczem, magazyn, hurtownia, mieszkania pod wynajem, przedszkole, NFZ, lokale socjalne. Cena: 235.000 zł. Tel: 603 09 88 88.

Działka 1493 m² pod Ostrzeszowem (tzw. **Kuźniki**). Dla osób ceniących sobie otoczenie zieleni z ładnym widokiem, usytuowana w malowniczej scenerii. Dojazd do centrum zajmuje kilka min. Możliwy zakup sąsiadujących działek! Cena: 92.566 zł. Tel: **603 09 88 88**

Dom wolnostojący 100 m² z działka 14 ar (1.463 m²). Gola gm. Bralin przy S8- **idealne miejsce na działalność** z reklamą! Z drugiej strony budynku biegnie droga nr 8. Budynek do kapitalnego remontu lub rozbiórki. Cena: 75.000 zł Tel: 603 09 88 88.

Bogato wyposażony apartament na I piętrze na Ostrzeszowskim rynku. 86 m². Układ: sypialnia, salon z kominkiem, łazienka, kuchnia oraz jadalnia. Ogrzewanie kominkowe + centralne. Po kapitalnym remoncie. Cena: 199.000 zł. **Tel: 603 09 88 88.**

Duży **grunt budowlany w Myjomicach** 1,03 ha (10.300 m²). Idealny pod inwestycję związaną z budową domów jednorodzinnych. Media: prąd, woda, kanalizacja (w trakcie budowy sieci). Cena: 33 zł / m². **Tel: 732 805 873.**

Wielofunkcyjny grunt wraz z obiektem zlokalizowany w Opatowie przy głównej ulicy. Powierzchnia całkowita 1,22 ha (12.200 m²). Grunt w całości ogrodzony płotem. Cena 270.000 zł. Tel: 609 00 88 88.

Atrakcyjny grunt zlokalizowany o powierzchni **12,11 ha** (121.100 m²) w jednym kawałku. Całość terenu ogrodzona bramą wjazdową. Lokalizacja- Świba. Media: woda, prąd. Cena 1.300.000 zł. **Tel: 609 00 88 88.**

Do wynajęcia **zadbany lokal** w prestiżowej i rozpoznawalnej lokalizacji Kępna. 35 m², podzielony na trzy części. Na działalność biurową, handlową lub usługową. Cena: 1.500 zł + media (woda, prąd, ogrzewanie gazowe). **Tel: 732 805 873.**

Dom bliźniak- Osiedle Wiosny Ludów. Idealny na działalność oraz do zamieszkania. Pow. 220 m². Duża przestrzeń, 2 pokoje, otwarta kuchnia, wnęka z wyjściem na ogród, 2 łazienki, 2 balkony. Cena nieruchomości 290.000 zł. **Tel: 603 09 88 88.**

Działka leśno- budowlana, w większej części przeznaczona pod zabudowę mieszkaniową jednorodzinną. Bierzów, gm. Kobyla Góra. Pow. **1,44 ha** (1.4373 m2) **w skład wchodzą 3 działki.** Okolica o charakterze prestiżowym. Cena: 340.000 zł. **Tel: 603 09 88 88.**

Dom wolnostojący 160 m² w Rogaszycach- 5 km do Ostrzeszowa. **Idealny na własną działalność jak i dla dwóch rodzin:** 6 pokoi, 2 kuchnie, 2 łazienki. Po kapitalnym remoncie w 2006 roku. Cena: 250.000 zł. **Tel: 603 09 88 88.**

Atrakcyjny **grunt rolno-budowlany w Komorowie**, gmina Mikstat. 1,15 ha (11.500 m²). Na gruncie znajdują się zabudowania oraz dom do kapitalnego remontu lub rozbiórki. Grunt idealny pod dopłaty lub KRUS. Cena: 59.000 zł. **Tel: 603 09 88 88.**

Na sprzedaż **część kamienicy** w Kępnie przy ulicy Szkolnej 8. Łączna powierzchnia 187 m². Działka 193 m². Nieruchomość nadaje się idealnie na prowadzenie działalności i zamieszkanie w tym samym budynku. Cena 150.000 zł do negocjacji. **Tel: 609 00 88 88.**

Działka **przemysłowa- pod inwestycje!** Super lokalizacja- Przy **Osiedlu Murator w Baranowie**, ul. Jana Pawła II. 3.958 m². Media: prąd, woda, gaz, kanalizacja. Przeznaczenie na działalność, usługi handlu i rzemiosła oraz inne usługi nieuciążliwe. Cena: 88,94 zł/m². **Tel: 609 00 88 88.**

Grunt rolny, pow. 3.010 m² w Mariance Siemieńskiej. Struktura gruntów: klasa RIVa (1.760 m²) oraz RIVb (1.250 m²). Działka prostokątna, droga asfaltowa, częściowo utwardzona. Cena 60.000 zł. **Tel: 603 09 88 88.**

Działka budowlana - Myje. Błyskawiczny dojazd do Ostrzeszowa. Pow. 965 m². Również możliwość zakupu całości (1930 m²). Dojazd drogą asfaltową, częściowo utwardzoną. Cena: 50 zł/m², w zależności od wybranej powierzchni działki. **Tel: 603 09 88 88**

Dom na nowym Osiedlu Pod Lasem w Chojęcinie. **Lokalizacja bardzo rozwojowa i nowoczesna.** Powierzchnia całkowita 220 m², na piętrze pusta przestrzeń do zaadaptowania. Cisza i spokój a do Centrum zaledwie kilka minut! Cena: 170.000 zł. Tel: 603 09 88 88.

Grunt pod budowę domu na osiedlu domów jednorodzinnych w Bralinie. Dojazd droga asfaltową i częściowo utwardzona. Pow. 820 m² do 1.608 m². Ceny działek od 40-50zł za m². Łącznie do kupienia około 5.000m² (50 ar). **Tel: 609 00 88 88.**

Do wynajęcia obiekt usługowo-magazynowo- produkcyjny przy głównej drodze krajowej nr 8 w Olszowie 374,63 m². Dodatkowo część mieszkalna. Budynek z całym wyposażeniem. Cena 7.500 zł + media. **Tel: 887 41 55 55.**

Nowoczesny i przestronny **dom 330 m²** w Mroczeniu. Posiada zadbaną piwnicę, w której znajdują się pom. urządzone na dyskotekę oraz pokoje. Po obejrzeniu od razu widać że jest wart tych pieniędzy, ale mimo to cena podlega negocjacji 780.000 zł. **Tel: 609 00 88 88.**

Działka w Czerminie 19 ar z wydanymi warunkami zabudowy dla domu jednorodzinnego. Dojazd drogą asfaltową. Rewelacyjne miejsce do rekreacji i odpoczynku. Blisko media, obok inne domy. Cena **55.000 zł.** Tel. 603 09 88 88.

Działka budowlana, Mąkoszyce, gm. Kobyla Góra. Pow. 14,25 ar. Położona w otoczeniu domów w nowoczesnej architekturze ogrodzona, z miejscem na bramę wjazdową. Cena 55.000 zł. **Tel. 609 00 88 88**

Działki budowlane z opcją wyboru dowolnej powierzchni. Rewelacyjna lokalizacja- Olszyna! Łączna powierzchnia: 4384 m². Prąd, woda, siła w drodze, kanalizacja na działce. **Tel: 603 09 88 88.**

Działka budowlano-rolna w Kuźnicy Myśliniewskiej. Pow. 2,06 ha w tym 0,3975 ha przeliczeniowego. Struktura: grunty orne RVI (8300 m²), pastwiska trwałe PsVI (12300 m²). Cena: 165.000 zł **Tel: 603 09 88 88**

Kamienica w Kępnie ul. Solidarności. Posiada: frontowy budynek główny mieszkalno-usługowy, budynek mieszkalny, budynki gospodarcze, wewnętrzny dziedziniec . Stan techniczny do remontu. Cena: 690.000 zł do negocjacji **Tel: 609 00 88 88**

Własnościowe **mieszkanie po kapitalnym remoncie** na parterze- Domanin. Przynależne 2 piwnice, własnościowa działka z bramą wjazdową oraz garaż . Układ: 3 pokoje, kuchnia, łazienka, WC, balkon. Pow. 63 m². Cena: 149.000 zł. **Tel: 603 09 88 88.**

4 działki budowlane na prowincji Ostrzeszowa- Pustkowie. Powierzchnie: 1478 m², 1482 m², 1442 m², 1408 m². Prąd, woda, siła w drodze. Droga dojazdowa (od ul. Wieluńskiej) asfaltowa, w części utwardzona. Cena: 35 zł / m². Tel: 603 09 88 88.

Odrestaurowany dom **w Ostrzeszowie na ul. Wieluńskiej.** Będąc w tylnej cz. działki można poczuć się jak na prowincji mimo centrum miasta oraz uciec od codziennego zgiełku. Świetna perspektywa dla kilkuosobowej rodziny z dziećmi. Cena: 340.000 zł. **Tel: 603 09 88 88.**

NIERUCHOMOŚCI HORYZONT

SPRZEDAŻ
WYNAJEM
KREDYTY
PORADY PRAWNE

ZADZWOŃ
tel. 534 533 535
tel. 880 681 934

NOWY ADRES
PL. BOREK 5
(OBOK KANTORU)

NOWA NIŻSZA CENA

NIERUCHOMOŚCI HORYZONT

Do sprzedania mieszkanie o powierzchni 49 m2, PARTER, 2 pokoje, kuchnia z oknem, łazienka z WC oraz przedpokój, telefon, [illegible] miejskie. Do mieszkania przynależy piwnica. Lokalizacja Ostrzeszów, Os. Zamkowe. Cena 112,900 zł, **tel. 534 533 535**

SPRZEDANE

NOWA NIŻSZA CENA

OSTRZESZÓW Na sprzedaż piękne mieszkanie o pow. 38 m2 z klimatem usytuowane w bloku posadowionym przy cichej i spokojnej uliczce. Jeden duży pokój z dwoma oknami, kuchnia z oknem, łazienka, przedpokój, możliwość przerobienia na 2 pokoje, parter. **Cena:** 99.900 zł **do negocjacji. Tel: 534 533 535**

NIERUCHOMOŚCI HORYZONT

OSTRZESZÓW Do sprzedaży działka inwestycyjna o pow. 6800 m2 położona bezpośrednio [illegible] 11 z udokumentowanym [illegible] przeznaczeniem [illegible] usługi – hotel – handel [illegible] magazyn. Media w granicy. **Cena**: 130 zł/m2 **do negocjacji** Kupujący nie płaci prowizji **Tel: 534 533 535**

SPRZEDANE

IGNACÓW, gm. Kobyla Góra Do sprzedania działka 4000 m2 z zabudowaniami gospodarczymi typu siedlisko, tereny [illegible] typu lasy, nieużytki [illegible] w Kobylej Górze [illegible] pod budowę nowego domu. **Cena:** 37,50 zł/m2 **do negocjacji. Tel: 880 681 934**

GOLA, gm. Bralin. Na sprzedaż wielofunkcyjny grunt. o pow. 3000 m2 wraz z obiektem gastronomicznym o pow. 120 m2 oraz innymi zabudowaniami typu mieszkanie 60 m2, magazyny o pow. 500 m2. Przeznaczenie terenu zabudowa mieszkaniowa jednorodzinna oraz tereny obiektów produkcyjnych. Media: prąd, siła, woda, kanalizacja, telefon, internet. **Cena:** 350.000 zł **do negocjacji. Tel: 880 681 934**

NIERUCHOMOŚCI HORYZONT

KĘPNO Do sprzedaży lokal użytkowy o pow. 60 m2 mogący pełnić funkcję lokalu biurowego, usługowego, handlowego, gastronomicznego. Zlokalizowany [illegible] kilkadziesiąt metrów od rynku. Po remoncie. Dwa systemy ogrzewania. **Cena:** 120.000 zł **do negocjacji. Tel: 534 533 535**

SPRZEDANE

OSTRZESZÓW Na sprzedaż superkomfortowa, stylowa rezydencja położona w prestiżowej dzielnicy miasta. Pow. 160 m2, działka o pow. 489 m2, w bliskiej odległości od lasu Klasztornego. Możliwości zamieszkania dwóch rodzin oraz możliwość prowadzenia działalności gospodarczej. Dom całkowicie podpiwniczony. Garaż wolno stojący jednostanowiskowy. **Cena:** 378.000 zł **do negocjacji. Tel:** 534 533 535. Kupujący nie płaci prowizji.

NOWA NIŻSZA CENA

OSTRZESZÓW Do sprzedania działka budowlana 1342 m2 w centrum Ostrzeszowa, kształt prostokątny, spokojna okolica, 5 minut do centrum, nowe i stare budownictwo w okolicy. Woda, prąd w granicy, nieopodal las i tereny na spacery. **Cena:** 59 zł/m2 **do negocjacji. Tel: 534 533 535.** Kupujący nie płaci prowizji.

KUŹNICA MYŚLNIEWSKA Do sprzedaży działka budowlana o pow. 1166 m2, prąd, siła, woda, położona blisko lasu, niedaleko zalewu w Kobylej Górze, cicha i spokojna okolica. **Cena:** 34.980 zł **Tel: 534 533 535**

OSTRZESZÓW - PUSTKOWIE Na sprzedaż dobrze usytuowane działki budowlane o pow. 1211 m2 i 1801 m2, zlokalizowane tuż przy lesie z dala od miejskiego zgiełku. Z działek rozpościera się malowniczy widok na okolicę. Media: woda, prąd podłączony("skrzynka"). **Cena:** 30 zł/m2 do negocjacji. **Tel: 534 533 535**

DĘBICZE, gm. Grabów nad Prosną Do sprzedania działka budowlana 3500 m2 wtulona w las + 0,73 ha lasu, media w granicy, dojazd z drogi asfaltowej, idealne miejsce na ucieczkę od wielkomiejskiego zgiełku. **Cena:** 9,25 zł/m2 **do negocjacji. Tel: 880 681 934**

NIERUCHOMOŚCI HORYZONT

KĘPNO Do sprzedania mieszkanie o pow. 126 m2 + poddasze pow. 100 m2 + piwnica pow. 11,9 m2, [illegible] piętro kamienicy, 4 pokoje [illegible] m), łazienka [illegible] woda, woda, gaz, prąd [illegible] zewanie miejskie, tel., TV, internet. **Cena:** 230.000 zł **do negocjacji. Tel: 880 681 934**

SPRZEDANE

KĘPNO Do sprzedania mieszkanie o pow. 60 m2, 3 pokoje po remoncie, wymienione instalacje, okna PCV, rolety zew., klimatyzacja, wanna oraz prysznic. Do mieszkania przynależy piwnica oraz garaż. **Cena:** 190.900 zł **do negocjacji. Tel: 880 681 934**

Rewelacyjna oferta sprzedaży kamienicy w sercu Ostrzeszowa, która stwarza nieograniczone możliwości inwestycyjne. Na parterze atrakcyjny lokal handlowo-usługowy. Możliwość stworzenia kompleksu usługowo – biurowo - handlowego lub mieszkaniowego. Istnieje możliwość rozbudowy obiektu. **Cena:** 1.200 000 zł **do negocjacji. Tel: 534 533 535.**

NOWA NIŻSZA CENA

Do sprzedaży atrakcyjny dom o pow. 100 m2 na ładnie zagospodarowanej działce o pow. 600 m2. Dom parterowy o wyjątkowym klimacie, z użytkowym poddaszem. Zbudowany z dobrych materiałów w prestiżowej lokalizacji w CENTRUM. **Cena:** 530.000 zł **do negocjacji. Tel: 534 533 535.** Kupujący nie płaci prowizji.

SZKLARKA MYŚLNIEWSKA, gm. Ostrzeszów Do sprzedania działki o pow. 1288 m2 i 1841 m2, wydane WZ, prąd, woda w granicy, internet radiowy, tuż przy lesie. Dojazd z drogi głównej. **Cena:** 27 zł/m2 **do negocjacji. Tel: 534 533 535.** Kupujący nie płaci prowizji.

ROGASZYCE Do sprzedaży działka z wydanymi warunkami zabudowy o pow. 6000 m2, prąd, wodociąg przy działce, teren płaski, bezzalewowy, przeznaczony pod budownictwo jednorodzinne oraz produkcje i usługi drobne, nieuciążliwe. **Cena:** 210.000 zł **Tel: 534 533 535**

NOWOŚĆ

CZAJKÓW Na sprzedaż umeblowane mieszkanie o pow. 76 m2 położone na I piętrze, po remoncie, 4 pokoje, kuchnia w zabudowie, łazienka z WC, przedpokój, balkon, rolety antywłamaniowe, do mieszkania przynależy piwnica. **Cena:** 149.900 zł **Tel: 534 533 535**

SIEKIERZYN, gm. Grabów nad Prosną Do wynajęcia hala o pow. 1600 m2 – działka 1,8 ha, nadająca się na działalność produkcyjno – handlowo – usługową lub magazyn z dużym placem manewrowym.9900 zł/ m-c **do negocjacji Tel: 534 533 535**

NOWA NIŻSZA CENA

SŁUPIA, gm. Baranów. Do sprzedania willa o charakterze rezydencjonalnym o pow. 196 m2, która oprócz funkcji mieszkalnej świetnie nadaje się na siedzibę firmy. **Cena:** 189.000 zł do negocjacji. **Tel: 880 681 934**

OSINY, gm. Kępno. Do sprzedania nowe domy w zabudowie szeregowej pow. 145 m2 na działkach do 400 m2, parter: salon, kuchnia, jadalnia, spiżarnia, WC, garaż, pom. gospodarcze, piętro: 3 pokoje, 2 garderoby, łazienka. Wszystkie media, internet, os. zam. **Cena:** 329.000 zł. **Tel: 880 681 934**

NOWA NIŻSZA CENA

OSTRZESZÓW Na sprzedaż superkomfortowa, luksusowa willa o pow. 237 m2, wykonana z wysokiej klasy materiałów budowlanych i wykończeniowych i pięknie zagospodarowany ogród, działka o pow. 620 m2. Świetna, spokojna lokalizacja. Wyjątkowa i ekskluzywna oferta. Wyposażenie w cenie. **Cena:** 615.000 zł **do negocjacji. Tel: 534 533 535.** Kupujący nie płaci prowizji.

OSTRZESZÓW Do sprzedania działka o pow. 1150 m2, blisko Centrum. Prąd, woda, gaz, kanalizacja. Zjazd z drogi asfaltowej. Uchwalony PZP, w ofercie działki do pow. 4666 m2 w tej lokalizacji od 50 zł. **Cena:** 65 zł/m2. **Tel: 534 533 535**

LIGOTA, gm. Kobyla Góra Na sprzedaż działki budowlane o pow. 804 m2 i 806 m2 i 1600 m2 w kształcie prostokąta, usytuowane na płaskim terenie. Z działek rozpościera się piękny widok na malowniczą okolicę. Zaleta jest spokojne otoczenie, bliskość lasu i zalewu w Kobylej Górze. **Cena:** 35 zł/m2 **do negocjacji. Tel: 534 533 535**

NOWOŚĆ

BISKUPICE ZABARYCZNE Na sprzedaż 3-pokojowy parterowy dom z cegły o pow. 100 m2, możliwość adaptacji poddasza, na ogrodzonej działce o pow. 1800 m2 również budynek gospodarczy wraz z garażem, spokojna okolica. **Cena:** 240.000 zł **Tel: 534 533 535**

OSTRZESZÓW Na sprzedaż 1-pokojowe mieszkanie o pow. 25 m2 położone na I piętrze w bloku, ciepłe i słoneczne, budynek ocieplony, do mieszkania przynależy piwnica. **Cena:** 84.900 zł **Tel: 534 533 535**

BARANÓW Na sprzedaż 6-pokojowy dom jednorodzinny o pow. 182 m2, wykonany z wysokiej klasy materiałów budowlanych, garaż, działka o pow. 1600 m2 ogrodzona, obsadzona zielenią. **Cena:** 650.000 zł **Tel: 880 681 934**

NOWA NIŻSZA CENA

GM. ŁĘKA OPATOWSKA Do sprzedania hala produkcyjno – magazynowa o pow. 2000 m2 nadająca się pod każdą działalność gospodarczą oraz działka 1,5 ha. Stan techniczny b. dobry. Doskonała lokalizacja w pobliżu trasy S-11. **Cena:** 3.700.000 zł **do negocjacji.** Kupujący nie płaci prowizji. **Tel: 880 681 934**

OSTRZESZÓW-KUŹNIKI Na sprzedaż dom jednorodzinny w zabudowie szeregowej o pow. użytkowej 142 m2, 3 pokoje, kuchnia, spiżarnia, łazienka z WC, przedsionek, w piwnicy garaż, kotłownia, pralnia, suszarnia oraz pom. gosp., możliwość adaptacji poddasza, działka o pow. 554 m2 ogrodzona, spokojna okolica, blisko lasu. **Cena:** 295.000 zł **Tel: 534 533 535**

nowość

OSTRZESZÓW-KUŹNIKI Do sprzedania działka budowlana o pow. 1100 m2. W sąsiedztwie nowe domy jednorodzinne, świetne tereny rekreacyjne – tuż obok lasu Klasztornego. Spokojna okolica, dobry dojazd. Media: woda, prąd, kanalizacja. **Cena:** 52 zł/m2 **do negocjacji**. **Tel: 534 533 535**

ROJÓW, gm. Ostrzeszów Do sprzedaży ładnie położony kompleks 5-ciu działek o powierzchniach: 1093 m2, 1273 m2, 1282 m2, 1291 m2, 1411 m2. W otoczeniu zabudowa jednorodzinna. Działki mają nadany adres, zjazd z drogi asfaltowej. Cicha i spokojna okolica, blisko lasu. Media w granicy. **Cena:** od 53 zł/m2 **do negocjacji. Tel: 534 533 535**

Ostrzeszów. Do sprzedania działka o pow. 522 m2 zlokalizowana na ul. Spokojnej, blisko Centrum, prąd, woda, kanalizacja, zjazd z drogi asfaltowej. **Cena:** 100 zł/m2. Kupujący nie płaci prowizji. **Tel: 534 533 535.**

nowość

GOLA Do sprzedaży działka inwestycyjna o pow. 34800 m2 z bezpośrednim zjazdem z DK8, teren płaski, prąd, siła, woda, telefon, przeznaczona na funkcję produkcyjno-inwestycyjną, produkcyjną oraz sportowo-rekreacyjną. **Cena**: 1 144 000 zł **Tel: 880 681 934**

MROCZEŃ Do sprzedaży działki budowlane o pow. 5000 m2, przy drodze asfaltowej, prąd, woda, kanalizacja, telefon, w sąsiedztwie domy jednorodzinne. Możliwość zakupu dowolnej powierzchni. **Cena:** 90.000 zł **Tel: 880 681 934**

HANULIN Do wynajęcia atrakcyjne mieszkanie na parterze o pow. 46 m2, 2 pokoje, kuchnia, łazienka z WC, umeblowane, wyremontowane, bardzo dobry standard, w mieszkaniu wszystkie media. **Cena:** 750 zł **Tel: 880 681 934**

ZAREZERWOWANE

MIKSTAT Do sprzedaży przestronny i funkcjonalny dom o pow. 160 m2 z zadbanym ogrodem. Bardzo funkcjonalny projekt z wyraźnie rozdzieloną strefą dzienną i nocną. Oprócz funkcji mieszkalnej świetnie nadaje się na działalność biurową, przychodnię, gabinet. **Cena:** 269.000 zł **do negocjacji. Tel: 534 533 535**

KOMORÓW, gm. Mikstat. Do sprzedaży dom wolno stojący o pow. 100 m2 + zab. gospodarcze + stodoła z gruntem o pow. 1,06 ha zlokalizowany w urokliwym miejscu z dala od wielkomiejskiego gwaru. W ogrodzie duża ilość drzew owocowych. Teren ogrodzony. **Cena:** 199.900 zł **do negocjacji. Tel: 534 533 535**

nowość

MIKSTAT Na sprzedaż przytulne mieszkanie o pow. 66 m2, usytuowane na II piętrze bloku, 3 pokoje, kuchnia, łazienka, WC, balkon, okna wymienione, rolety zewnętrzne. Do mieszkania przynależy piwnica. **Cena:** 139.900 zł **Tel: 534 533 535**

SIEDLIKÓW, gm. Ostrzeszów Do sprzedania działki o pow. od 900 m2 do 4000 m2 + działka GRATIS. Prąd, woda, telefon obok działki. Istnieje możliwość indywidualnego podziału pod klienta, w okolicy domy jednorodzinne. **Cena:** od 22 zł/m2 **do negocjacji** . **Tel: 880 681 934**

nowość

GŁODOWO Na sprzedaż działki rekreacyjne o pow. 3300 m2 i 4500 m2, malownicza okolica, w sąsiedztwie zabudowa jednorodzinna, lasy i pola, bezpośredni dostęp do jeziora, teren bezzalewowy. **Cena:** 329.400 zł **Tel: 880 681 934**

nowość

HANULIN Do wynajęcia umeblowane mieszkanie o pow. 28 m2, I piętro, kuchnia, pokój, łazienka z WC, wyremontowane, bardzo wysoki standard, w mieszkaniu wszystkie media. **Cena:** 620 zł **Tel: 880 681 934**

NIWISKA Do sprzedaży 5-pokojowy dom energooszczędny o pow. 216 m2, wybudowany z wysokiej jakości materiałów budowlanych, duży taras, garaż, działka o pow. 2600 m2 częściowo ogrodzona, przy drodze asfaltowej, cicha i spokojna okolica. **Cena:** 460.000 zł **Tel: 880 681 934**

WROCŁAW. Na sprzedaż dwupokojowe mieszkanie o pow. 44,74 m2 w świetnej lokalizacji na bezpiecznym i nowoczesnym osiedlu 5-kondygnacyjnych budynków. Osiedle zamknięte, monitorowane. **Cena:** 277.388 zł **Tel: 880 681 934**

NOWA NIŻSZA CENA

NIERUCHOMOŚCI HORYZONT

OSTRZESZÓW Na sprzedaż dom o pow. 160 m2 zlokalizowany na malowniczo położonej działce o pow. 919 m2. Stan surowy zamknięty, co pozwala przyszłym właścicielom na dowolne zaprojektowanie jego wnętrza. Dom podzielony na 2 strefy: dzienną na parterze oraz nocną na poddaszu. Salon z kuchnią, 6 pokoi, 2 łazienki, pom. gospodarcze. **Cena:** 209.000 zł **do negocjacji. Tel: 534 533 535**

KOBYLA GÓRA Na sprzedaż dom jednorodzinny o pow. 200 m2, stan surowy otwarty, garaż w bryle budynku, działka o pow. 1048 m2 uzbrojona w prąd, siłę, wodę i telefon, w pobliżu las i zalew w Kobylej Górze. **Cena:** 259.000 zł **Tel: 534 533 535**

OSTRZESZÓW Na sprzedaż dom wolno stojący o pow. 80 m2 zlokalizowany na działce o pow. 600 m2. Ze względu na ciekawy rozkład i duże powierzchnie pomieszczeń dom posiada olbrzymie możliwości adaptacyjne. Blisko centrum. **Cena:** 140.000 zł **do negocjacji. Tel: 534 533 535**

OLSZYNA, gm. Ostrzeszów Na sprzedaż mieszkanie o pow. 66 m2 usytuowane w 2–rodzinnym domu, zlokalizowanym w cichej i spokojnej okolicy. Z mieszkania wychodzi się do ogrodu, który stanowi część wspólną nieruchomości. Pod mieszkaniem piwnica. Dodatkowo budynek gospodarczy. **Cena:** 65.000 zł **do negocjacji. Tel: 534 533 535**

Dane o ofercie pochodzą od oferującego i mogą odbiegać od stanu faktycznego. Biuro nie odpowiada za niezgodność danych z rzeczywistością. Oferta może by w danej chwili nieaktualna. Prosimy o telefon. Oferty na naszych stronach internetowych nie stanowią ofert w rozumieniu kodeksu cywilnego.

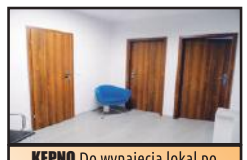

KĘPNO Do wynajęcia lokal po generalnym remoncie o pow. 20 m2, idealny na działalność biurowo-handlowo-usługową, witryna sklepowa od ulicy, miejsca parkingowe, blisko Rynku. **Cena:** 600 zł/m-c. **Tel: 880 681 934**

WROCŁAW Do wynajęcia przestronne mieszkanie o pow. 52 m2 zlokalizowane na III piętrze w bloku, salon z aneksem kuchennym, sypialnia, łazienka i korytarz, balkon. Miejsce postojowe w cenie najmu. **Cena:** 1.550 zł **Tel: 880 681 934**

WROCŁAW Na sprzedaż nowy budynek trzykondygnacyjny o pow. 1020 m2, duże możliwości zagospodarowania obiektu, działka o pow. 2030 m2 wraz z miejscami parkingowymi. **Cena:** 2.900.000 zł **Tel: 880 681 934**

OSTRZESZÓW Do sprzedaży komfortowy dom w zabudowie szeregowej o pow. 150 m2 posadowiony na działce o pow. 540 m2. Bardzo [illegible]nie urządzony, zlokalizowany na spokojnym osiedlu. Z salonu wyjście na taras i ogród.**Cena**: 359.900 zł **do negocjacji. Tel: 534 533 535**

SPRZEDANE

DĘBICZE, gm. Grabów nad Prosną Do sprzedania dom w zabudowie siedliskowej o pow. 187 m2 + zab. gospodarcze na działce 1400 m2, dwukondygnacyjny, 5 pokoi, dojazd z drogi asfaltowej, za domem las, spokojna okolica. **Cena:** 290.000 zł. Kupujący nie płaci prowizji **Tel: 880 681 934.**

OSTRZESZÓW Do sprzedaży dom o pow. 100 m2 zlokalizowany na atrakcyjnej inwestycyjnie działce w samym CENTRUM z dużym potencjałem, np. budowa 3 domów szeregowych o pow. 100 m2 systemem developerskim pod program MDM. **Cena:** 189.900 zł **do negocjacji. Tel: 534 533 535**

nowość

BIERZÓW Na sprzedaż działki budowlane o pow. 1291 m2 i 1877 m2, teren płaski, częściowo ogrodzony, prąd, siła, wodociąg, wokół działki las, w pobliżu nowa zabudowa jednorodzinna i zalew w Kobylej Górze, cicha i spokojna okolica. **Cena:** 45.180 zł **Tel: 534 533 535**

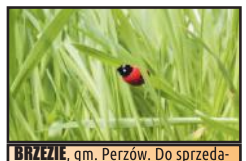

BRZEZIE, gm. Perzów. Do sprzedania grunt zlokalizowany przy zjeździe z trasy S8 Słupia – Perzów o pow. 15000 m2 nadający się pod każdą działalność gospodarczą. Media w granicy – prąd, woda, telefon. Dobre położenie pomiędzy Wrocławiem a Warszawą. **Cena:** 199.000 zł **do negocjacji. Tel: 880 681 934**

nowość

CZERMIN Do sprzedaży dom o pow. 50 m2 wraz z budynkiem gospodarczym, 2 pokoje, kuchnia, sień, okna wymienione, działka o pow. 2517 m2, cicha i spokojna okolica, w pobliżu zalew i las. **Cena:** 89.990 zł **Tel: 880 681 934**

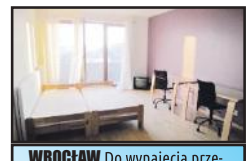

WROCŁAW Do wynajęcia przestronne mieszkanie o pow. 75 m2 zlokalizowane na III piętrze w bloku, 3 duże pokoje, kuchnia z zabudową, korytarz, łazienka z WC oraz osobne WC, idealne dla studentów. Osiedle chronione, miejsce postojowe w cenie najmu. **Cena:** 2.100 zł **Tel: 880 681 934**

Sprzedam dom na wsi, 10 km od Ostrzeszowa, pow. 100m2. Duży ogród, 2200m2, po renowacji, salon z kominkiem + aneks kuchenny, cena: 220 tys. zł, tel: 603 312 905

ostrzeszów

EKOLOGICZNE SUKCESY U MISIA USZATKA

Przedszkole nr 6 im. Misia Uszatka w Ostrzeszowie od roku 2007/08 bierze corocznie udział w konkursie ekologicznym o zdobycie pucharu „Lidera Lokalnej Ekologii" organizowanym przez UMiG w Ostrzeszowie.

Zabawa w ekologię od kilku lat połączona jest u Misia Uszatka z udziałem w programie „Kubusiowi Przyjaciele Natury", pod honorowym patronatem Ministerstwa Środowiska i, dzięki realizacji dodatkowych działań ekologicznych, corocznie otrzymujemy Certyfikat i tytuł „ Kubusiowi Przyjaciele

Udział przedszkolaków w konkursie ma przede wszystkim charakter zabawy w ekologię, a od 2008/09 r. ma charakter edukacyjny i aspekt rywalizacji. Podejmowaliśmy wiele działań wychowawczo-dydaktycznych wzma-cniających efektywność edukacji ekologicznej w naszym przedszkolu. Zadania w poszczególnych blokach realizowaliśmy z dziećmi w ścisłej współpracy z rodzicami i personelem placówki. Dzięki tym działaniom ukształtowaliśmy nawyki i zachowania sprzyjające realizacji zadań racjonalnego gospodarowania odpadami, a także w 2010 r. zdobyliśmy I miejsce oraz puchar burmistrza i tytuł „Lidera Lokalnej Ekologii" oraz nagrodę główną. Dodam, że w 2011 r. w tym konkursie zdobyliśmy II miejsce, 2012 r. III miejsce, 2013 r. II miejsce oraz w 2014 r. II miejsce. To dla nas znaczące osiągnięcia i ogromna satysfakcja z efektów naszej pracy i współpracy z rodzicami.

Natury". Bierzemy też aktywny udział w akcji ekologicznej „Stań po Zielonej Stronie Mocy", zbierając w przedszkolu różne odpady i wymieniamy je za nagrody, oraz w akcji ekologicznej „Drzewko za surowiec", otrzymując w zamian drzewka. Cieszymy się także, że od wielu lat corocznie zapraszani jesteśmy do udziału w konkursie ekologicznym pn. „Ziemia to nasz dom", organizowanym przez Szkołę Podstawową w Rojowie. Konkurs ten ma charakter zabawy i wszyscy uczestnicy zasługują tu na miano zwycięzcy. Za wiedzę, umiejętności i nawyki ekologiczne oraz wytrwałość i wysiłek włożony w wykonanie zadań, dzieci docenione są nagrodami i dyplomami.

Organizatorom w/w konkursów i koordynatorom działań ekologicznych oraz dzieciom, rodzicom i wszystkim pracownikom serdecznie dziękujemy.

NAUCZYCIELKI

ROZWIĄŻ I POKOLORUJ NASZE STRONY

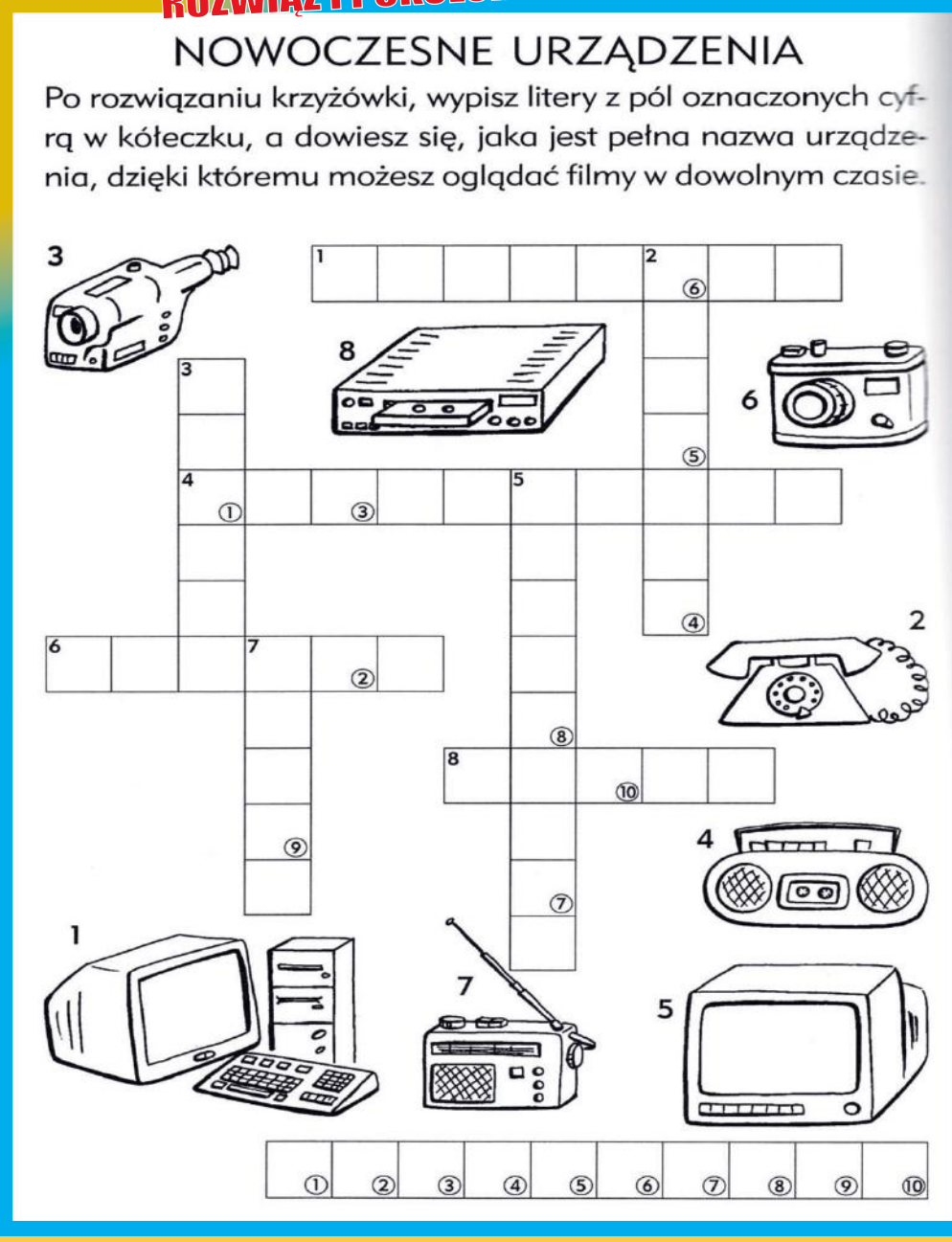

Deser lodowy wygrała Martyna Kosidło z Torzeńca

Twoje dziecko rozwiązało krzyżówkę?

Wyślij SMS w treści wpisując rozwiązanie oraz imię swojego dziecka poprzedzone prefiksem „lody", pod nr 7148 (koszt 1 zł + VAT)

Przykładowy SMS: lody.rozwiązanie.Małgosia

Z wszystkich nadesłanych SMS-ów co tydzień wyłonimy dziecko, które otrzyma:

Deser lodowy dla dzieci

Fundatorem nagród jest lodziarnia „PICCOLO" mieszcząca się przy ul. Sikorskiego w Ostrzeszowie.

Na Państwa SMS-y czekamy zawsze do poniedziałku (godz. 12.00).

Absolwenci Przedszkola Publicznego w Rogaszycach

BARAN

Miłość: Na warto tracić cennego czasu na kogoś, kto i tak nie zwraca na ciebie uwagi i bawi się twoimi uczuciami. Lepiej rozejrzyj się za kimś bardziej odpowiednim dla ciebie.

Zdrowie: Jeśli planujesz powiększenie rodziny, to prędzej skontroluj układ hormonalny i prace twojej trzustki, bo może się okazać, że masz z tym problem.

Pieniądze: Lepiej planuj swoje wydatki, bo mimo sporych zarobków ostatnio poniosła cię fantazja, która może kosztować twoją rodzinę niezapłaconymi rachunkami.

BYK

Miłość: Waszym jednym problemem jest wtrącanie się w wasz związek osób trzecich, które powodują niepotrzebne problemy i zgrzyty między wami.

Zdrowie: Pamiętaj, że praca pracą, ale twoje oczy potrzebują odpoczynku. Brakuje ci witamin, przez co twój układ kostny narażony jest na złamania i zwichnięcia.

Pieniądze: Twoja sumienność i pracowitość nareszcie zostanie wynagrodzona, oczekuj premii na swoim koncie, a później ciesz się wspólnym weekendem z rodziną i przyjaciółmi.

BLIŹNIĘTA

Miłość: Tydzień będzie sprzyjał poznawaniu nowych, ciekawych osób, dlatego jeśli jesteś singlem, to wyjdź z domu i do roboty. Również w związkach zrobi się gorąco przez romanse.

Zdrowie: Dużo pracujesz, co sprawia, że źle się odżywiasz, twój żołądek jest rozstrojony, a organizm nie otrzymuje odpowiednich składników. Zadbaj o siebie bardziej.

Pieniądze: Komu jak komu,a le tobie nikt nie może zarzucić, że źle dbasz o swoje finanse, a tym bardziej, że nimi źle gospodarujesz. Oby tak dalej.

RAK

Miłość: Po rozstaniu i burzliwym związku nareszcie masz czas na to, aby pookładać sobie wszystko i zdać sobie sprawę z tego, że w gruncie rzeczy potrafisz być niezależny od innych.

Zdrowie: Jeśli planujesz powiększenie rodziny, to teraz jest odpowiedni na to czas. Zadbaj o siebie, wzmocnij swój organizm i skontroluj układ kostny, szczególnie kolana i kręgosłup.

Pieniądze: Czas odzyskać straconą gotówkę. Jeśli się nie upomnisz, to zapomnij, że twój dłużnik sam przyjdzie i odda z dobrej woli dawno już pożyczone pieniądze.

LEW

Miłość: Nie szukaj dziury w całym, twój partner naprawdę nie zasługuje na takie podejrzenia i sceny zazdrości. Tym zachowaniem doprowadzisz do napiętej atmosfery między wami.

Zdrowie: Zadbaj bardziej o siebie, skontroluj pracę serca i układ krążenia, bo te omdlenia i zasłabnięcia muszą być z czymś powiązane. Czas na badania kontrolne.

Pieniądze: Jeśli czekasz na decyzję z urzędu, to niestety wszystko się przedłuży, a co najgorsze, nie będzie do końca po twojej myśli. Nie planuj dużych zakupów, bo zabraknie ci środków.

PANNA

Miłość: W związkach spokój i harmonia, to odpowiedni czas na wspólny wyjazd i odpoczynek tylko we dwoje. Single są zbyt skupione na pracy, aby szukać odpowiedniego partnera.

Zdrowie: Zrób badania morfologiczne i zadbaj o swoją dietę, jeśli planujesz zmiany w swoim życiu. Do niektórych sytuacji trzeba organizm przygotować.

Pieniądze: Wszelkie umowy przed podpisanie sprawdź i skonsultuj z kimś bardziej kompetentnym w tych sprawach. Nie zakładaj w tym tygodniu lokat, bo będą niekorzystne.

WAGA

Miłość: Single powinny korzystać z sytuacji jaka jest. Otworzyć się na miłość, a nie czekać na księcia z bajki na białym rumaku, bo tacy już nie istnieją.

Zdrowie: Niestety, czas alergii i ciebie dopadnie, a więc zawczasu się odpowiednio zabezpiecz. Powinieneś też bardziej zadbać o swój układ nerwowy i trzymać nerwy na wodzy.

Pieniądze: Droga Wago, pieniądze się ciebie trzymają i tak trzymaj, ale też nie daj się wykorzystywać przez tych, którzy nic nie osiągnęli i chcą żerować na czyjeś ciężkiej pracy.

SKORPION

Miłość: Dobry czas dla singli. Może nie spotkasz księcia z bajki, ale za to masz szanse na poznanie nowych ciekawych osób, a znajomość z jedną z nich ma szansę przerodzić się w coś więcej.

Zdrowie: Więcej ruchu jeszcze nikomu nie zaszkodziło, a tobie z pewnością pomoże się rozruszać, bo zaniedbałeś, Drogi Skorpionie, ostatnio swoją kondycję fizyczną.

Pieniądze: Rozrzutność nie popłaca, a więc zaciśnij pasa i bardziej kontroluj swoje wydatki. Oszczędzanie z pewnością nie jest twoją dobrą stroną.

STRZELEC

Miłość: Bieganie za kimś, kto nie zwraca na ciebie uwagi, jest kompletną stratą czasu i w tym wszystkim możesz przegapić starania naprawdę wartościowej osoby.

Zdrowie: Powinieneś Strzelcu bardziej zwrócić uwagę na swoje zdrowie, zadbać o prawidłowe odżywianie, a przede wszystkim ograniczyć wszelkie używki.

Pieniądze: Niestety, dopadł cię ciężki okres, jeśli chodzi o finanse. Sytuacja stała się dość napięta, a więc i wyjazd wakacyjny musisz odłożyć na późniejszy termin.

KOZIOROŻEC

Miłość: Z pewnością nie jest to dobry czas dla Koziorożców w związkach. Żyjecie razem, ale tak naprawdę osobno. Powinniście od siebie odetchnąć i pomyśleć nad przyszłością waszego związku.

Zdrowie: Wygrzewaj się na słońcu, czerp z świeżego powietrza, ile się da i nie przejmuj się bagatelnymi sprawami, które nie mają większego znaczenia dla twojego samopoczucia.

Pieniądze: Rozważnie gospodaruj waszym budżetem, nie wydawaj pieniędzy na niepotrzebne wydatki, bo tak naprawdę te poważne dopiero się szykują.

WODNIK

Miłość: Drogi Wodniku, nie szukaj miłości na siłę, bo możesz się sparzyć. Taka przyjdzie w najmniej spodziewanym momencie. W związkach zapanuje nerwowa atmosfera.

Zdrowie: Zadbaj bardziej o oczy, bo zbyt dużo pracujesz przed komputerem i ślęczysz nad papierami. Praca pracą, ale bez dobrego wzroku będzie jeszcze ciężej.

Pieniądze: Ciągle tylko inwestujesz w dom i rodzinę, najwyższy czas pomyśleć o sobie. Zarobione ciężko pieniądze masz prawo wydać, jak tylko ci się podoba.

RYBY

Miłość: Jeśli chcesz przerwać to, co od dawna jest już fikcją, to w tym tygodniu nadarzy się ku temu okazja. Single muszą się rozejrzeć dokładniej, bo w ich otoczeniu ktoś czeka na znak.

Zdrowie: Jeśli czekasz na zabieg, to nie przejmuj się, bo wszystko pójdzie po twojej myśli. Zwróć większą uwagę na sprawy związane z twoimi hormonami.

Pieniądze: Ciężka praca zostanie nareszcie wynagrodzona, a twój szef nareszcie dostrzeże, ile pracy i poświęcenia wkładasz w wykonywane obowiązki.

Rozwiązanie krzyżówki z nr 26: Gniew jest zaczynem niedorzeczności.

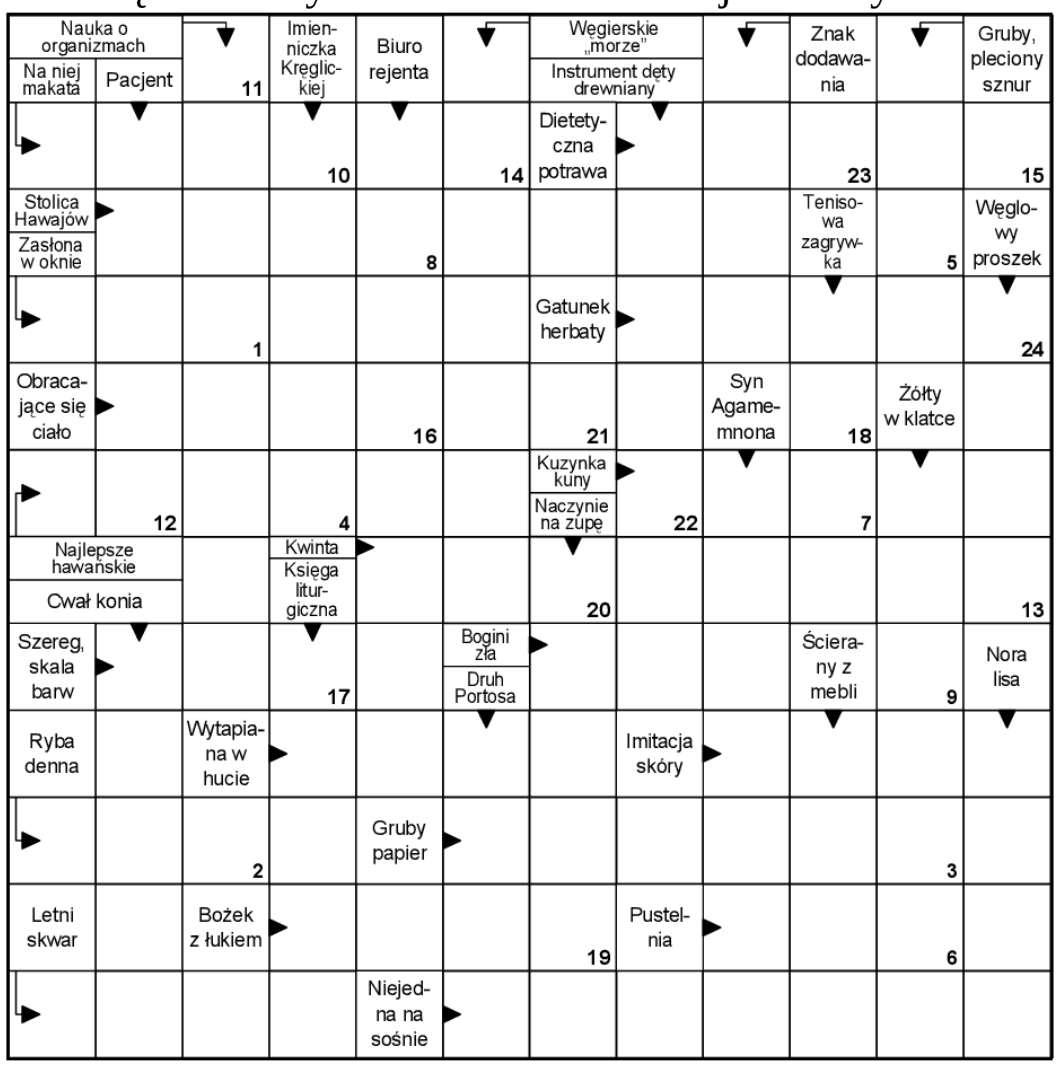

Rozwiązanie - myśl „nieuczesana” Stanisława Jerzego Leca.

1	2	3	4	5	6	7	8	9	10	11	12	13	14	15	16	17	18	19	20	21	22	23	24

TALON NA PALIWO WYGRAŁ ZYGMUNT DZIEKAN Z ROGASZYC GRATULUJEMY!

Jeżeli chcesz wygrać

TALON NA PALIWO O WARTOŚCI 50 ZŁ
- rozwiąż krzyżówkę uzupełnij kupon i przynieś do redakcji
- lub wyślij sms z rozwiązaniem w treści wpisując:
paliwo.rozwiązanie
na nr 7148
(1 zł + VAT)
przykładowy sms:
paliwo.wiosna
(wiosna to przykładowe rozwiązanie krzyżówki)
Co tydzień wśród wszystkich którzy przyniosą kupony lub wyślą sms wyłonimy zwycięzcę, który otrzyma talon na dowolne paliwo o wartości 50 zł do wykorzystania na stacji HUZAR.

Fundatorem nagrody jest :

ROZWIĄZANIE KRZYŻÓWKI NR 27

HASŁO:.....

.....

IMIĘ I NAZWISKO.....

.....

ADRES.....

TEL.....

ostrzeszów

II Otwarte Mistrzostwa Ostrzeszowa w Szachach Szybkich

29 czerwca na dziedzińcu baszty odbyły się II Otwarte Mistrzostwa Ostrzeszowa w Szachach Szybkich. Arbitrem turnieju był Maciej Sroczyński, organizatorem Maciej Janiszewski.

Grupa OPEN

1. Jerzy Kot (Lębork)
2. Maciej Adamczewski (KTS Kalisz)
3. Jędrzej Adamczewski (KTS Kalisz)

* Zofia Frej (MUKS Śródmieście Wrocław) – najlepsza kobieta w turnieju

Grupa do lat 12

1. Szymon Skurniak (KTS Kalisz)
2. Michał Grzegorski (KTS Kalisz)
3. Nikodem Pabiszczak (OTSz Ostrów Wlkp.)

* Hanna Frej (MUKS Śródmieście Wrocław) – najlepsza zawodniczka do lat 12

Grupa od lat 12

1. Jarczewski Krzysztof (KTS Kalisz)
2. Matela Krzysztof (UKS Skoczek Milicz)
3. Nawrot Mikołaj (OKSiR Wisznia Mała)

* Zuzanna Jędrzejewska (KTS Kalisz) – najlepsza zawodniczka do lat 9

Zwycięzcom gratulujemy!

(red)

zdj. Wiesław Kaczmarek

mąkoszyce

Aleksandra Noculak laureatką X Ogólnopolskiego Konkursu Poetyckiego im. Stanisława Czernika

21 czerwca 2014 roku odbyło się uroczyste podsumowanie X Ogólnopolskiego Konkursu Poetyckiego im. Stanisława Czernika, którego organizatorem była Biblioteka Publiczna Miasta i Gminy Ostrzeszów. Z 314 zestawów prac nagrodzone zostały między innymi wiersze uczennicy Szkoły Podstawowej w Parzynowie – Aleksandry Noculak, która w konkursie zdobyła II nagrodę (w kategorii I – do lat 12). Poniżej prezentujemy jeden z utworów, który po konkursie został umieszczony w tomiku „Urwisko uczuć" poświęconym laureatom.

Oli gratulujemy i życzymy dalszych sukcesów w rozwijaniu literackiego talentu!

„Marzenia"

Marzenia może mieć każdy
I ten cichutki i ten odważny,
i chłopiec z podwórka,
i dziewczyna, która ma psa Burka,
i ten pan w urzędzie.
Marzenia są wszędzie…
Jeżeli będziesz miał serce ciepłe,
materiałem wytkanym dobrocią owinięte,
i nie będziesz miał na miejscu serca
ciężkiego kamienia …
spełnią się wszystkie twoje marzenia.

Aleksandra Noculak

Źródło: www.kobyla-gora.pl

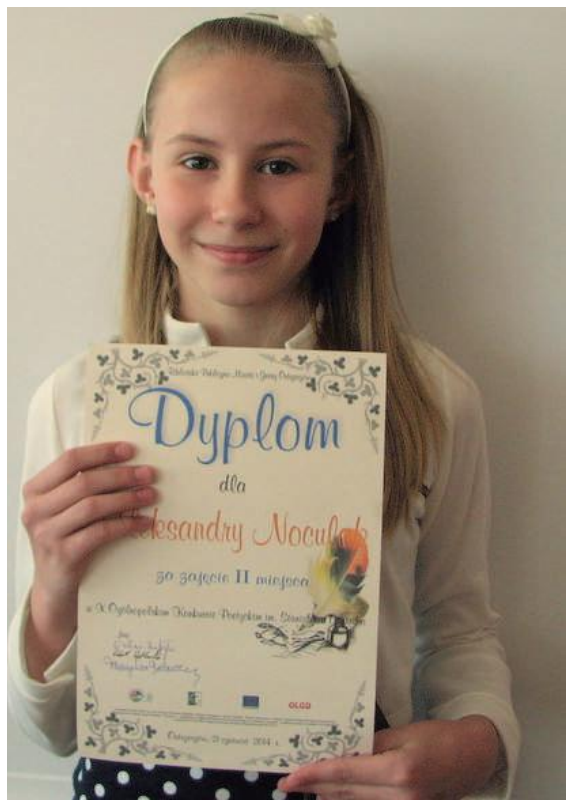

kobyla góra

VI Międzyklubowy Piknik Żeglarski

28 czerwca 2014 roku nad zalewem „Blewązka" w Kobylej Górze miał miejsce VI Międzyklubowy Piknik Żeglarski, w ramach którego odbyły się regaty żeglarskie imienia płk. pilota Jana Malińskiego. Po przywitaniu uczestników imprezy nastąpiło omówienie zasad zawodów oraz przedstawienie tras poszczególnych wyścigów. Zawody zostały przeprowadzone w różnych klasach – na wody wypłynęli zarówno najmłodsi, jak i ci znacznie bardziej doświadczeni. Po zakończeniu żeglarskich zmagań na wszystkich czekały smakołyki z ogniska.

Odbywające się regaty były nie tylko próbą sił dla biorących w nich udział żeglarzy, ale również wspaniałą atrakcją dla wszystkich przebywających tego dnia nad zalewem.

Źródło: www.kobyla-gora.pl

NASZE STRONY ostrzeszowskie

Wydawca:
Beata Daszczyk,
ul. gen. Sikorskiego 30,
63-500 Ostrzeszów

ADRES REDAKCJI: ul. Sikorskiego 30 w Ostrzeszowie; tel: 533 600 655
CZYNNA: Od pon. do pt.: 8.00 – 15.00, z wyjątkiem wtorku
DRUK: Polskapresse SP z.o.o., Drukarnia Wrocław ul. Kolejowa 7, 55-075 Bielany Wrocławskie
REDAKTOR NACZELNA: Beata Daszczyk
REDAKCJA W SKŁADZIE: Ewa Pilarczyk (redaktor prowadząca), Magdalena Lipińska (dziennikarka), Łukasz Kapała (redaktor graficzny), Jan Jangas (dziennikarz), Sylwia Krawczyk (specjalista ds. kontaktów z kontrahentami)

BIURO REKLAM: reklama@naszestrony.info.pl
BIURO OGŁOSZEŃ: 533 600 655, ogloszenia@naszestrony.info.pl
STRONA INTERNETOWA: www.naszestrony.info.pl
PROFIL NA FACEBOOKU: www.facebook.com/NaszeStronyOstrzeszowskie
DZIENNIKARZE OBYWATELSCY: Lech Graf, Wiesław Kaczmarek, adwokat Paweł Wala

Redakcja zastrzega sobie prawo decyzji o druku nadesłanych materiałów, dokonywania skrótów i adiustacji tekstów oraz listów nadesłanych do Redakcji. Za treść zamieszczanych reklam, ogłoszeń i listów Redakcja nie ponosi odpowiedzialności. Materiałów nie zamówionych nie zwracamy. Wzory i projekty reklam pozostają własnością Redakcji.

Lato – więcej możliwości na sport!

Latem łatwiej o ruch, a to za sprawą możliwości jego uprawiania na dworze. Bieganie, pływanie, rolki, rower – to tylko niektóre z propozycji. Możliwości jest mnóstwo! Jakie sporty najlepiej uprawiać latem i dlaczego? Jakie wynikają z nich korzyści?

Przede wszystkim należy podkreślić, że nie ma najlepszego sportu na letni wypoczynek. Wszystko zależy od nastroju i indywidualnych preferencji. Poniżej przedstawiamy tylko wybrane propozycje.

Pływanie

Idealny sport dla większości osób. Także dla tych z problemami z kręgosłupem oraz kobiet w ciąży. Pomaga zachować zgrabną sylwetkę. Idealnie rozwija wszystkie mięśnie, nie obciąża stawów.

Ciekawą formą pływania jest także coraz modniejszy aqua aerobik. Pomaga schudnąć, a jednocześnie wysiłek wydaje nam się mniejszy dzięki wyporności wody.

Nurkowanie

Sport kosztowny, ale widoki niezapomniane, zwłaszcza, jeśli nurkujemy w wodach ciepłych krajów. Do tego pomaga spalać kalorie i wysmukla sylwetkę. Przeciwwskazania zdrowotne, które mogą dyskwalifikować to m.in. poważne wady serca, płuc, astma, epilepsja. Do nurkowania należy się przygotować: fizycznie, psychicznie i mentalnie. Wcześniej najlepiej zapisać się na podstawowy kurs nurkowania. Kursy takie odbywają się w każdym z większych miast Polski.

Kajaki, rowery wodne

Spędzanie czasu wolnego nad wodą nie musi ograniczać się do leżenia na plaży czy też spacerów. Dobrym pomysłem są kajaki i rower wodny. Te pierwsze rozwijają mięśnie ramion i barków, drugi – mięśnie nóg. Sprzęt można wypożyczyć praktycznie nad każdym jeziorem, dodatkowo można przy tym uzyskać ładną opaleniznę.

Jazda konna

Dostępność jazdy konnej na poziomie rekreacyjnym jest dziś z pewnością dużo większa niż kilka czy kilkanaście lat temu. Jazda taka pomaga zachować odpowiednią postawę ciała (proste plecy), ćwiczy wiele partii mięśni, w tym łydek, ud, brzucha, pleców. Jest jednak kosztowna.

Bieganie

Jest tanie i szeroko dostępne. Należy pamiętać, by biegać po stosunkowo miękkiej nawierzchni – ubitych ścieżkach, trawie, ostatecznie asfalcie. Trzeba zapatrzeć się w odpowiednie obuwie. Wszystko to, by nie nadwyrężać stawów. Można się przy tym ładnie opalić, a podczas biegania pracuje cała gama mięśni: nóg, rąk, brzucha, pleców.

Rolki

Szukając szybkiego sposobu na pozbycie się nadmiaru tłuszczyku, mogą natknąć się na bardzo fajną, aczkolwiek dosyć specyficzną możliwość walki z nadmiarem kilogramów tu i ówdzie. Mowa o rolkach. Pięknie rzeźbią przede wszystkim pośladki i uda. Ta oferta przede wszystkim jest dla osób, które chcą wymodelować akurat te części ciała. Dzięki szybkiej jeździe na rolkach możemy spalić dużo kalorii. Osoby starsze lub osoby ze zmniejszoną gęstością kości powinny unikać tego typu aktywności ruchowej.

Rower

Dzięki jeździe na rowerze ćwiczymy mięśnie łydek, ud, a nawet pośladków. Ćwiczą też mięśnie pleców. Ważne jest ustawienie odpowiedniej wysokości siodełka i kierownicy. Przy rowerze górskim istotne jest, aby sylwetka nie była aż tak sztywno wyprostowana, gdyż wtedy nadwyręża się kręgosłup.

Gry zespołowe (siatkówka, koszykówka, badminton i inne)

Nie dość, że przebywamy na świeżym powietrzu, opalamy się, to dodatkowo spędzamy miło czas z innymi. Kształtujemy naszą towarzyskość, poczucie koleżeństwa. W grze bierze udział wiele grup mięśni. Ćwiczymy ponadto naszą koordynację ruchową, poczucie rytmu.

Warto pamiętać, że każdy przejaw sportu, niezależnie od pory roku, korzystnie wpływa na nasze zdrowie – nie tylko fizycznie, ale i psychicznie. Podczas wysiłku wytwarzają się hormony szczęścia, stajemy się, mimo wysiłku, szczęśliwsi, radośniejsi i mniej zestresowani. Zatem do dzieła!

(aa)

XVIII Plener Malarski
im. Antoniego Serbeńskiego
Ostrzeszów 2014

Organizator

OCK 01. VIII do 14. VIII. br.

Ostrzeszowskie Centrum Kultury

Regulamin i karta zgłoszenia na stronie internetowej
www. ock.ostrzeszow.pl

Zapraszamy do udziału profesjonalnych twórców, plastyków, dzieci, młodzież i dorosłych

Europejski Fundusz Rolny na rzecz Rozwoju Obszarów Wiejskich. Europa inwestująca w obszary wiejskie.
Projekt pt. „**Ogólnopolski Plener Malarski im. Antoniego Serbeńskiego**"
realizowany przez
Ostrzeszowskie Centrum Kultury
w ramach Lokalnej Strategii Rozwoju Stowarzyszenia
„Ostrzeszowska Lokalna Grupa Działania" współfinansowany ze środków Unii Europejskiej w ramach Osi 4 LEADER
Programu Rozwoju Obszarów Wiejskich na lata 2007-2013.

LEADER OLGD

UWAGA! ZMIANA GODZIN OTWARCIA ORLIKA

Od dnia 30 czerwca 2014 r. następuje zmiana otwarcia ORLIKA. Będzie on czynny w następujących godzinach:

od 07.07 - 11.07.2014 r. - w godz. 9.00 - 13.00, popołudniu bez zmian

14.07.2014 r. w godz. 9.00 - 13.00 i popołudniu bez zmian

od 15.07.2014 r. - 20.07.2014 r. - ORLIK będzie czynny tylko w godz. 17.00 – 20.00, oprócz soboty i niedzieli (15.00-18.00)

od 21.07.2014 r. - 27.07.2014 r. ORLIK będzie nieczynny

od 28.07.2014 r. ORLIK czynny wg starego harmonogramu.

źródło: www.gim1.com.pl

LATO Z OSiRem

Oferta zawodów sportowo - rekreacyjnych na kąpielisku w miesiącach lipiec - sierpień:
12.07. (sobota godz. 10:00) - Turniej piłki nożnej plażowej
20.07. (niedziela godz. 11:00) - FESTYN RODZINNY (sport, rekreacja i muzyka)
26.07. (sobota godz. 10:00) - Zawody pływackie
09.08. (sobota godz. 10:00) - Turniej piłki siatkowej plażowej
23.08. (sobota godz. 10:00) - Pożegnanie lata OLIMPIADA
Oferta dla osób w każdym wieku.
Zapisy do godz 16:00 dnia poprzedzającego, osobiście lub telefonicznie pod numerem – 728 454 709 lub e-mail: osirostrzeszow@wp.pl.
Czekają atrakcyjne nagrody.

ZAPRASZAMY WSZYSTKICH MIŁOŚNIKÓW SPORTU I DOBREJ ZABAWY

Moje wakacyjne plany

Izabela Kałużna (na zdj. z synem Danielem), wychowuje dzieci

Wspólnie z rodziną wybieram się w sierpniu nad jezioro do Skorzęcina. Będziemy tam po raz pierwszy. Słyszałam, że są tam piękne widoki i spokój, ale też i wiele atrakcji. Planujemy spędzić tam około tygodnia. Wczasy trochę krótkie, ale takie czasy. Początkowo myśleliśmy o Mazurach, ale ze względu na daleką trasę i naszą najmłodszą pociechę zrezygnowaliśmy. Mieliśmy też propozycje wakacji w Anglii i Hiszpanii. W poprzednie latach byliśmy w Gdańsku, Sopocie i Ustce. Moim i dzieci marzeniem jest wyjazd za granicę, najlepiej w ciepłe kraje.

Agnieszka Sieradzan-Furmaniak, przedstawiciel handlowy

Pasjonuję się w wycieczkach zagranicznych i co roku w wakacje wyjeżdżam w różne zakątki świata. Moim marzeniem jest zwiedzenie całego globu. Byłam już w ciepłych krajach, ale też i krajach Europy. W tym roku znów planuję wakacje pod palmami. Uważam, że za podobne pieniądze jakie wyda się w Polsce, można zwiedzić wiele ciekawszych zakątków, a przy okazji skorzystać z pogody, bo ta u nas często zawodzi. Za granicą można też poznać całkiem inną kulturę, a także zasmakować innej kuchni. Myślę, że warto odkładać i podróżować.

Anna Danielska, ekonomistka

Jak wakacje to tylko morze i w tym roku także planuję wybrać się nad nasz Bałtyk. Byłam już kilkukrotnie i zawsze byłam zadowolona, choć nie zawsze sprzyjała pogoda. Lubię też góry, jednak w tym roku raczej się tam nie wybiorę. Jeśli góry to uważam, że tylko jesienią. Wiadomo, jest wtedy chłodniej i można spacerować i podziwiać widoki. Osobiście jednak wolę leżenie na plaży. Myślę, że wakacje są po to by wypoczywać i dla wszystkich. Każdy powinien gdzieś się wybrać, dalej czy bliżej, i skorzystać z lata, bo szybko minie i znów za chwilę będzie jesień, a po niej to już zima.

Anna Wajs, pracownik stacji paliw

W tym roku wczasy planuję spędzić nad morzem. Na razie nie mam ustalonego konkretnego terminu ani miejsca, w które pojadę. W każdym razie mam nadzieję, że przede wszystkim będzie sprzyjać pogoda. Bo jeśli jechać nad polskie morze, to tylko z nadzieją, że będzie słońce. Z reguły wakacje spędzam tam co roku, to chyba już taka tradycja narodowa, że jak wolne to nad Bałtyk. Już nie mogę się doczekać.

Jolanta Mucha, krawcowa

W moim przypadku wakacje raczej odpadają, ponieważ mam małe dzieci i trudno wybrać się gdzieś dalej. Lato spędzę więc na miejscu. Wystarczy, że będzie pogoda, to wszystko da się zorganizować. A nad wodę można jechać też w pobliże, np. do Antonina. Nie trzeba robić wiele setek kilometrów, a plaża na miejscu. Poza tym wakacje to spotkania przy grillu. Oczywiście nie zabraknie ich w moim domu. Moim marzeniem są wczasy za granicą, najlepiej tam gdzie cały czas świeci słońce. Mam nadzieję, że kiedyś wybiorę się w taką podróż.